

12125



СТАТИСТИЧЕСКІЯ СВѢДѢНІЯ

О

ВНѢШНЕЙ ТОРГОВЛѢ РОССІИ,

представленныя, въ графическихъ изображеніяхъ,
на Всероссійскую Выставку 1896 года

СТАТИСТИЧЕСКИМЪ ОТДѢЛЕНІЕМЪ

Департамента Таможенныхъ Сборовъ.

Изданіе Департамента Таможенныхъ Сборовъ.



С.-ПЕТЕРБУРГЪ.

Типографія и Литографія Берманъ и К^о. Почтамтская ул., д. 13.

1896.

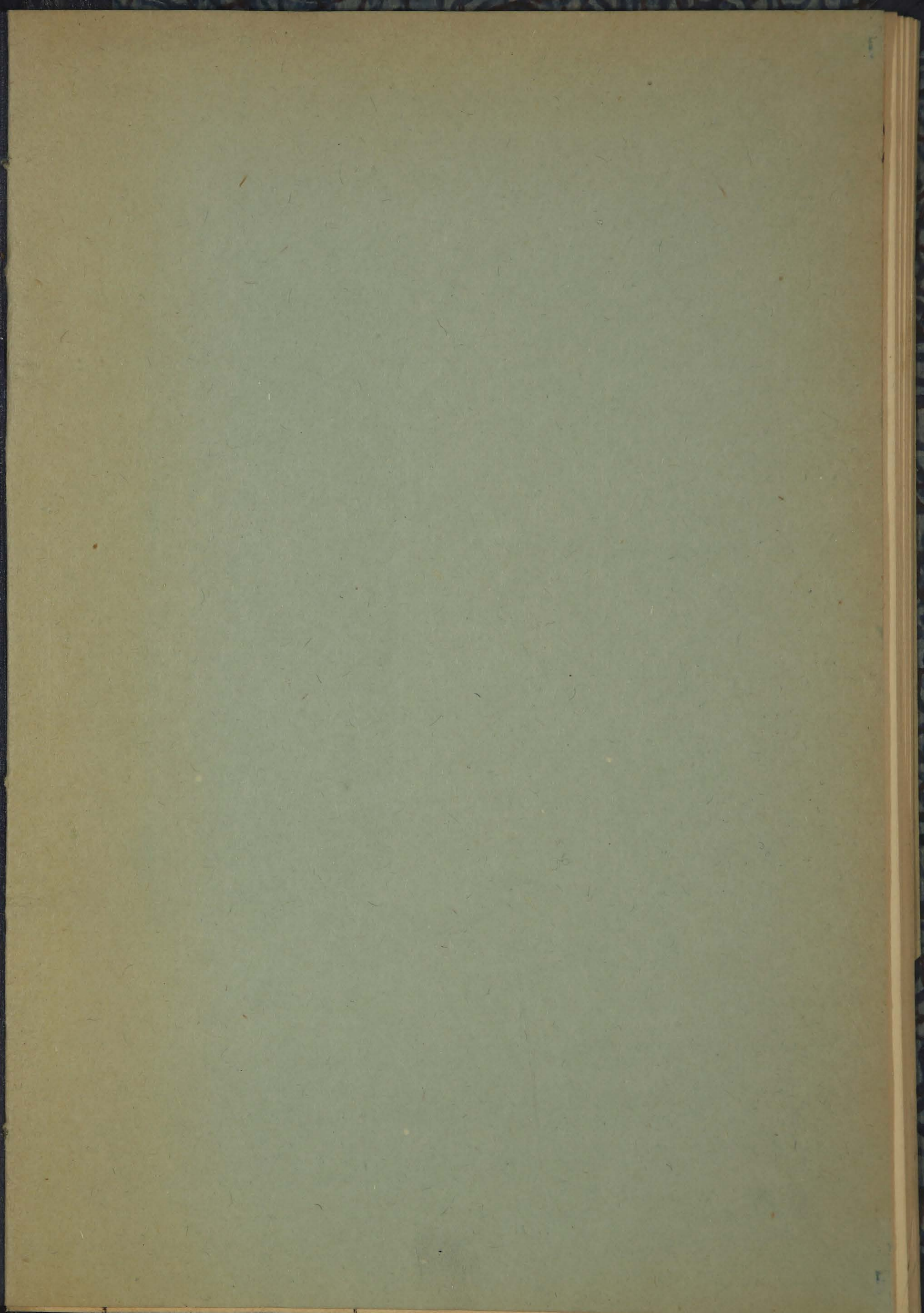
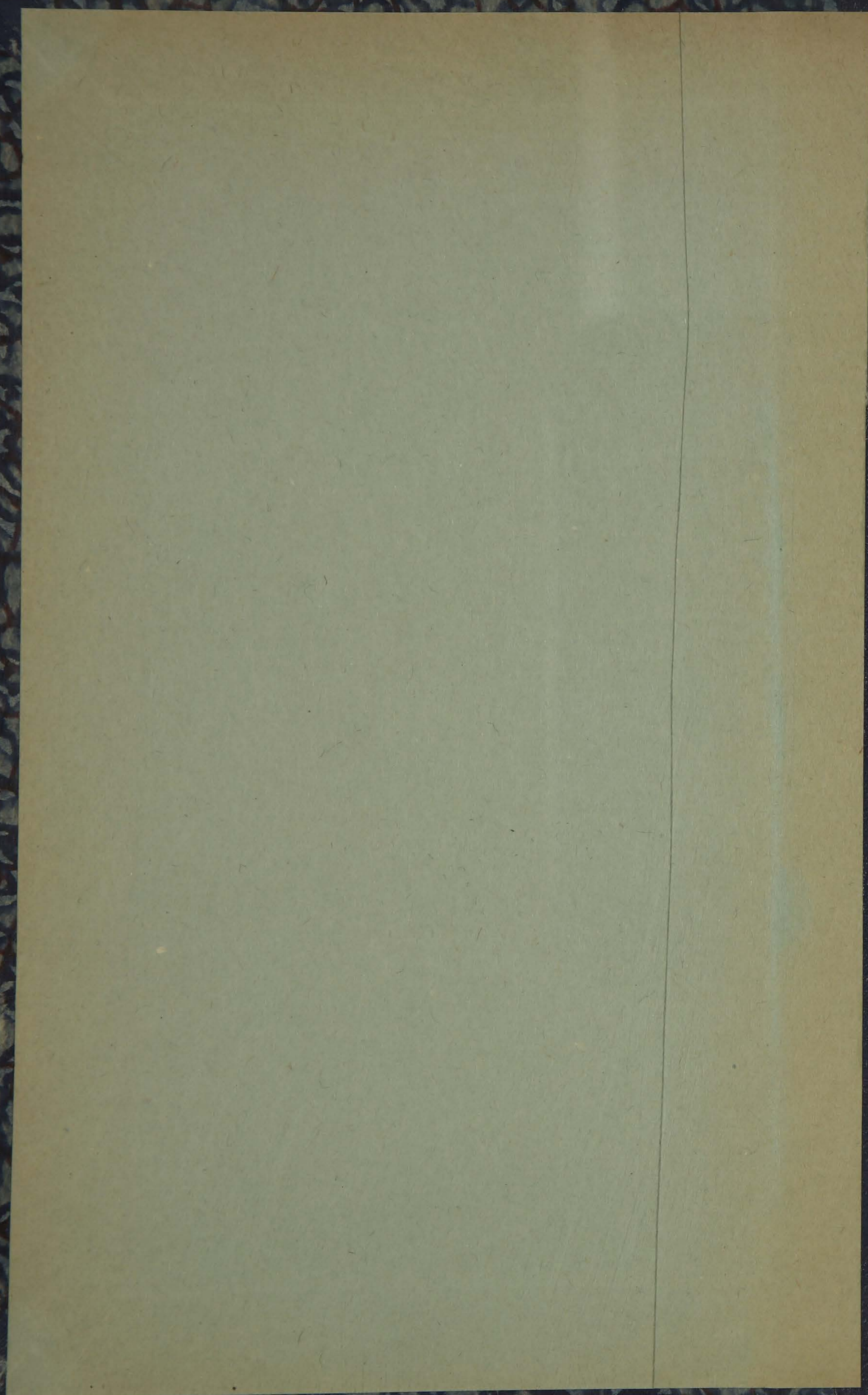

12125



СТАТИСТИЧЕСКІЯ СВѢДѢНІЯ

О

ВНѢШНЕЙ ТОРГОВЛѢ РОССІИ,

представленныя, въ графическихъ изображеніяхъ,
на Всероссійскую Выставку 1896 года

СТАТИСТИЧЕСКИМЪ ОТДѢЛЕНІЕМЪ

Департамента Таможенныхъ Сборовъ.

Изданіе Департамента Таможенныхъ Сборовъ.



С.-ПЕТЕРБУРГЪ.

Типографія и Литографія Берманъ и К°. Почтамтская ул., д. 13.
1896.

39

Библиотека КНУ СССР

76782

Печатано по распоряженію Департамента Таможенныхъ Сборовъ
(по Статистическому Отдѣленію).

Департаментом Таможенных Сборовъ (по Статистическому его Отдѣленію) представлены на Всероссійскую Выставку въ Нижнемъ-Новгородѣ діаграммы, изображающія движеніе внѣшней торговли за текущее столѣтіе.

Діаграммы эти слѣдующія.

Листъ I.

Діаграмма 1-я изображаетъ вывозъ и привозъ товаровъ по всѣмъ границамъ Россіи, съ 1802 по 1894 годъ*), въ милліонахъ рублей кредитныхъ и металлическихъ. Цѣнность вывоза и привоза въ бумажныхъ рубляхъ (до 1840 г.—ассигнаціонныхъ, съ 1840 г.—кредитныхъ) въ діаграммѣ представлена общею высотой столбцовъ, цѣнность въ золотой валютѣ—частію тѣхъ же столбцовъ, густо оттѣненной.

Въ этой же діаграммѣ и за тотъ же періодъ времени, линиями внутри столбцовъ, изображена цѣнность вывоза и привоза на 1 жителя въ металлическихъ рубляхъ.

Въ діаграммѣ 2-й изображается вывозъ и привозъ золота и серебра, въ монетѣ и слиткахъ, въ золотой и кредитной (до 1840 г.—ассигнаціонной) валютѣ. Цѣнность въ золотой валютѣ обозначена болѣе густою окраскою столбцовъ, въ кредитной—общею величиной столбцовъ даннаго цвѣта.

Листъ II.

Діаграмма 3-я изображаетъ сумму оборотовъ внѣшней торговли на 1 жителя, съ 1802 по 1894 г.: а) въ золотыхъ рубляхъ и б) въ ассигнаціонныхъ и кредитныхъ. Данныя въ золотой валютѣ изображены, какъ и въ предъидущихъ діаграммахъ, болѣе густою окраскою столбцовъ, общая высота кото-

*) За четырехлѣтіе съ 1802 по 1811 годъ точныхъ свѣдѣній о внѣшней торговлѣ Россіи Департаментъ не имѣетъ: за этотъ періодъ времени «Обзоры» или «Виды» внѣшней торговли не печатались.

рыхъ представляетъ сумму оборотовъ на жителя въ кредитныхъ (и ассигнаціонныхъ) рубляхъ.

Въ *діаграммѣ 4-й* представленъ торговый балансъ Россіи, т. е. арифметическое отношеніе цѣнности привоза къ цѣнности вывоза. Отношеніе это дается для: а) товаровъ и б) драгоцѣнныхъ металловъ (золота и серебра въ монетѣ и слиткахъ), и въ обоихъ случаяхъ въ золотой валютѣ и кредитной (до 1840 года ассигнаціонной).

Перевѣсъ вывоза товаровъ надъ привозомъ и привоза золота и серебра надъ вывозомъ, какъ положительный показатель нашего торговаго баланса, изображенъ въ столбцахъ надъ основною горизонтальною линіей, представляющей равенство между привозомъ и вывозомъ; наоборотъ, перевѣсъ привоза товаровъ надъ вывозомъ и вывоза металловъ надъ привозомъ — показанъ подъ этою чертою.

Въ *діаграммѣ 5-й* изображены, въ видѣ кривой линіи, колебанія курса бумажнаго (съ 1802 до 1840 г.—ассигнаціоннаго, съ 1840 по 1894 г.—кредитнаго) рубля.

Л и с т ь Ш.

Въ *діаграммахъ* этого листа изображены данныя о вывозѣ и привозѣ главнѣйшихъ товаровъ изъ группы жизненныхъ припасовъ.

Прежде всего, въ *діаграммѣ 6-й*, дается понятіе объ относительномъ значеніи цѣнности каждой изъ четырехъ группъ товаровъ въ общемъ привозѣ и вывозѣ, по пятилѣтіямъ, начиная съ 1826 и по 1894 годъ. Затѣмъ, въ *діаграммѣ 7-й*, за тотъ же періодъ времени и тоже по пятилѣтіямъ, изображено процентное отношеніе цѣнности главнѣйшихъ товаровъ въ группѣ жизненныхъ припасовъ къ общей цѣнности вывоза привоза этой группы.

Абсолютныя данныя о привозѣ и вывозѣ главнѣйшихъ жизненныхъ припасовъ, по годамъ, изображены далѣе въ *діаграммахъ 8—19* красками тѣхъ же самыхъ цвѣтовъ, какими эти товары обозначены въ *діаграммѣ 7-й* *).

Въ *діаграммѣ 8-й* изображенъ вывозъ, съ 1812 года, че-

*) Въ *діаграммѣ 7-й* обозначены особою краской «прочіе жизненные припасы» и «прочіе хлѣба», которыхъ въ *діаграммахъ* абсолютныхъ чиселъ не изображено.

тырехъ главныхъ хлѣбовъ: пшеницы, ржи, овса и ячменя—въ тысячахъ пудовъ.

9-я *діаграмма* изображаетъ *вывозъ* спирта и хлѣбнаго вина съ 1864 г., въ милліонахъ кредитныхъ рублей.

10-я *діаграмма*—вывозъ сахара съ 1875 года, въ тысячахъ пудовъ.

11-я *діаграмма*—вывозъ яицъ съ 1875 г., въ милл. штукъ.

Въ *діаграммахъ* 12—19 изображены данныя о *привозѣ* слѣдующихъ жизненныхъ припасовъ:

въ 12-й—чая и кофе—въ тысяч. пуд., съ 1812 г.

— 13-й—сахара " " " " "

— 14-й—табака " " " " "

— 15-й—винъ виноградныхъ—въ милл. кр., р. съ 1841 г.

— 16-й—фруктовъ и овощей " " " " "

— 17-й—соли поваренной—въ тыс. пуд., съ 1812 г.

— 18-й—сельдей *)—въ тыс. пуд., съ 1847 г.

— 19-й—риса и пшена сарачинскаго—въ тыс. пуд., съ 1871 г.

Листъ IV.

Діаграммы IV-го листа посвящены изображенію данныхъ о *привозѣ* и *вывозѣ* главнѣйшихъ товаровъ изъ группъ: а) сырыхъ и полуобработанныхъ матеріаловъ и б) издѣлій.

Въ *діаграммахъ* 22—44 эти данныя приведены въ абсолютныхъ величинахъ—тысячахъ пудовъ и милліонахъ кредитныхъ рублей, а въ *діаграммахъ* 20 и 21—въ процентныхъ отношеніяхъ къ общей цѣнности *вывоза* и *привоза* товаровъ каждой группы.

Въ *діаграммахъ* 22—31 представленъ *вывозъ* слѣдующихъ товаровъ изъ группы сырыхъ и полуобработанныхъ матеріаловъ:

въ 22-й—льна и пеньки и льняной и пеньковой пакли—въ тыс. пуд., съ 1812 г.;

— 23-й—шерсти непряденой—въ тыс. пуд., съ 1812 г.;

— 24-й—щетины—въ тыс. пуд., съ 1812 г.;

— 25-й—сала—въ тыс. пуд., съ 1812 г.;

*) Свѣдѣнія даны только о *привозѣ* по Европейской границѣ, по Азіатской же и въ торговлѣ съ Финляндіей *привозъ* сельдей все время былъ незначителенъ.

въ 26-й — кожъ выдѣл. и невыдѣл. — въ милл. кр. руб., съ 1841 г.;

— 27-й — сѣмени льнянаго и коноплянаго, а также и выжимокъ изъ сѣмянъ — въ тыс. пуд., съ 1819 г.;

— 28-й — лѣснаго товара — въ милл. кред. руб., съ 1841 г..

— 29-й — поташа — въ тыс. пуд., съ 1812 г.;

— 30-й — желѣза и мѣди — въ тыс. пуд., съ 1812 г.;

— 31-й — нефти и ея продуктовъ — въ тыс. пуд., съ 1876 г. *)

Вывозъ издѣлій представленъ въ діаграммахъ 32—34. *Діаграмма 32* изображаетъ съ 1841 г. цѣнность вывоза льняныхъ, хлопчато-бумажныхъ и шерстяныхъ издѣлій, въ милл. кред. руб.; въ числѣ шерстян. издѣлій особо показано сукно.

Въ *діаграммѣ 33-й* изображенъ вывозъ канатовъ и веревокъ — въ тыс. пуд., съ 1841 г.

Въ *діаграммѣ 34-й* представленъ вывозъ гуттаперчевыхъ издѣлій съ 1871 г. — въ милл. кр. руб.

Въ 7-ми *діаграммахъ*, съ 35 по 41, изображенъ привозъ сырыхъ и полуобработанныхъ матеріаловъ:

въ 35-й — хлопка сырца и хлопчатой бумаги пряденой — въ тыс. пуд., съ 1812 г.;

— 36-й — шерсти сырца и шерсти пряденой. — въ тыс. пуд., съ 1812 г.

— 37-й — шелка — въ тыс. пуд., съ 1821 г.;

— 38-й — масла деревяннаго — въ тыс. пуд., съ 1812 г.;

— 39-й — металловъ не въ дѣлѣ: чугуна, желѣза, стали, мѣди — въ тыс. пуд., съ 1851 г.

— 40-й — каменнаго угля — въ тыс. пуд., съ 1870 г.

— 41-й — красящихъ веществъ и химическихъ продуктовъ — въ милл. кр. руб., съ 1851 г.

Въ трехъ *діаграммахъ*, съ 42 по 44, изображенъ привозъ слѣдующихъ главнѣйшихъ, по цѣнности, издѣлій:

въ 42-й — хлопчато-бумажныхъ, шерстяныхъ, шелковыхъ, льняныхъ и пеньковыхъ издѣлій — въ милл. кредитн. руб., съ 1841 г.;

— 43-й — стеклянныхъ издѣлій — въ милл. кред. руб., съ 1841 г.;

— 44-й — металлическихъ издѣлій и машинъ и аппаратовъ — въ милл. кред. руб., съ 1841 г.

*) Съ 1881 г. даны свѣдѣнія о вывозѣ освѣтительныхъ и смазочныхъ маселъ.

Листъ V.

Таможенные доходы и расходы.

Диаграмма 45 изображаетъ ростъ таможенныхъ доходовъ по годамъ, съ 1841 по 1894 г., въ милліонахъ кредитныхъ рублей. Мелкіе столбики, обозначенные внутри большихъ краскою болѣе интенсивнаго тона, представляютъ средній ежегодный размѣръ таможеннаго дохода на 1 жителя, въ кредитныхъ рубляхъ.

Въ *диаграммѣ 46-й* за тотъ же періодъ времени (1841 — 1894 г.) представлены расходы по таможенному вѣдомству, со включеніемъ расходовъ на содержаніе пограничной стражи, въ милліонахъ кредитныхъ рублей.

Въ *диаграммахъ 47, 48 и 49-й* представлены данныя о ежегодномъ (съ 1851 по 1894 г.) поступленіи таможенныхъ пошлинъ съ главнѣйшихъ привозныхъ товаровъ, очищенныхъ таможенною пошлиною въ торговлѣ по Европейской границѣ. Суммы пошлинъ даны въ милліонахъ кредитныхъ рублей.

Въ *диаграммѣ 47* показаны пошлины съ жизненныхъ припасовъ,
 „ „ 48 „ „ „ сырыхъ полуобр. матер.
 „ „ 49 „ „ „ издѣлій.

Въ *диаграммахъ 50, 51 и 52-й* изображено процентное отношеніе пошлинъ къ цѣнности товаровъ, по тремъ группамъ, или—другими словами—степень обложенія таможенными пошлинами трехъ группъ товаровъ *): жизненныхъ припасовъ (*діагр. 50*), сырыхъ и полуобработанныхъ матеріаловъ (*діагр. 51*) и издѣлій (*діагр. 52*).

Въ *диаграммахъ 53 и 54-й* таможенные доходы сопоставлены съ косвенными налогами и обще-государственными обыкновенными доходами; въ первой изъ нихъ сопоставленіе это дается въ абсолютныхъ величинахъ—милліонахъ кредитныхъ рублей, а во второй—въ процентныхъ отношеніяхъ къ общей суммѣ государственныхъ доходовъ.

Общая сумма государственныхъ доходовъ, представляемая величиною всего столбца, распадается на двѣ части: прямыя и косвенныя налоги; часть послѣднихъ составляютъ тамо-

*) Съ привоза животныхъ пошлинъ не принимается, а потому эта группа привозныхъ товаровъ и не вошла въ *диаграммы 47 и 52*.

женные доходы, обозначенные особою краскою въ основаніи столбцовъ діаграммъ.

Распредѣленіе государственныхъ доходовъ на прямые и косвенные сдѣлано на основаніи трудовъ г.г. Кауфмана и Кашкарова, при чемъ въ число косвенныхъ налоговъ засчитаны, по Кауфману, и всякаго рода пошлины (гербовыя, съ переходящихъ имуществъ, паспортовъ и т. п.). Съ 1885 г., въ общую сумму обыкновенныхъ государственныхъ доходовъ вошли, согласно Государственной Росписи, доходы по выкупной операци.

Листъ VI.

Въ діаграммѣ 55-й изображена внѣшняя торговля — сухопутная и морская, съ 1841 по 1894 г., въ милл. кред. руб. Сухопутная торговля раздѣлена на Европейскую и Азіатскую *), а морская—на торговлю по морямъ: Бѣлому Балтійскому, Черному съ Азовскимъ и Каспійскому. По Европейской и Азіатской сухопутной границамъ и по каждому морю даны свѣдѣнія о цѣнности привоза и вывоза товаровъ.

Въ діаграммѣ 56-й представлено относительное значеніе морской и сухопутной нашей торговли въ общихъ оборотахъ по привозу и вывозу товаровъ, а въ 57-й—относительное значеніе cadaго моря въ нашей морской торговлѣ.

Листъ VII.

Въ діаграммахъ этого листа изображены данныя, касающіяся судоходства въ нашей внѣшней торговлѣ.

Діаграмма 58-я изображаетъ, въ видѣ кривыхъ линій—распредѣленіе торговыхъ судовъ заграничнаго плаванія по морямъ: Бѣлому, Балтійскому, Черному съ Азовскимъ и Каспійскому. По каждому морю даны свѣдѣнія о числѣ плавающихъ въ нёмъ торговыхъ судовъ, съ 1844 по 1894 г. Особыми кружками при кривыхъ обозначена, за два года cadaго десятилѣтія (4 и 9), средняя вмѣстимость судна по каждому морю — въ ластахъ.

*) Въ составъ послѣдней входитъ и торговля по Черноморской границѣ Кавказскаго края.

Въ *диаграммѣ 59-й* *) изображено движеніе русскихъ и иностранныхъ судовъ въ нашей внѣшней торговлѣ, съ 1844 по 1894 г. Свѣдѣнія даются отдѣльно о числѣ судовъ, пришедшихъ къ русскимъ портамъ и отошедшихъ изъ нихъ; затѣмъ, суда каждой изъ этихъ категорій подраздѣляются на русскія и иностранныя, а эти послѣднія, въ свою очередь, дѣлятся еще на двѣ группы: а) суда съ товаромъ и б) суда съ балластомъ. Особыми кружками при кривыхъ, за два года каждаго десятилѣтія, изображена средняя вмѣстимость судна русскаго и иностраннаго.

Въ *диаграммахъ 60-й и 61-й* изображено распределеніе торговыхъ судовъ заграничнаго плаванія по флагамъ. Въ первой изъ нихъ это распределеніе касается числа судовъ, а во второй — ихъ вмѣстимости (въ тысяч. ластовъ).

Л и с т ь VIII.

62-я диаграмма изображаетъ движеніе торговли Россіи съ главнѣйшими иностранными государствами съ 1841 года, въ милліонахъ кредитныхъ рублей.

Въ *63-й диаграммѣ* представлена степень участія каждаго изъ главнѣйшихъ иностранныхъ государствъ въ нашемъ привозѣ и вывозѣ товаровъ, по среднему за послѣднее десятилѣтіе расчету.

Л и с т ь IX.

Въ *диаграммѣ 64-й* изображено, въ видѣ кривыхъ линій, движеніе внѣшней торговли главнѣйшихъ государствъ съ 1800 года.

Въ *диаграммѣ 65-й* представлены процентныя отношенія оборотовъ внѣшней торговли большинства государствъ къ общимъ оборотамъ всемірной торговли за 1894 г.

*) Въ диаграмму эту съ 1890 г. не вошли свѣдѣнія о судоходствѣ по Каспійскому морю, такъ какъ съ этого времени, по имѣющимся даннымъ нельзя отдѣлить по этому морю движенія русскихъ судовъ отъ иностранныхъ

Карто-діаграмма.

На этой картѣ нанесены важнѣйшія, по общимъ оборотамъ, *) таможенные учрежденія Европейской границы и Кавказскаго края. Площадь круга, которымъ обозначены таможенные учрежденія, изображаетъ сумму оборота таможи по вывозу товаровъ за границу и по очисткѣ таможенною пошлиною привозимыхъ изъ за границы товаровъ, по свѣдѣніямъ за 1894 г. Площадь секторовъ краснаго и зеленаго цвѣта показываетъ отношеніе цѣнности вывоза къ цѣнности привоза. Обозначенныя при кружкахъ тѣми же двумя цвѣтами числовыя данныя показываютъ цѣнность вывоза и привоза таможенъ.

*) На картѣ обозначены всѣ таможенные учрежденія съ оборотомъ свыше 1 милл. р.

СТАТИСТИЧЕСКІЯ СВѢДѢНІЯ

ВНѢШНЕЙ ТОРГОВЛѢ РОССІИ

представленныя, въ графическихъ изображеніяхъ,
на Всероссійскую Выставку 1896 года

СТАТИСТИЧЕСКИМЪ ОТДѢЛЕНІЕМЪ

Департамента Таможенныхъ Сборовъ.

Вывозъ и привозъ товаровъ (въ кредитной

Листы I и II.

| Годы. | Вывозъ. | Привозъ. | Обороты (сумма вы- воза и при- воза). | Разность (вывозъ + больше — меньше привоза). | Число жите- лей въ Рос- сійской Им- періи *). | Обороты внѣшней торговли на 1 жи- теля. |
|-------|---------|----------|--|--|--|---|
| | | | | | | |
| 1802 | 63,3 | 56,5 | 119,8 | + 6,8 | 37,0 | 3,24 |
| 3 | 67,1 | 55,6 | 122,7 | + 11,5 | 37,5 | 3,27 |
| 4 | 59,0 | 49,5 | 108,5 | + 9,5 | 38,0 | 2,85 |
| 5 | 72,4 | 55,5 | 127,9 | + 16,9 | 38,5 | 4,32 |
| 1806 | 62,7 | 51,6 | 114,3 | + 11,1 | 39,0 | 2,92 |
| 7 | 53,6 | 40,4 | 94,0 | + 13,2 | 39,5 | 2,38 |
| 1812 | 139,3 | 76,4 | 215,7 | + 62,9 | 40,0 | 5,39 |
| 13 | 132,4 | 121,5 | 253,9 | + 10,9 | 40,7 | 6,24 |
| 14 | 194,1 | 113,4 | 307,5 | + 80,7 | 41,0 | 7,49 |
| 15 | 219,4 | 113,9 | 333,3 | +105,5 | 41,2 | 8,09 |
| 1816 | 200,2 | 129,3 | 329,5 | + 70,9 | 42,0 | 7,84 |
| 17 | 294,6 | 167,2 | 461,8 | +127,4 | 42,4 | 10,89 |
| 18 | 255,9 | 181,2 | 437,1 | + 74,7 | 43,0 | 10,16 |
| 19 | 215,1 | 177,1 | 392,2 | + 38,0 | 43,5 | 9,01 |
| 20 | 222,5 | 245,2 | 467,7 | - 22,7 | 44,0 | 10,63 |
| 1821 | 200,1 | 208,0 | 408,1 | - 7,9 | 44,4 | 9,19 |
| 22 | 188,2 | 156,5 | 344,7 | + 31,7 | 44,8 | 7,69 |
| 23 | 197,7 | 160,4 | 358,1 | + 37,3 | 45,4 | 7,89 |
| 24 | 206,0 | 178,7 | 384,7 | + 27,3 | 46,0 | 8,36 |
| 25 | 244,6 | 191,3 | 435,9 | + 53,3 | 46,4 | 9,39 |
| 1826 | 192,4 | 193,5 | 385,9 | - 1,1 | 47,0 | 8,21 |
| 27 | 240,0 | 207,9 | 447,9 | + 32,1 | 47,5 | 9,43 |
| 28 | 208,5 | 201,0 | 409,5 | + 7,5 | 48,2 | 8,49 |
| 29 | 228,7 | 215,9 | 444,6 | + 12,8 | 49,1 | 9,05 |
| 30 | 274,3 | 198,1 | 472,4 | + 76,2 | 50,7 | 9,32 |
| 1831 | 246,3 | 177,0 | 423,3 | + 69,3 | 51,8 | 8,17 |
| 32 | 262,7 | 196,0 | 458,7 | + 66,7 | 52,7 | 8,70 |
| 33 | 250,8 | 193,1 | 443,9 | + 57,7 | 52,8 | 8,41 |
| 34 | 230,4 | 218,1 | 448,5 | + 12,3 | 53,3 | 8,41 |
| 35 | 227,7 | 222,8 | 450,5 | + 4,9 | 54,4 | 8,28 |
| 1836 | 283,7 | 237,3 | 521,0 | + 46,4 | 55,0 | 9,47 |
| 37 | 264,5 | 251,8 | 516,3 | + 12,7 | 55,1 | 9,37 |
| 38 | 313,5 | 247,7 | 561,2 | + 65,8 | 55,3 | 10,15 |
| 39 | 341,9 | 249,1 | 591,0 | + 92,8 | 56,0 | 10,55 |
| 40 | 85,6 | 78,1 | 163,7 | + 7,5 | 56,1 | 2,92 |
| 1841 | 89,8 | 80,8 | 170,6 | + 9,0 | 56,3 | 3,03 |
| 42 | 85,4 | 84,6 | 170,0 | + 0,8 | 56,6 | 3,00 |
| 43 | 82,6 | 75,0 | 157,6 | + 7,6 | 57,2 | 2,75 |
| 44 | 93,7 | 78,5 | 172,2 | + 15,2 | 58,1 | 2,96 |
| 45 | 92,6 | 83,2 | 175,8 | + 9,4 | 58,7 | 2,99 |
| 1846 | 102,7 | 87,0 | 189,7 | + 15,7 | 59,2 | 3,20 |
| 47 | 148,6 | 89,2 | 237,8 | + 59,4 | 59,5 | 4,00 |
| 48 | 88,3 | 90,8 | 179,1 | - 2,5 | 59,4 | 3,02 |
| 49 | 96,1 | 96,2 | 192,3 | - 0,1 | 59,8 | 3,22 |
| 50 | 98,4 | 93,9 | 192,3 | + 4,5 | 60,6 | 3,17 |

*) Безъ Финляндіи и—до 1851 г.—безъ Царства Польскаго.

валютѣ), въ сопоставленіи съ числомъ жителей.

Діаграммы 1, 3 и 4.

| Годы. | Вывозъ. | Привозъ. | Обороты (сумма вы- воза и при- воза). | Разность (вывозъ + больше — меньше привоза). | Число жите- лей въ Рос- сійской Им- періи *). | Обороты внѣшней торговли на 1 жи- теля. |
|-------|---------|----------|--|--|--|---|
| | | | | | | |
| 1851 | 97,4 | 103,7 | 201,1 | - 6,3 | 65,9 | 3,05 |
| 52 | 114,8 | 100,9 | 215,7 | + 13,9 | 66,6 | 3,24 |
| 53 | 147,7 | 102,3 | 250,0 | + 45,4 | 67,1 | 3,72 |
| 54 | 65,3 | 70,4 | 135,7 | - 5,1 | 67,8 | 2,00 |
| 55 | 39,5 | 72,7 | 112,2 | - 33,2 | 68,3 | 1,64 |
| 1856 | 160,2 | 122,6 | 282,8 | + 37,6 | 69,6 | 4,06 |
| 57 | 169,7 | 151,7 | 321,4 | + 18,0 | 70,4 | 4,56 |
| 58 | 151,2 | 149,4 | 300,6 | + 1,8 | 72,7 | 4,13 |
| 59 | 165,7 | 159,3 | 325,0 | + 6,4 | 73,5 | 4,42 |
| 60 | 181,4 | 159,3 | 340,7 | + 22,1 | 74,3 | 4,59 |
| 1861 | 177,2 | 167,1 | 344,3 | + 10,1 | 74,8 | 4,60 |
| 62 | 180,4 | 152,9 | 333,3 | + 27,5 | 75,8 | 4,40 |
| 63 | 154,5 | 154,7 | 309,2 | - 0,2 | 75,9 | 4,07 |
| 64 | 186,7 | 175,3 | 362,0 | + 11,4 | 76,2 | 4,75 |
| 65 | 209,2 | 164,3 | 373,5 | + 44,9 | 76,7 | 4,88 |
| 1866 | 222,9 | 205,3 | 428,2 | + 17,6 | 78,2 | 5,47 |
| 67 | 244,8 | 265,3 | 510,1 | - 20,5 | 79,9 | 6,38 |
| 68 | 226,6 | 260,9 | 487,5 | - 34,3 | 81,0 | 6,02 |
| 69 | 264,4 | 342,0 | 606,4 | - 77,6 | 82,2 | 7,38 |
| 70 | 360,0 | 335,9 | 695,9 | + 24,1 | 83,2 | 8,36 |
| 1871 | 369,3 | 368,5 | 737,8 | + 0,8 | 84,5 | 8,73 |
| 72 | 327,0 | 435,2 | 762,2 | - 108,2 | 85,5 | 8,91 |
| 73 | 364,4 | 443,0 | 807,4 | - 78,6 | 86,9 | 9,29 |
| 74 | 431,8 | 471,4 | 903,2 | - 39,6 | 88,6 | 10,19 |
| 75 | 381,9 | 531,1 | 913,0 | - 149,2 | 90,2 | 10,12 |
| 1876 | 400,7 | 477,6 | 878,3 | - 76,9 | 91,8 | 9,57 |
| 77 | 527,9 | 321,0 | 848,9 | + 206,9 | 93,4 | 9,09 |
| 78 | 618,2 | 595,6 | 1213,8 | + 22,6 | 94,7 | 12,82 |
| 79 | 627,8 | 587,7 | 1215,5 | + 40,1 | 96,5 | 12,59 |
| 80 | 498,7 | 622,8 | 1121,5 | - 124,1 | 98,1 | 11,43 |
| 1881 | 506,4 | 517,7 | 1024,1 | - 11,3 | 99,4 | 10,30 |
| 82 | 617,8 | 566,8 | 1184,6 | + 51,0 | 101,1 | 11,70 |
| 83 | 640,3 | 562,2 | 1202,5 | + 78,1 | 103,7 | 11,59 |
| 84 | 589,9 | 536,9 | 1126,8 | + 53,0 | 105,1 | 10,72 |
| 85 | 537,9 | 435,4 | 973,3 | + 102,5 | 106,6 | 9,13 |
| 1886 | 484,1 | 426,5 | 910,6 | + 57,6 | 108,3 | 8,41 |
| 87 | 617,3 | 399,6 | 1016,9 | + 217,7 | 110,0 | 9,24 |
| 88 | 784,0 | 386,1 | 1170,1 | + 397,9 | 111,7 | 10,47 |
| 89 | 750,9 | 432,0 | 1182,9 | + 318,9 | 113,5 | 10,42 |
| 90 | 693,4 | 406,7 | 1100,1 | + 286,7 | 115,3 | 9,54 |
| 1891 | 707,4 | 371,6 | 1079,0 | + 335,8 | 117,1 | 9,21 |
| 92 | 475,6 | 399,5 | 875,1 | + 76,1 | 118,8 | 7,37 |
| 93 | 599,2 | 449,6 | 1048,8 | + 149,6 | 120,5 | 8,70 |
| 94 | 668,8 | 559,6 | 1228,4 | + 109,2 | 122,5 | 10,03 |

Вывозъ и привозъ товаровъ (въ золотой валютѣ) въ сопо

Листы I и II.

| Годы. | Вывозъ. | Привозъ. | Обороты. | Разность. | Приходится на 1 жителя. | | | Курсъ руб. (стои- мость кред. руб. въ кон. на золото). |
|-------|---------|----------|----------|-----------|------------------------------------|----------|----------|--|
| | | | | | Вывозъ. | Привозъ. | Обороты. | |
| | | | | | Въ милліон. рубл. золотою валютою. | | | |
| 1802 | 45,8 | 40,9 | 86,7 | + 4,9 | 1,24 | 1,10 | 2,3 | 72,40 |
| 3 | 54,1 | 44,8 | 98,9 | + 9,3 | 1,44 | 1,19 | 2,6 | 80,60 |
| 4 | 46,3 | 38,8 | 85,1 | + 7,5 | 1,22 | 1,02 | 2,2 | 78,40 |
| 5 | 56,1 | 43,0 | 99,1 | + 13,1 | 1,46 | 1,12 | 2,6 | 77,50 |
| 1806 | 47,1 | 38,8 | 85,9 | + 8,3 | 1,21 | 0,99 | 2,2 | 75,20 |
| 7 | 36,4 | 27,5 | 63,9 | + 8,9 | 0,92 | 0,70 | 1,6 | 68,00 |
| 1812 | 35,8 | 19,6 | 55,4 | + 16,2 | 0,89 | 0,49 | 1,4 | 25,70 |
| 13 | 33,4 | 30,6 | 64,0 | + 2,8 | 0,82 | 0,75 | 1,6 | 25,20 |
| 14 | 49,1 | 28,7 | 77,8 | + 20,4 | 1,20 | 0,70 | 1,9 | 25,30 |
| 15 | 52,4 | 27,2 | 79,6 | + 25,2 | 1,27 | 0,66 | 1,9 | 23,90 |
| 1816 | 49,7 | 32,1 | 81,8 | + 17,6 | 1,18 | 1,76 | 2,9 | 24,80 |
| 17 | 76,6 | 43,5 | 120,1 | + 33,1 | 1,81 | 1,03 | 2,8 | 26,00 |
| 18 | 67,6 | 47,8 | 115,4 | + 19,8 | 1,57 | 1,11 | 2,7 | 26,40 |
| 19 | 57,9 | 47,6 | 105,5 | + 10,3 | 1,33 | 1,09 | 2,4 | 26,90 |
| 20 | 59,4 | 65,5 | 124,9 | - 6,1 | 1,35 | 1,49 | 2,8 | 26,70 |
| 1821 | 53,0 | 55,1 | 108,1 | - 2,1 | 1,20 | 1,25 | 2,4 | 26,55 |
| 22 | 50,1 | 41,6 | 91,7 | + 8,5 | 1,12 | 0,93 | 2,1 | 26,60 |
| 23 | 53,2 | 43,1 | 96,3 | + 10,1 | 1,17 | 0,95 | 2,1 | 26,90 |
| 24 | 55,1 | 47,8 | 102,9 | + 7,3 | 1,20 | 1,04 | 2,2 | 26,73 |
| 25 | 65,8 | 51,5 | 117,3 | + 14,3 | 1,42 | 1,11 | 2,5 | 26,90 |
| 1826 | 51,8 | 52,0 | 103,8 | - 0,2 | 1,10 | 1,11 | 2,2 | 26,90 |
| 27 | 64,4 | 55,8 | 120,2 | + 8,6 | 1,36 | 1,17 | 2,5 | 26,83 |
| 28 | 56,2 | 54,1 | 110,3 | + 2,1 | 1,16 | 1,30 | 2,4 | 26,93 |
| 29 | 62,0 | 58,5 | 120,5 | + 3,5 | 1,26 | 1,19 | 2,4 | 27,11 |
| 30 | 71,6 | 51,7 | 123,3 | + 19,9 | 1,41 | 1,02 | 2,4 | 26,11 |
| 1831 | 66,1 | 47,5 | 113,6 | + 18,6 | 1,28 | 0,92 | 2,2 | 26,84 |
| 32 | 71,7 | 53,5 | 125,2 | + 18,2 | 1,36 | 1,01 | 2,4 | 27,30 |
| 33 | 69,5 | 53,5 | 123,0 | + 16,0 | 1,18 | 1,01 | 2,2 | 27,71 |
| 34 | 64,2 | 60,8 | 125,0 | + 3,4 | 1,20 | 1,14 | 2,3 | 27,88 |
| 35 | 63,6 | 62,3 | 125,9 | + 1,3 | 1,17 | 1,14 | 2,3 | 27,95 |
| 1836 | 79,4 | 66,4 | 145,8 | + 13,0 | 1,45 | 1,21 | 2,7 | 27,99 |
| 37 | 74,6 | 71,0 | 145,6 | + 3,6 | 1,35 | 1,29 | 2,6 | 28,20 |
| 38 | 88,6 | 70,0 | 158,6 | + 18,6 | 1,60 | 1,27 | 2,9 | 28,26 |
| 39 | 97,7 | 71,2 | 168,9 | + 26,5 | 1,74 | 1,27 | 3,0 | 28,58 |
| 40 | 86,1 | 78,5 | 164,6 | + 7,6 | 1,53 | 1,40 | 2,9 | 100,54 |
| 1841 | 90,3 | 81,2 | 171,5 | + 9,1 | 1,60 | 1,44 | 3,0 | 100,54 |
| 42 | 84,7 | 84,0 | 168,7 | + 0,7 | 1,50 | 1,48 | 3,0 | 99,26 |
| 43 | 81,9 | 74,5 | 156,4 | + 7,4 | 1,43 | 1,30 | 2,7 | 99,25 |
| 44 | 93,8 | 78,6 | 172,4 | + 15,2 | 1,61 | 1,35 | 2,9 | 100,18 |
| 45 | 92,8 | 83,4 | 176,2 | + 9,4 | 1,58 | 1,42 | 3,0 | 100,27 |
| 1846 | 103,2 | 87,4 | 190,6 | + 15,8 | 1,74 | 1,48 | 3,2 | 100,46 |
| 47 | 150,0 | 90,0 | 240,0 | + 60,0 | 2,52 | 1,51 | 4,0 | 100,91 |
| 48 | 84,6 | 86,9 | 171,5 | - 2,3 | 1,42 | 1,46 | 2,9 | 95,75 |
| 49 | 92,7 | 92,8 | 185,5 | - 0,1 | 1,55 | 1,55 | 3,1 | 96,44 |
| 50 | 97,5 | 93,0 | 190,5 | + 4,5 | 1,61 | 1,53 | 3,1 | 99,07 |

ставленіи съ числомъ жителей и курсомъ кредитн. рубля.

Диаграммы 1, 3, 4 и 5.

| Годы. | Вывозъ. | Привозъ. | Обороты. | Разность. | Приходится на 1 жителя. | | | Курсъ руб. (стои- мость кред. руб. въ к.л. на золото). |
|-------|---------|----------|----------|-----------|------------------------------------|----------|----------|--|
| | | | | | Вывозъ. | Привозъ. | Обороты. | |
| | | | | | Въ милліон. рубл. золотою валютою. | | | |
| 1851 | 94,3 | 100,5 | 194,8 | - 6,2 | 1,43 | 1,52 | 2,95 | 96,85 |
| 52 | 113,9 | 100,1 | 214,0 | +13,8 | 1,71 | 1,50 | 3,21 | 99,20 |
| 53 | 146,8 | 101,7 | 248,5 | +45,1 | 2,19 | 1,51 | 3,70 | 99,40 |
| 54 | 60,6 | 65,3 | 125,9 | - 4,7 | 0,89 | 0,96 | 1,8 | 92,79 |
| 55 | 36,6 | 67,3 | 103,9 | -30,7 | 0,54 | 0,99 | 1,5 | 92,64 |
| 1856 | 157,8 | 120,7 | 278,5 | +37,1 | 2,27 | 1,73 | 4,0 | 98,44 |
| 57 | 163,9 | 146,5 | 310,4 | +17,4 | 2,33 | 2,08 | 4,4 | 96,58 |
| 58 | 140,0 | 138,4 | 278,4 | + 1,6 | 1,93 | 1,90 | 3,8 | 92,64 |
| 59 | 149,6 | 143,9 | 293,5 | + 5,7 | 2,04 | 1,96 | 4,0 | 92,32 |
| 60 | 167,0 | 146,7 | 313,7 | +20,3 | 2,25 | 1,97 | 4,2 | 92,07 |
| 1861 | 157,9 | 148,9 | 306,8 | + 9,0 | 2,10 | 1,99 | 4,1 | 89,11 |
| 62 | 161,7 | 137,0 | 298,7 | +24,7 | 2,13 | 1,81 | 3,9 | 89,62 |
| 63 | 146,2 | 146,4 | 292,6 | - 0,2 | 1,93 | 1,93 | 3,9 | 94,65 |
| 64 | 157,2 | 147,6 | 304,8 | + 9,6 | 2,06 | 1,94 | 4,0 | 84,19 |
| 65 | 170,3 | 133,7 | 304,0 | +36,6 | 2,22 | 1,74 | 4,0 | 81,39 |
| 1866 | 169,5 | 156,1 | 325,6 | +13,4 | 2,17 | 1,99 | 4,2 | 76,02 |
| 67 | 207,0 | 224,4 | 431,4 | -17,4 | 2,59 | 2,81 | 5,4 | 84,58 |
| 68 | 190,8 | 219,7 | 410,5 | -28,9 | 2,36 | 2,71 | 5,1 | 84,21 |
| 69 | 210,0 | 271,6 | 481,6 | -61,6 | 2,55 | 3,30 | 5,9 | 79,43 |
| 70 | 278,2 | 259,6 | 537,8 | +18,6 | 3,34 | 3,12 | 6,5 | 77,29 |
| 1871 | 307,9 | 307,3 | 615,2 | + 0,6 | 3,64 | 3,64 | 7,3 | 83,38 |
| 72 | 277,7 | 369,5 | 647,2 | - 91,8 | 3,25 | 4,32 | 7,6 | 84,90 |
| 73 | 306,1 | 372,1 | 678,2 | -66,0 | 3,52 | 4,28 | 7,8 | 84,00 |
| 74 | 375,7 | 410,1 | 785,8 | - 34,4 | 4,24 | 4,63 | 8,9 | 87,00 |
| 75 | 329,0 | 457,4 | 786,4 | - 128,4 | 3,65 | 5,07 | 8,7 | 86,13 |
| 1876 | 324,2 | 386,5 | 710,7 | - 62,3 | 3,53 | 4,21 | 7,7 | 80,92 |
| 77 | 356,7 | 216,9 | 573,6 | +139,8 | 3,82 | 2,32 | 6,1 | 67,57 |
| 78 | 393,8 | 379,4 | 773,2 | + 14,4 | 4,16 | 4,01 | 8,2 | 63,71 |
| 79 | 396,1 | 370,8 | 766,9 | + 25,3 | 4,10 | 3,84 | 7,9 | 63,09 |
| 80 | 326,0 | 407,2 | 733,2 | - 81,2 | 3,32 | 4,15 | 7,5 | 65,38 |
| 1881 | 333,0 | 340,4 | 673,4 | - 7,4 | 3,35 | 3,42 | 6,8 | 65,76 |
| 82 | 389,3 | 357,2 | 746,5 | +32,1 | 3,85 | 3,53 | 7,4 | 63,02 |
| 83 | 395,8 | 347,5 | 743,3 | +48,3 | 3,82 | 3,35 | 7,2 | 61,81 |
| 84 | 376,1 | 342,4 | 718,5 | +33,7 | 3,58 | 3,26 | 6,8 | 63,76 |
| 85 | 341,1 | 276,1 | 617,2 | +65,0 | 3,29 | 2,59 | 5,9 | 63,42 |
| 1886 | 294,8 | 259,7 | 554,5 | + 35,1 | 2,72 | 2,90 | 5,6 | 60,90 |
| 87 | 345,6 | 223,8 | 569,4 | +121,8 | 3,14 | 2,03 | 5,2 | 55,99 |
| 88 | 454,0 | 223,6 | 677,6 | +230,4 | 4,06 | 2,00 | 6,0 | 57,90 |
| 89 | 495,3 | 284,9 | 780,2 | +210,4 | 4,36 | 2,51 | 6,9 | 65,96 |
| 90 | 501,1 | 293,8 | 794,9 | +207,3 | 4,35 | 2,55 | 6,9 | 72,26 |
| 1891 | 476,8 | 250,5 | 727,3 | +226,3 | 4,07 | 2,14 | 6,2 | 67,41 |
| 92 | 300,0 | 252,0 | 552,0 | + 48,0 | 2,52 | 2,12 | 4,6 | 63,07 |
| 93 | 391,2 | 293,6 | 684,8 | + 97,6 | 3,25 | 2,44 | 5,7 | 65,29 |
| 94 | 448,4 | 375,2 | 823,6 | + 73,2 | 3,66 | 3,03 | 6,7 | 67,05 |

Вывозъ и привозъ золота и серебра въ монетахъ

Листы I и II.

| Годы. | Вывозъ. | Привозъ. | Разность (привозъ + больше - меньше вывоза). | Вывозъ. | Привозъ. | Разность (привозъ + больше - меньше вывоза). |
|-------|---------|----------|--|---------|----------|--|
| | | | | | | |
| 1802 | — | 10,7 | +10,7 | — | 7,8 | + 7,8 |
| 3 | — | 11,1 | +11,1 | — | 9,0 | + 9,0 |
| 4 | — | 6,8 | + 6,8 | — | 5,3 | + 5,3 |
| 5 | — | 9,4 | + 9,4 | — | 7,3 | + 7,3 |
| 1806 | — | 8,3 | + 8,3 | — | 6,3 | + 6,3 |
| 7 | — | 7,2 | + 7,2 | — | 4,9 | + 4,9 |
| 1812 | 4,2 | 11,5 | + 7,3 | 1,1 | 3,0 | + 1,9 |
| 13 | 8,0 | 31,0 | +23,0 | 2,0 | 7,8 | + 5,8 |
| 14 | 5,6 | 31,4 | +25,8 | 1,4 | 8,0 | + 6,6 |
| 15 | 13,2 | 12,6 | - 0,6 | 3,2 | 3,0 | - 0,2 |
| 1816 | 9,5 | 37,4 | +27,9 | 2,4 | 9,3 | + 6,9 |
| 17 | 9,4 | 83,7 | +74,3 | 2,4 | 21,8 | +19,4 |
| 18 | 8,2 | 95,1 | +86,9 | 2,2 | 25,1 | +22,9 |
| 19 | 4,7 | 11,9 | + 7,2 | 1,3 | 3,2 | + 1,9 |
| 20 | 3,9 | 8,6 | + 4,7 | 1,0 | 2,3 | + 1,3 |
| 1821 | 2,9 | 6,9 | + 4,0 | 0,8 | 1,8 | + 1,0 |
| 22 | 1,8 | 27,9 | +26,1 | 0,5 | 7,4 | + 6,9 |
| 23 | 1,8 | 6,4 | + 4,6 | 0,5 | 1,7 | + 1,2 |
| 24 | 4,8 | 6,3 | + 1,5 | 1,3 | 1,7 | + 0,4 |
| 25 | 2,8 | 11,8 | + 9,0 | 0,8 | 3,2 | + 2,4 |
| 1826 | 7,7 | 7,4 | - 0,3 | 2,1 | 2,0 | - 0,1 |
| 27 | 8,8 | 19,4 | +10,6 | 2,4 | 5,2 | + 2,8 |
| 28 | 6,8 | 19,7 | +12,9 | 1,8 | 5,3 | + 3,5 |
| 29 | 4,7 | 46,3 | +41,6 | 1,3 | 12,6 | +11,3 |
| 30 | 5,0 | 64,2 | +59,2 | 1,3 | 16,8 | +15,5 |
| 1831 | 4,3 | 45,0 | +40,7 | 1,2 | 12,1 | +10,9 |
| 32 | 5,9 | 48,6 | +42,7 | 1,6 | 13,3 | +11,7 |
| 33 | 10,7 | 59,7 | +49,0 | 3,0 | 16,5 | +13,5 |
| 34 | 11,3 | 26,7 | +15,4 | 3,1 | 7,4 | + 4,3 |
| 35 | 24,8 | 28,2 | + 3,4 | 6,9 | 7,9 | + 1,0 |
| 1836 | 17,3 | 31,0 | +13,7 | 4,8 | 8,7 | + 3,9 |
| 37 | 34,3 | 26,2 | - 8,1 | 9,7 | 7,4 | - 2,3 |
| 38 | 10,1 | 36,2 | +26,1 | 2,9 | 10,2 | + 7,3 |
| 39 | 10,6 | 65,8 | +55,2 | 3,0 | 18,8 | +15,8 |
| 40 | 3,5 | 9,3 | + 5,8 | 3,6 | 9,3 | + 5,7 |
| 1841 | 4,0 | 9,3 | + 5,3 | 4,0 | 9,4 | + 5,4 |
| 42 | 4,7 | 6,6 | + 1,9 | 4,6 | 6,6 | + 2,0 |
| 43 | 9,8 | 10,7 | + 0,9 | 9,8 | 10,6 | + 0,8 |
| 44 | 4,7 | 10,5 | + 5,8 | 4,8 | 10,6 | + 5,8 |
| 45 | 5,7 | 9,0 | + 3,3 | 5,7 | 9,1 | + 3,4 |
| 1846 | 13,1 | 11,2 | - 1,9 | 13,1 | 11,3 | - 1,8 |
| 47 | 13,0 | 22,3 | + 9,3 | 13,1 | 22,6 | + 9,5 |
| 48 | 12,8 | 6,1 | - 6,7 | 12,3 | 5,9 | - 6,4 |
| 49 | 6,1 | 5,4 | - 0,7 | 5,9 | 5,3 | - 0,6 |
| 50 | 5,2 | 7,8 | + 2,6 | 5,2 | 7,7 | + 2,5 |

и слиткахъ (въ кредитной и золотой валютѣ).

Диаграммы 2 и 4.

| Годы. | Вывозъ. | Привозъ. | Разность (привозъ + больше - меньше вывоза). | Вывозъ. | Привозъ. | Разность (привозъ + больше - меньше вывоза). |
|-------|---------|----------|--|---------|----------|--|
| | | | | | | |
| 1851 | 16,4 | 6,4 | -10,0 | 15,9 | 6,2 | - 9,7 |
| 52 | 6,7 | 12,6 | + 5,9 | 6,6 | 12,5 | + 5,9 |
| 53 | 7,0 | 26,0 | +19,0 | 6,9 | 25,8 | +18,9 |
| 54 | 12,0 | 6,3 | - 5,7 | 11,1 | 5,8 | - 5,3 |
| 55 | 6,1 | 1,9 | - 4,2 | 5,7 | 1,8 | - 3,9 |
| 1856 | 5,8 | 16,2 | +10,4 | 5,7 | 16,0 | +10,3 |
| 57 | 23,7 | 8,8 | -14,9 | 22,9 | 8,5 | -14,4 |
| 58 | 30,8 | 6,6 | -24,2 | 28,5 | 6,1 | -22,4 |
| 59 | 28,7 | 2,8 | -25,9 | 25,9 | 2,6 | -23,3 |
| 60 | 9,9 | 7,1 | - 2,8 | 9,1 | 6,6 | - 2,5 |
| 1861 | 15,8 | 7,1 | - 8,7 | 14,1 | 6,4 | - 7,7 |
| 62 | 39,3 | 5,0 | -34,3 | 35,2 | 4,5 | -30,7 |
| 63 | 71,1 | 5,2 | -65,9 | 67,3 | 4,9 | -62,4 |
| 64 | 30,2 | 5,2 | -25,0 | 25,4 | 4,4 | -21,0 |
| 65 | 24,1 | 3,4 | -20,7 | 19,6 | 2,8 | -16,8 |
| 1866 | 28,7 | 3,0 | -25,7 | 21,8 | 2,3 | -19,5 |
| 67 | 14,4 | 33,6 | +19,2 | 12,2 | 28,4 | +16,2 |
| 68 | 5,8 | 39,3 | +33,5 | 4,9 | 33,1 | +28,2 |
| 69 | 15,7 | 2,6 | -13,1 | 12,4 | 2,1 | -10,3 |
| 70 | 23,9 | 2,7 | -21,2 | 18,5 | 2,1 | -16,4 |
| 1871 | 17,7 | 7,4 | -10,3 | 14,7 | 6,2 | - 8,5 |
| 72 | 7,9 | 13,0 | + 5,1 | 6,7 | 11,1 | + 4,4 |
| 73 | 14,7 | 20,6 | + 5,9 | 12,3 | 17,3 | + 5,0 |
| 74 | 17,5 | 16,6 | - 0,9 | 15,2 | 14,5 | - 0,7 |
| 75 | 28,0 | 6,4 | -21,6 | 24,1 | 5,5 | -18,6 |
| 1876 | 103,3 | 5,4 | +97,9 | 83,6 | 4,4 | -79,2 |
| 77 | 19,3 | 11,0 | - 8,3 | 13,0 | 7,4 | - 5,6 |
| 78 | 14,2 | 16,5 | + 2,3 | 9,0 | 10,5 | + 1,5 |
| 79 | 10,2 | 14,8 | + 4,6 | 6,4 | 9,3 | - 2,9 |
| 80 | 28,8 | 12,4 | -16,4 | 18,8 | 8,1 | -10,7 |
| 1881 | 69,0 | 9,9 | -59,1 | 45,4 | 6,5 | -38,9 |
| 82 | 80,4 | 9,8 | -70,6 | 50,7 | 6,2 | -44,5 |
| 83 | 35,6 | 10,7 | -24,9 | 22,0 | 6,6 | -15,4 |
| 84 | 8,5 | 9,3 | + 0,8 | 5,3 | 5,9 | + 0,6 |
| 85 | 13,5 | 10,7 | - 2,8 | 8,5 | 6,8 | - 1,7 |
| 1886 | 27,5 | 11,7 | -15,8 | 16,7 | 7,2 | - 9,5 |
| 87 | 38,9 | 10,8 | -28,1 | 21,8 | 6,3 | -15,5 |
| 88 | 67,4 | 55,1 | -12,3 | 39,1 | 31,9 | - 7,2 |
| 89 | 31,0 | 16,9 | -14,1 | 20,5 | 11,2 | - 9,3 |
| 90 | 29,0 | 32,1 | + 3,1 | 20,9 | 23,2 | + 2,3 |
| 1891 | 8,9 | 122,9 | +114,0 | 6,0 | 82,9 | +76,9 |
| 92 | 7,3 | 180,4 | +173,1 | 4,6 | 113,8 | +109,2 |
| 93 | 11,2 | 48,0 | + 36,8 | 7,3 | 31,3 | +24,0 |
| 94 | 66,0 | 195,3 | +129,3 | 44,2 | 130,9 | +86,7 |

Вывозъ жизненныхъ припасовъ.

Листъ III.

| Годы. | Пшеница. | Рожь. | Ячмень. | Овесъ. | Итого. | Вывозъ хлѣба на 1 жителя. |
|-------|--------------------------|--------|---------|--------|--------|---------------------------------|
| | Т ы с я ч и п у д о в ь. | | | | | пуды. |
| 1812 | 4.262 | 3.546 | 1.136 | 198 | 9.142 | 0,23 |
| 13 | 5.250 | 2.250 | 712 | 354 | 8.566 | 0,21 |
| 14 | 4.231 | 4.932 | 864 | 156 | 10.183 | 0,25 |
| 15 | 6.392 | 2.290 | 664 | 240 | 9.586 | 0,23 |
| 1816 | 14.412 | 4.473 | 1.008 | 54 | 19.947 | 0,47 |
| 17 | 23.385 | 21.231 | 1.992 | 1.560 | 48.168 | 1,14 |
| 18 | 17.766 | 7.137 | 1.224 | 2.982 | 29.109 | 0,68 |
| 19 | 17.091 | 4.572 | 2.544 | 4.944 | 29.151 | 0,67 |
| 20 | 13.872 | 3.924 | 1.760 | 2.382 | 21.938 | 0,50 |
| 1821 | 8.632 | 1.476 | 864 | 420 | 11.392 | 0,26 |
| 22 | 6.859 | 270 | 451 | 60 | 7.640 | 0,17 |
| 23 | 9.619 | 804 | 1.071 | 172 | 11.666 | 0,26 |
| 22 | 7.265 | 252 | 477 | 189 | 8.183 | 0,18 |
| 25 | 9.738 | 846 | 742 | 167 | 11.493 | 0,25 |
| 1826 | 10.548 | 1.554 | 1.434 | 1.047 | 14.583 | 0,31 |
| 27 | 16.804 | 6.707 | 1.703 | 5.337 | 30.551 | 0,64 |
| 28 | 3.100 | 7.799 | 1.531 | 649 | 13.079 | 0,27 |
| 29 | 11.866 | 7.367 | 1.524 | 2.973 | 23.730 | 0,48 |
| 30 | 25.508 | 8.669 | 2.294 | 1.372 | 37.843 | 0,75 |
| 1831 | 17.988 | 10.400 | 2.002 | 3.633 | 34.023 | 0,66 |
| 32 | 19.646 | 11.295 | 2.543 | 827 | 34.311 | 0,65 |
| 33 | 7.101 | 3.253 | 775 | 323 | 11.452 | 0,22 |
| 34 | 1.779 | 1.107 | 516 | 301 | 3.703 | 0,07 |
| 35 | 7.129 | 1.063 | 322 | 338 | 8.852 | 0,16 |
| 1836 | 14.876 | 1.343 | 545 | 158 | 16.922 | 0,31 |
| 37 | 19.449 | 4.580 | 1.065 | 1.694 | 26.788 | 0,49 |
| 38 | 23.051 | 7.415 | 2.131 | 688 | 33.285 | 0,60 |
| 39 | 29.212 | 9.756 | 2.114 | 3.236 | 44.318 | 0,79 |
| 40 | 18.091 | 1.409 | 1.443 | 1.985 | 22.928 | 0,41 |
| 1841 | 15.510 | 995 | 743 | 568 | 17.816 | 0,32 |
| 42 | 18.534 | 1.880 | 1.018 | 708 | 22.140 | 0,39 |
| 43 | 20.611 | 4.976 | 1.424 | 647 | 27.658 | 0,48 |
| 44 | 25.162 | 6.697 | 2.746 | 985 | 35.590 | 0,61 |
| 45 | 27.975 | 2.616 | 643 | 1.597 | 32.831 | 0,56 |
| 1846 | 32.096 | 15.796 | 807 | 2.251 | 50.950 | 0,86 |
| 47 | 59.874 | 24.603 | 2.453 | 9.472 | 96.402 | 1,62 |
| 48 | 33.065 | 2.760 | 1.344 | 1.467 | 38.636 | 0,65 |
| 49 | 24.126 | 4.372 | 2.656 | 2.457 | 33.611 | 0,56 |
| 50 | 26.166 | 5.592 | 1.991 | 2.679 | 36.428 | 0,60 |

Вывозъ жизненныхъ припасовъ.

Диаграммы 8 и 11.

| Годы. | Пшеница. | Рожь. | Ячмень. | Овесъ. | Итого. | Вывозъ хлѣ- ба на 1 жи- теля. | Спиртъ и хлѣбное вино. | Са- харъ. | Яйца. |
|-------|--------------------------|---------|---------|--------|---------|-------------------------------------|------------------------------|--------------|----------|
| | Т ы с я ч и п у д о в ь. | | | | | пуды. | млн. вр. р. | тыс. пуд. | млн. шт. |
| 1851 | 24.960 | 8.294 | 2.466 | 4.376 | 40.096 | 0.61 | — | ••• | ••• |
| 52 | 45.419 | 15.164 | 2.297 | 2.992 | 65.872 | 0.91 | — | ••• | ••• |
| 53 | 72.260 | 13.653 | 3.309 | 3.835 | 93.057 | 1.31 | — | ••• | ••• |
| 54 | 12.946 | 6.450 | 1.358 | 1.827 | 22.581 | 0.33 | — | ••• | ••• |
| 55 | 3.468 | 1.603 | 349 | 425 | 5.845 | 0.09 | — | ••• | ••• |
| 1856 | 41.870 | 11.889 | 2.890 | 4.219 | 60.868 | 0.86 | — | ••• | ••• |
| 57 | 31.120 | 14.588 | 5.220 | 8.584 | 59.512 | 0.85 | — | ••• | ••• |
| 58 | 33.460 | 11.859 | 8.337 | 3 020 | 56.676 | 0.78 | — | ••• | ••• |
| 59 | 42.291 | 15.082 | 6.978 | 13.794 | 78.145 | 1.06 | — | ••• | ••• |
| 60 | 41.911 | 20.242 | 6.467 | 10.200 | 78.820 | 1.06 | — | ••• | ••• |
| 1861 | 51.161 | 18.959 | 5.979 | 5.910 | 82.009 | 1.10 | — | ••• | ••• |
| 62 | 43.952 | 15.693 | 5 373 | 2.925 | 67.943 | 0.90 | — | ••• | ••• |
| 63 | 41.773 | 11.459 | 3.314 | 3.870 | 60.416 | 0.80 | — | ••• | ••• |
| 64 | 52.638 | 11.678 | 5.427 | 8.472 | 78.215 | 1.03 | 0,6 | ••• | ••• |
| 65 | 61.143 | 11.085 | 5.024 | 8.661 | 85.913 | 1,12 | 0,3 | ••• | ••• |
| 1866 | 69.681 | 14.463 | 6.099 | 14.862 | 105.105 | 1,34 | 0,4 | ••• | ••• |
| 67 | 86.175 | 31.571 | 5.072 | 11.879 | 134.697 | 1,69 | 0,5 | ••• | ••• |
| 68 | 67.660 | 17.724 | 6.061 | 14.173 | 105.618 | 1,30 | 0,3 | ••• | ••• |
| 69 | 63.730 | 11.237 | 5.435 | 9.815 | 90.217 | 1,10 | 0,4 | ••• | ••• |
| 70 | 96.594 | 27.474 | 15.114 | 25.165 | 164.347 | 1,98 | 1,3 | ••• | ••• |
| 1871 | 115.512 | *35.223 | 11.798 | 28.600 | 191.133 | 2,26 | 1,0 | ••• | ••• |
| 72 | 98.802 | 24.768 | 8.860 | 8.570 | 141.000 | 1,65 | 2,0 | ••• | ••• |
| 73 | 69.627 | 66.633 | 9.344 | 20.700 | 166.304 | 1,91 | 2,7 | ••• | ••• |
| 74 | 81.432 | 87.846 | 17.544 | 32.301 | 219.123 | 2,47 | 6,7 | ••• | ••• |
| 75 | 95.371 | 51.903 | 11.904 | 29.515 | 188.693 | 2,09 | 4,4 | 0,7 | 37,9 |
| 1876 | 92.448 | 73.018 | 12.039 | 31.461 | 208.966 | 2,28 | 2,4 | 502 | 56,0 |
| 77 | 86.626 | 90.283 | 17.355 | 45.845 | 240.109 | 2,57 | 4,4 | 4.151 | 110,0 |
| 78 | 172.713 | 90.563 | 36.708 | 45.893 | 345.877 | 3,65 | 2,2 | 364 | 142,4 |
| 79 | 139.238 | 108 427 | 23.169 | 46.858 | 317.692 | 3,29 | 4,7 | 246 | 141,0 |
| 80 | 61.426 | 53.802 | 14.054 | 43.325 | 172.607 | 1,76 | 3,8 | 279 | 77,9 |
| 1881 | 82.259 | 39.294 | 20.872 | 39.186 | 181.611 | 1,83 | 1,6 | 107 | 67,7 |
| 82 | 128.283 | 51.327 | 27.472 | 56.448 | 263.530 | 2,61 | 6,6 | 130 | 99,2 |
| 83 | 141.201 | 69.768 | 40.123 | 60.312 | 311.404 | 3,00 | 10,2 | 36 | 128,3 |
| 84 | 114.480 | 69,858 | 34.344 | 61.074 | 279.756 | 2,66 | 5,9 | 118 | 239,6 |
| 85 | 155.114 | 76.094 | 38.975 | 39.200 | 309.383 | 2,90 | 7,9 | 4.253 | 235,5 |
| 1886 | 91.517 | 65.861 | 42.215 | 34.827 | 234.422 | 2,16 | 9,0 | 3.808 | 332,8 |
| 87 | 135.250 | 78.213 | 59.130 | 61.171 | 333.764 | 3,03 | 8,8 | 4.583 | 507,5 |
| 88 | 214.729 | 107.270 | 80.031 | 88.072 | 490.102 | 4,39 | 7,8 | 5.581 | 684,5 |
| 89 | 190.546 | 84.288 | 65.817 | 70.142 | 410.793 | 3,03 | 5,8 | 5.971 | 609,1 |
| 90 | 182.085 | 76.906 | 60.693 | 51.782 | 371.466 | 2,42 | 5,8 | 3.272 | 755,0 |
| 1891 | 176.369 | 68.006 | 46.019 | 45.963 | 336.357 | 2,87 | 5,4 | 7.578 | 833,7 |
| 92 | 81.557 | 12 066 | 43.957 | 20.529 | 158.109 | 1,33 | 1,7 | 2.962 | 739,2 |
| 93 | 156.230 | 32.184 | 111.228 | 56.801 | 356.443 | 2,96 | 2,7 | 2.280 | 784,0 |
| 94 | 204.739 | 80.969 | 153.139 | 94.396 | 533.243 | 4,35 | 2,8 | 5.265 | 954,8 |

Вывозъ сырыхъ и полу обработанныхъ материаловъ.

Листъ III.

Диаграммы 22—30, 33.

| Годы. | Ленъ. тыс. пуд. | Пенька. тыс. пуд. | Льняная и пенько- вая пакля. тыс. пуд. | Сѣмя | | Лѣсной. товаръ. млн.кр.р. | Сало. тыс. пуд. | Щетина. тыс. пуд. | Шерсть непряденая. | | | Кожи не- выдѣл. млн. кр. р. | Кожи выдѣл. млн. кр. р. | Поташъ. тыс. пуд. | М е т а л л ы. | |
|-------|--------------------|----------------------|--|-------------------------------|------------------------------------|---------------------------------|--------------------|----------------------|--------------------|----------|----------|---|----------------------------------|----------------------|----------------------|--------------------|
| | | | | Сѣмя льняное. тыс. пуд. | Сѣмя ко- нопляное. тыс. пуд. | | | | Обыкновен. | Меринос. | Верблюж. | | | | Желѣзо. тыс. пуд. | Мѣдь. тыс. пуд. |
| | | | | | | | | | | | | | | | | |
| 1812 | 1.309 | 3.265 | ... | ... | ... | 0,7 | 1.500 | 64 | 27 | 1,0 | 0,5 | 76 | 1.300 | 18 | | |
| 13 | 1.152 | 1.871 | ... | ... | ... | 1,0 | 1.514 | 38 | 48 | 2,3 | 1,0 | 177 | 979 | 26 | | |
| 14 | 1.640 | 2.413 | 77 | ... | ... | 3,2 | 2.189 | 42 | 23 | 7,2 | 0,9 | 515 | 2.127 | 32 | | |
| 15 | 1.059 | 3.466 | 231 | ... | ... | 4,6 | 2.237 | 79 | 47 | 7,5 | 1,7 | 400 | 1.931 | 90 | | |
| 1816 | 924 | 2.086 | 167 | ... | ... | 4,0 | 2.009 | 44 | 32 | 4,8 | 1,2 | 503 | 833 | 48 | | |
| 17 | 1.249 | 2.315 | 176 | ... | ... | 4,6 | 2.234 | 44 | 15 | 2,9 | 0,9 | 541 | 947 | 23 | | |
| 18 | 1.106 | 3.246 | 127 | ... | ... | 4,2 | 2.070 | 51 | 68 | 4,3 | 0,2 | 402 | 1.313 | 31 | | |
| 19 | 1.315 | 2.482 | 270 | ... | 2.502 | 5,8 | 2.320 | 37 | 47 | 4,3 | 0,6 | 268 | 1.066 | 117 | | |
| 20 | 1.441 | 2.429 | 186 | ... | 3.582 | 3,9 | 2.482 | 53 | 32 | 4,2 | 1,0 | 256 | 1.178 | 319 | | |
| 1821 | 1.813 | 2.288 | 167 | ... | 3.303 | 5,9 | 2.794 | 61 | 20 | 4,0 | 1,4 | 375 | 880 | 335 | | |
| 22 | 1.533 | 2.930 | 218 | ... | 2.016 | 5,4 | 2.713 | 59 | 37 | 4,7 | 1,4 | 536 | 1.191 | 254 | | |
| 23 | 1.042 | 2.929 | 125 | ... | 2.745 | 6,5 | 2.950 | 56 | 38 | 4,4 | 1,9 | 493 | 1.251 | 382 | | |
| 24 | 1.863 | 2.800 | 247 | 1.278 | 72 | 9,2 | 2.482 | 60 | 68 | 4,2 | 2,8 | 559 | 1.213 | 252 | | |
| 25 | 2.456 | 2.817 | 263 | 3.753 | 81 | 11,9 | 3.783 | 73 | 145 | 3,5 | 3,1 | 522 | 1.491 | 229 | | |
| 1826 | 2.174 | 2.592 | 196 | 3.348 | 41 | 7,9 | 2.912 | 50 | 72 | 4,7 | 2,8 | 435 | 1.251 | 239 | | |
| 27 | 2.579 | 2.754 | 282 | 4.743 | 75 | 8,7 | 3.936 | 79 | 99 | 6,1 | 3,1 | 563 | 1.571 | 175 | | |
| 28 | 2.412 | 2.634 | 329 | 5.148 | 145 | 8,5 | 4.042 | 74 | 47 | 5,9 | 3,9 | 464 | 1.216 | 110 | | |
| 29 | 2.405 | 1.807 | 382 | 5.445 | 207 | 8,3 | 4.544 | 65 | 38 | 6,4 | 4,5 | 560 | 1.569 | 223 | | |
| 30 | 2.317 | 2.223 | 537 | 6.102 | 585 | 8,3 | 4.158 | 76 | 134 | 4,2 | 5,7 | 741 | 1.367 | 220 | | |
| 1831 | 1.850 | 2.321 | 493 | 5.708 | 261 | 7,4 | 4.070 | 71 | 167 | 4,4 | 4,9 | 620 | 1.431 | 114 | | |
| 32 | 2.197 | 2.818 | 469 | 4.906 | 189 | 7,2 | 4.272 | 66 | 215 | 5,7 | 4,8 | 478 | 1.666 | 186 | | |
| 33 | 2.519 | 2.835 | 537 | 4.818 | 765 | 7,1 | 4.693 | 73 | 328 | 7,0 | 6,3 | 518 | 1.300 | 250 | | |
| 34 | 1.559 | 2.848 | 499 | 3.659 | 297 | 9,0 | 4.669 | 53 | 307 | 6,9 | 11,9 | 431 | 1.431 | 324 | | |
| 35 | 1.479 | 3.072 | 526 | 5.567 | 639 | 9,2 | 3.417 | 56 | 362 | 5,0 | 6,8 | 442 | 1.695 | 213 | | |
| 1836 | 3.010 | 2.900 | 726 | 5.915 | 531 | 11,1 | 4.022 | 61 | 356 | 5,7 | 5,0 | 372 | 1.636 | 308 | | |
| 37 | 2.319 | 2.862 | 363 | 6.795 | 990 | 10,4 | 4.308 | 59 | 279 | 4,0 | 2,2 | 407 | 1.350 | 146 | | |
| 38 | 3.416 | 3.243 | 664 | 8.857 | 216 | 9,5 | 4.021 | 85 | 394 | 4,6 | 3,5 | 429 | 1.167 | 163 | | |
| 39 | 2.245 | 3.599 | 589 | 8.122 | 846 | 10,0 | 4.056 | 88 | 454 | 5,6 | 4,2 | 488 | 1.078 | 109 | | |
| 40 | 2.711 | 3.083 | 709 | 8.076 | 434 | 2,7 | 4.017 | 66 | 317 | 1,7 | 1,9 | 384 | 866 | 134 | | |
| 1841 | 3.010 | 2.555 | 660 | 9.938 | 890 | 2,4 | 3.838 | 67 | 475 | 2,0 | 1,5 | 446 | 954 | 119 | | |
| 42 | 3.040 | 2.433 | 548 | 8.643 | 1.044 | 2,1 | 3.464 | 64 | 598 | 1,5 | 1,8 | 400 | 825 | 112 | | |
| 43 | 3.636 | 2.348 | 631 | 10.107 | 847 | 2,6 | 3.562 | 31 | 563 | 1,3 | 1,6 | 376 | 788 | 77 | | |
| 44 | 3.731 | 2.997 | 717 | 11.179 | 1.339 | 3,2 | 3.484 | 70 | 878 | 1,1 | 1,1 | 311 | 783 | 86 | | |
| 45 | 2.691 | 2.864 | 669 | 11.234 | 1.320 | 3,1 | 3.386 | 85 | 815 | 1,4 | 1,4 | 259 | 818 | 84 | | |
| 1846 | 2.505 | 2.722 | 813 | 8.201 | 170 | 3,7 | 3.665 | 81 | 519 | 1,7 | 1,2 | 190 | 693 | 128 | | |
| 47 | 2.351 | 2.755 | 814 | 12.061 | 362 | 3,8 | 4.089 | 65 | 456 | 1,4 | 0,8 | 215 | 889 | 134 | | |
| 48 | 3.734 | 2.435 | 428 | 10.692 | 135 | 2,5 | 4.088 | 77 | 253 | 0,9 | 0,6 | 358 | 663 | 53 | | |
| 49 | 4.682 | 3.006 | 760 | 10.904 | 164 | 3,1 | 3.588 | 88 | 621 | 1,3 | 1,0 | 503 | 701 | 84 | | |
| 50 | 4.308 | 2.744 | 739 | 9.270 | 758 | 2,8 | 3.511 | 83 | 649 | 1,7 | 1,1 | 483 | 762 | 115 | | |

Вывозъ сырыхъ и полу

Листъ IV.

| Годы. | Ленъ. | Пенька. | Льняная и пеньковая пакля. | Сѣмя льня- ное. | Сѣмя коно- пьяное. | Жмыхи. | Лѣсной то- варъ. | Сало, | Щетина. |
|-------|-----------|-----------|----------------------------------|--------------------|-----------------------|-----------|---------------------|-----------|-----------|
| | тыс. пуд. | тыс. пуд. | тыс. пуд. | тыс. пуд. | тыс. пуд. | тыс. пуд. | млн. кр.р. | тыс. пуд. | тыс. пуд. |
| 1851 | 3.029 | 3.053 | 712 | 9.687 | 262 | ... | 4,0 | 3.005 | 81 |
| 52 | 3.892 | 2.737 | 732 | 11.592 | 76 | ... | 3,8 | 2.342 | 74 |
| 53 | 4.304 | 3.580 | 963 | 15.156 | 558 | .. | 5,0 | 2.917 | 89 |
| 54 | 1.480 | 1.256 | 735 | 11.619 | 20 | ... | 2,8 | 1.399 | 48 |
| 55 | 1.344 | 1.117 | 481 | 3.816 | 38 | ... | 2,0 | 1.012 | 54 |
| 1856 | 4.460 | 3.345 | 1.105 | 17.381 | 225 | ... | 5,9 | 3.953 | 85 |
| 57 | 4.610 | 2.939 | 1.063 | 13.041 | 135 | ... | 6,0 | 3.511 | 84 |
| 58 | 3.881 | 2.872 | 733 | 10.856 | 954 | .. | 5,8 | 3.641 | 85 |
| 59 | 3.323 | 3.502 | 1.110 | 12.816 | 84 | ... | 4,9 | 2.831 | 94 |
| 60 | 3.972 | 3.147 | 646 | 14.771 | 99 | ... | 5,0 | 3.678 | 88 |
| 1861 | 3.422 | 2.990 | 916 | 11.089 | 50 | ... | 5,8 | 2.578 | 74 |
| 62 | 4.210 | 3.161 | 910 | 12.378 | 216 | ... | 5,9 | 2.050 | 78 |
| 63 | 4.205 | 2.746 | 936 | 10.102 | 126 | ... | 6,0 | 2.473 | 90 |
| 64 | 4.278 | 3.030 | 949 | 14.208 | 154 | .. | 7,5 | 2.124 | 97 |
| 65 | 6.509 | 3.701 | 837 | 13.025 | 943 | ... | 9,4 | 2.993 | 98 |
| 1866 | 4.819 | 3.287 | 853 | 14.738 | 487 | ... | 10,3 | 3.285 | 98 |
| 67 | 4.976 | 2.902 | 602 | 16.125 | 1.404 | ... | 10,7 | 3.018 | 88 |
| 68 | 7.270 | 2.718 | 990 | 23.625 | 352 | ... | 12,6 | 2.490 | 91 |
| 69 | 5.987 | 3.148 | 1.143 | 23.320 | 1.198 | ... | 11,7 | 1.715 | 89 |
| 70 | 10.383 | 3.323 | 1.217 | 20.371 | 1.165 | ... | 13,2 | 1.418 | 87 |
| 1871 | 9.016 | 3.677 | 1.042 | 21.572 | 200 | 710 | 14,1 | 994 | 100 |
| 72 | 7.239 | 3.817 | 888 | 20.278 | 441 | 915 | 22,5 | 722 | 113 |
| 73 | 9.061 | 3.808 | 678 | 21.924 | 594 | 854 | 30,0 | 834 | 123 |
| 74 | 9.989 | 3.844 | 781 | 25.728 | 873 | 970 | 33,8 | 625 | 104 |
| 75 | 9.461 | 3.372 | 755 | 23.102 | 315 | 1.103 | 27,3 | 497 | 135 |
| 1876 | 6.834 | 2.710 | 1.667 | 19.149 | 936 | 1.542 | 31,1 | 705 | 115 |
| 77 | 11.222 | 3.420 | 1.735 | 15.391 | 954 | 1.420 | 31,4 | 1.158 | 140 |
| 78 | 9.741 | 3.058 | 1.219 | 24.172 | 1.215 | 1.498 | 30,5 | 650 | 142 |
| 79 | 11.258 | 3.704 | 1.384 | 26.708 | 1.125 | 1.669 | 25,4 | 360 | 116 |
| 80 | 9.605 | 3.874 | 1.721 | 22.373 | 1.782 | 1.705 | 33,0 | 433 | 132 |
| 1881 | 12.986 | 4.770 | 2.137 | 21.313 | 891 | 1.795 | 29,8 | 292 | 123 |
| 82 | 12.162 | 3.794 | 1.668 | 26.838 | 1.377 | 2.761 | 35,2 | 412 | 131 |
| 83 | 10.969 | 3.782 | 1.647 | 20.342 | 378 | 4.144 | 38,0 | 238 | 146 |
| 84 | 11.114 | 2.881 | 1.846 | 15.070 | 702 | 5.898 | 35,3 | 215 | 164 |
| 85 | 9.354 | 3.075 | 2.214 | 6.099 | 1.117 | 5.683 | 26,6 | 195 | 137 |
| 1886 | 7.110 | 2.361 | 1.728 | 10.346 | 796 | 4.810 | 20,5 | 283 | 140 |
| 87 | 8.588 | 3.858 | 2.170 | 19.903 | 1.061 | 5.469 | 24,6 | 233 | 150 |
| 88 | 11.304 | 3.323 | 2.174 | 22.130 | 1.935 | 7.239 | 38,5 | 191 | 164 |
| 89 | 11.221 | 4.078 | 1.591 | 23.992 | 1.750 | 8.789 | 55,1 | 232 | 169 |
| 90 | 12.129 | 3.308 | 1.676 | 24.316 | 910 | 7.898 | 53,2 | 239 | 156 |
| 1891 | 11.332 | 3.429 | 1.925 | 16.654 | 1.116 | 10.140 | 43,5 | 208 | 161 |
| 92 | 12.048 | 2.932 | 1.876 | 11.933 | 556 | 11.484 | 48,8 | 146 | 124 |
| 93 | 12.266 | 3.725 | 1.685 | 12.960 | 1.025 | 13.748 | 40,1 | 169 | 118 |
| 94 | 8.805 | 2.937 | 1.805 | 14.633 | 764 | 15.390 | 38,9 | 89 | 122 |

обработанныхъ материаловъ.

Диаграммы 22-31.

| Шерсть непряден. | | | К о ж и. | | По- ташъ. | Металлы. | | Нефт ь. | | |
|--------------------|-------------------|------------|----------------|--------------------|--------------|-----------|-----------|------------------|----------------|------------------------------|
| Обыкновен- ная. | Мериносо- вая. | Верблюжья. | Выдѣл- ная. | Невыдѣ- ланная. | | Желѣзо. | Мѣдь. | Всего вообще. | ВЪ ТОМЪ ЧИСЛѢ: | |
| тыс. пуд. | тыс. пуд. | тыс. пуд. | млн. кр.р. | млн. кр.р. | тыс. пуд. | тыс. пуд. | тыс. пуд. | | тыс. пуд. | Освѣти- тельные масла. |
| 601 | — | — | 2,4 | 0,8 | 507 | 816 | 111 | ... | — | — |
| 835 | — | — | 1,6 | 0,7 | 786 | 781 | 374 | ... | — | — |
| 779 | — | — | 1,1 | 0,7 | 600 | 848 | 389 | ... | — | — |
| 846 | — | — | 0,7 | 0,3 | 23 | 438 | 81 | ... | — | — |
| 592 | — | — | 0,8 | 0,2 | 45 | 306 | 127 | ... | — | — |
| 660 | — | — | 1,2 | 1,5 | 530 | 1.557 | 172 | .. | — | — |
| 1.148 | — | — | 1,3 | 4,7 | 611 | 847 | 162 | ... | — | — |
| 934 | — | — | 1,6 | 0,8 | 557 | 559 | 45 | ... | — | — |
| 935 | — | — | 1,1 | 0,9 | 465 | 653 | 86 | ... | — | — |
| 1.098 | — | — | 1,1 | 1,3 | 374 | 662 | 40 | ... | — | — |
| 1.082 | — | — | 1,5 | 1,3 | 596 | 422 | 74 | ... | — | — |
| 1.371 | — | — | 1,0 | 0,5 | 576 | 865 | 41 | ... | — | — |
| 1.262 | — | — | 1,0 | 0,8 | 449 | 521 | 50 | ... | — | — |
| 1.515 | — | — | 1,4 | 1,2 | 664 | 723 | 80 | ... | — | — |
| 1.099 | — | — | 1,6 | 1,1 | 581 | 464 | 50 | ... | — | — |
| 1.380 | — | — | 1,5 | 1,7 | 534 | 795 | 39 | ... | — | — |
| 882 | — | — | 1,5 | 1,9 | 591 | 632 | 40 | ... | — | — |
| 807 | 265 | — | 0,9 | 2,5 | 527 | 539 | 19 | ... | — | — |
| 842 | 177 | — | 0,8 | 3,9 | 455 | 453 | 19 | ... | — | — |
| 786 | 220 | — | 0,8 | 2,0 | 602 | 421 | 22 | ... | — | — |
| 1.000 | 167 | — | 0,8 | 1,5 | 452 | 392 | 12 | ... | — | — |
| 873 | 593 | — | 1,3 | 2,6 | 307 | 997 | 104 | ... | — | — |
| 858 | 139 | — | 1,1 | 3,5 | 276 | 1.066 | 18 | .. | — | — |
| 836 | 336 | — | 1,5 | 2,6 | 249 | 520 | 15 | ... | — | — |
| 1.112 | 138 | — | 1,0 | 2,6 | 168 | 420 | 19 | .. | — | — |
| 986 | 454 | — | 1,3 | 2,1 | 146 | 1.005 | 21 | 93 | — | — |
| 982 | 497 | — | 1,0 | 2,6 | 164 | 366 | 52 | 73 | — | — |
| 658 | 512 | — | 1,1 | 2,1 | 84 | 441 | 15 | 90 | — | — |
| 813 | 340 | — | 1,1 | 2,9 | 64 | 858 | 30 | 276 | — | — |
| 1.147 | 738 | — | 0,6 | 4,3 | 37 | 8.487 | 20 | 206 | — | — |
| 799 | 480 | — | 0,8 | 3,6 | 65 | 390 | 15 | 1.005 | 23 | 588 |
| 1.047 | 829 | — | 0,5 | 3,9 | 39 | 399 | 223 | 1.030 | 85 | 710 |
| 915 | 1.053 | 60 | 0,9 | 5,5 | 25 | 302 | 21 | 3.615 | 1.494 | 1.721 |
| 1.297 | 745 | — | 0,7 | 4,4 | 41 | 305 | 27 | 6.913 | 3.949 | 1.458 |
| 1.140 | 345 | 149 | 1,0 | 4,1 | 41 | 350 | 20 | 10.830 | 7.249 | 2.138 |
| 1.440 | 890 | 257 | 1,0 | 5,1 | 53 | 441 | 13 | 15.009 | 9.195 | 2.228 |
| 1.283 | 575 | 197 | 2,1 | 5,7 | 69 | 363 | 11 | 18.987 | 11.819 | 2.801 |
| 935 | 488 | 176 | 1,4 | 4,7 | 39 | 213 | 3,7 | 34.945 | 27.290 | 2.797 |
| 1.403 | 653 | 406 | 1,6 | 4,3 | 45 | 314 | 5,7 | 44.801 | 34.989 | 3.454 |
| 1.404 | 359 | 174 | 1,0 | 5,5 | 45 | 305 | 5,2 | 48.089 | 39.767 | 4.567 |
| 1.456 | 343 | 347 | 1,0 | 8,0 | 101 | 292 | 4,3 | 54.227 | 45.123 | 5.060 |
| 1.123 | 135 | 246 | 1,2 | 7,0 | 40 | 317 | 2,9 | 57.269 | 48.222 | 6.192 |
| 685 | 2,8 | 185 | 1,1 | 5,9 | 30 | 335 | 3,0 | 60.203 | 50.017 | 6.337 |
| 573 | 4,1 | 244 | 0,8 | 3,1 | 18 | 141 | 2,8 | 53.697 | 43.029 | 6.485 |

Вывозъ издѣлій.

Листъ IV.

Диаграммы 32—34.

| Годы. | Канаты и веревки. | Льняныя и пеньковыя издѣлія. | Шерстяныя издѣлія. | | Хлопчато- бумажныя издѣлія. | Гумми-эл. и гутта- перч. издѣлія. |
|-------|----------------------|------------------------------------|--------------------|--------------------|-----------------------------------|--|
| | | | Всего. | Въ т. ч. сукно. | | |
| | Тысячи пуд. | Въ милліонахъ кредитныхъ рублей. | | | | |
| 1841 | 290 | 1,8 | 3,9 | 3,5 | 2,2 | . . . |
| 42 | 233 | 1,5 | 3,7 | 3,4 | 2,0 | . . . |
| 43 | 244 | 1,3 | 2,3 | 2,0 | 1,9 | . . . |
| 44 | 301 | 1,1 | 3,0 | 2,9 | 2,2 | . . . |
| 45 | 362 | 1,1 | 3,2 | 3,0 | 2,0 | . . . |
| 1846 | 376 | 1,0 | 3,2 | 3,1 | 2,5 | . . . |
| 47 | 322 | 1,0 | 3,3 | 3,1 | 2,2 | . . . |
| 48 | 309 | 0,7 | 2,6 | 2,5 | 1,9 | . . . |
| 49 | 466 | 1,0 | 2,7 | 2,6 | 2,4 | . . . |
| 50 | 518 | 0,7 | 3,0 | 2,9 | 2,9 | . . . |
| 1851 | 540 | 1,2 | 3,5 | 3,2 | 2,5 | . . . |
| 52 | 388 | 1,0 | 3,6 | 3,4 | 2,9 | . . . |
| 53 | 467 | 1,3 | 1,3 | 1,3 | 2,4 | . . . |
| 54 | 199 | 0,4 | 2,9 | 2,8 | 3,0 | . . . |
| 55 | 100 | 0,3 | 1,9 | 1,8 | 2,5 | . . . |
| 1856 | 480 | 1,2 | 1,8 | 1,7 | 2,2 | . . . |
| 57 | 541 | 1,3 | 1,7 | 1,6 | 3,3 | . . . |
| 58 | 423 | 0,9 | 2,4 | 2,0 | 3,4 | . . . |
| 59 | 538 | 1,4 | 3,5 | 3,0 | 4,0 | . . . |
| 60 | 595 | 1,2 | 3,4 | 3,0 | 4,0 | . . . |
| 1861 | 370 | 0,9 | 3,0 | 2,4 | 4,6 | . . . |
| 62 | 429 | 1,6 | 3,0 | 2,3 | 4,5 | . . . |
| 63 | 446 | 1,1 | 2,3 | 2,0 | 3,2 | . . . |
| 64 | 470 | 1,3 | 2,6 | 2,3 | 4,3 | . . . |
| 65 | 360 | 2,0 | 3,6 | 3,2 | 4,4 | . . . |
| 1866 | 378 | 1,3 | 4,5 | 4,1 | 8,1 | . . . |
| 67 | 308 | 1,1 | 4,0 | 3,4 | 12,0 | . . . |
| 68 | 350 | 1,4 | 3,0 | 2,8 | 1,2 | . . . |
| 69 | 322 | 1,6 | 3,1 | 2,6 | 2,0 | . . . |
| 70 | 328 | 1,5 | 3,1 | 2,6 | 1,1 | . . . |

Вывозъ издѣлій.

Листъ IV.

Диаграммы 32—34.

| Годы. | Канаты и веревки. | Льняныя и пеньковыя издѣлія. | Шерстяныя издѣлія. | | Хлопчато- бумажныя издѣлія. | Гумми-эл. и гутта- перч. издѣлія. |
|-------|----------------------|------------------------------------|--------------------|--------------------|-----------------------------------|--|
| | | | Всего. | Въ т. ч. сукно. | | |
| | Тысячи пуд. | Въ милліонахъ кредитныхъ рублей. | | | | |
| 1871 | 244 | 1,6 | 2,8 | 2,3 | 0,9 | 0,1 |
| 72 | 364 | 1,2 | 3,0 | 1,7 | 0,9 | 0,1 |
| 73 | 366 | 1,2 | 2,2 | 1,6 | 1,1 | 0,1 |
| 74 | 294 | 1,0 | 1,8 | 1,4 | 1,1 | 0,1 |
| 75 | 267 | 0,7 | 1,7 | 1,1 | 1,0 | 0,2 |
| 1876 | 310 | 1,0 | 2,1 | 1,2 | 0,9 | 0,3 |
| 77 | 326 | 1,2 | 2,4 | 1,5 | 1,3 | 0,5 |
| 78 | 298 | 0,7 | 1,6 | 0,8 | 0,8 | 0,5 |
| 79 | 292 | 1,2 | 1,2 | 0,7 | 1,9 | 0,5 |
| 80 | 325 | 1,4 | 1,7 | 0,9 | 2,0 | 0,3 |
| 1881 | 384 | 1,0 | 1,9 | 1,1 | 2,2 | 0,5 |
| 82 | 421 | 1,3 | 1,5 | 1,0 | 1,6 | 0,4 |
| 83 | 339 | 1,6 | 1,3 | 0,7 | 1,8 | 0,4 |
| 84 | 291 | 0,8 | 1,5 | 0,8 | 1,9 | 0,9 |
| 85 | 290 | 0,6 | 3,9 | 2,3 | 3,0 | 0,4 |
| 1886 | 235 | 0,9 | 2,2 | 1,4 | 4,1 | 0,7 |
| 87 | 256 | 0,9 | 2,4 | 1,2 | 5,2 | 0,4 |
| 88 | 211 | 1,1 | 3,1 | 1,4 | 6,7 | 1,3 |
| 89 | 205 | 1,4 | 2,9 | 1,6 | 4,7 | 1,5 |
| 90 | 196 | 0,8 | 2,6 | 1,3 | 5,4 | 1,2 |
| 1891 | 214 | 0,8 | 2,2 | 1,1 | 6,5 | 1,5 |
| 92 | 126 | 0,6 | 2,0 | 1,0 | 8,5 | 1,7 |
| 93 | 128 | 0,7 | 2,6 | 1,2 | 9,2 | 2,4 |
| 94 | 119 | 0,4 | 1,5 | 0,4 | 6,9 | 1,7 |

Привозъ жизнен

Листъ III.

| Годы. | Чай. | Привозъ чая на 1 жителя. | Кофе. | Сахаръ. | Табакъ. | Вина виноградныя. | Фрукты и овощи. | Соль. | Сельди (*). |
|-------|-----------|--------------------------|-----------|---------|---------|-------------------|-----------------|-----------|-------------|
| | тыс. пуд. | фунты. | тыс. пуд. | | | милл.кр.р. | милл.кр.р. | тыс. пуд. | тыс. пуд. |
| 1812 | 48 | 0,048 | 192 | 667 | 26 | ... | ... | 1.486 | ... |
| 13 | 88 | 0,086 | 174 | 941 | 33 | ... | ... | 3.559 | ... |
| 14 | 65 | 0,063 | 53 | 543 | 39 | ... | ... | 2.532 | ... |
| 15 | 96 | 0,093 | 24 | 462 | 24 | ... | ... | 3.235 | ... |
| 1816 | 73 | 0,070 | 93 | 649 | 20 | ... | ... | 2.607 | ... |
| 17 | 124 | 0,117 | 89 | 831 | 29 | ... | ... | 2.213 | ... |
| 18 | 116 | 0,108 | 63 | 932 | 31 | ... | ... | 3.098 | ... |
| 19 | 132 | 0,121 | 114 | 926 | 31 | ... | ... | 4.026 | ... |
| 20 | 144 | 0,131 | 140 | 1.526 | 35 | ... | ... | 2.908 | ... |
| 1821 | 139 | 0,125 | 81 | 1.174 | 49 | ... | ... | 4.467 | ... |
| 22 | 115 | 0,103 | 127 | 1.173 | 47 | ... | ... | 3.235 | ... |
| 23 | 130 | 0,115 | 130 | 884 | 46 | ... | ... | 2.432 | ... |
| 24 | 154 | 0,134 | 108 | 828 | 51 | ... | ... | 4.347 | ... |
| 25 | 134 | 0,116 | 107 | 1.122 | 55 | ... | ... | 4.702 | ... |
| 1826 | 131 | 0,111 | 95 | 1.074 | 65 | ... | ... | 4.408 | ... |
| 27 | 162 | 0,136 | 151 | 1.023 | 55 | ... | ... | 4.705 | ... |
| 28 | 153 | 0,127 | 157 | 1.216 | 59 | ... | ... | 4.249 | ... |
| 29 | 154 | 0,125 | 134 | 1.459 | 59 | ... | ... | 5.590 | ... |
| 30 | 155 | 0,122 | 128 | 1.380 | 61 | ... | ... | 4.526 | ... |
| 1831 | 142 | 0,110 | 124 | 1.489 | 75 | ... | ... | 3.606 | ... |
| 32 | 180 | 0,137 | 128 | 1.494 | 93 | ... | ... | 3.292 | ... |
| 33 | 166 | 0,126 | 132 | 1.574 | 86 | ... | ... | 3.520 | ... |
| 34 | 174 | 0,131 | 119 | 1.604 | 85 | ... | ... | 3.136 | ... |
| 35 | 200 | 0,147 | 98 | 1.427 | 98 | ... | ... | 3.579 | ... |
| 1836 | 216 | 0,157 | 114 | 1.415 | 100 | ... | ... | 3.372 | ... |
| 37 | 194 | 0,141 | 129 | 1.867 | 108 | ... | ... | 3.279 | ... |
| 38 | 202 | 0,146 | 102 | 1.717 | 98 | ... | ... | 3.963 | ... |
| 39 | 210 | 0,150 | 126 | 1.658 | 85 | ... | ... | 4.072 | ... |
| 40 | 219 | 0,156 | 153 | 1.889 | 86 | ... | ... | 5.341 | ... |
| 1841 | 248 | 0,176 | 148 | 1.777 | 110 | 5,7 | 2,7 | 4.817 | ... |
| 42 | 264 | 0,187 | 177 | 2.023 | 117 | 5,3 | 2,8 | 4.131 | ... |
| 43 | 231 | 0,162 | 131 | 1.878 | 136 | 4,6 | 2,2 | 4.573 | ... |
| 44 | 264 | 0,182 | 150 | 2.227 | 86 | 5,0 | 2,4 | 4.924 | ... |
| 45 | 331 | 0,226 | 160 | 1.779 | 142 | 5,0 | 3,0 | 5.144 | ... |
| 1846 | 353 | 0,239 | 197 | 1.831 | 165 | 5,3 | 3,2 | 5.300 | ... |
| 47 | 362 | 0,243 | 193 | 1.652 | 160 | 5,9 | 2,7 | 4.547 | 1.644 |
| 48 | 384 | 0,259 | 238 | 1.868 | 146 | 6,5 | 2,6 | 4.956 | 972 |
| 49 | 304 | 0,203 | 231 | 2.259 | 135 | 6,9 | 3,5 | 5.127 | 1.874 |
| 50 | 317 | 0,209 | 185 | 2.100 | 178 | 7,2 | 3,6 | 4.989 | 1.779 |

ныхъ припасовъ.

Диаграммы 12—19.

| Годы. | Чай. | Привозъ чая на 1 жителя. | Кофе. | Сахаръ. | Табакъ. | Вина виноградныя. | Фрукты и овощи. | Соль. | Сельди (*). | Рисъ. |
|-------|-----------|--------------------------|-----------|---------|---------|-------------------|-----------------|-----------|-------------|-----------|
| | тыс. пуд. | фун. | тыс. пуд. | | | милл. кр. р. | милл. кр. р. | тыс. пуд. | тыс. пуд. | тыс. пуд. |
| 1851 | 355 | 0,217 | 248 | 1.992 | 187 | 7,5 | 3,3 | 7.613 | 2.565 | ... |
| 52 | 387 | 0,232 | 253 | 1.427 | 215 | 7,5 | 3,7 | 8.227 | 1.550 | ... |
| 53 | 170 | 0,101 | 257 | 1.171 | 167 | 7,7 | 3,4 | 8.585 | 2.046 | ... |
| 54 | 285 | 0,168 | 237 | 1.027 | 136 | 5,9 | 2,6 | 6.682 | 897 | ... |
| 55 | 282 | 0,165 | 293 | 1.397 | 131 | 4,1 | 1,9 | 8.276 | 997 | ... |
| 1856 | 328 | 0,189 | 274 | 1.397 | 169 | 6,9 | 3,8 | 9.172 | 1.748 | ... |
| 57 | 438 | 0,249 | 296 | 1.715 | 204 | 7,9 | 5,0 | 10.172 | 1.772 | ... |
| 58 | 471 | 0,259 | 315 | 1.354 | 201 | 8,1 | 5,8 | 9.087 | 2.067 | ... |
| 59 | 454 | 0,247 | 272 | 1.037 | 157 | 5,9 | 5,5 | 8.013 | 2.557 | ... |
| 60 | 462 | 0,249 | 377 | 1.056 | 166 | 7,8 | 5,4 | 9.577 | 3.144 | ... |
| 1861 | 508 | 0,272 | 359 | 1.160 | 182 | 8,2 | 5,7 | 9.291 | 2.061 | ... |
| 62 | 722 | 0,381 | 342 | 1.348 | 164 | 8,0 | 6,0 | 9.010 | 3.543 | ... |
| 63 | 716 | 0,377 | 344 | 2.276 | 160 | 7,0 | 6,3 | 8.534 | 3.879 | ... |
| 64 | 618 | 0,324 | 287 | 1.739 | 161 | 6,6 | 5,6 | 10.166 | 2.931 | ... |
| 65 | 668 | 0,348 | 337 | 313 | 161 | 5,1 | 5,1 | 10.508 | 3.014 | ... |
| 1866 | 617 | 0,316 | 346 | 1.718 | 171 | 6,0 | 6,0 | 8.036 | 2.532 | ... |
| 67 | 865 | 0,433 | 411 | 682 | 193 | 7,0 | 6,4 | 11.723 | 3.925 | ... |
| 68 | 889 | 0,439 | 322 | 172 | 204 | 7,5 | 7,5 | 10.271 | 3.072 | ... |
| 69 | 942 | 0,458 | 470 | 141 | 226 | 8,5 | 10,1 | 11.291 | 3.223 | ... |
| 70 | 1.070 | 0,514 | 442 | 63 | 218 | 8,9 | 8,3 | 10.454 | 3.316 | ... |
| 1871 | 1.108 | 0,524 | 494 | 24 | 231 | 10,1 | 9,9 | 11.383 | 2.906 | 704 |
| 72 | 1.297 | 0,607 | 449 | 562 | 273 | 12,8 | 13,1 | 11.715 | 5.136 | 678 |
| 73 | 1.424 | 0,655 | 411 | 161 | 259 | 15,6 | 12,9 | 12.411 | 3.671 | 1.165 |
| 74 | 1.371 | 0,619 | 445 | 405 | 253 | 14,8 | 12,0 | 12.147 | 4.351 | 1.076 |
| 75 | 1.513 | 0,671 | 460 | 1.508 | 272 | 15,9 | 12,9 | 11.827 | 4.386 | 1.198 |
| 1876 | 1.725 | 0,752 | 504 | 525 | 545 | 17,6 | 14,6 | 17.281 | 3.694 | 1.303 |
| 77 | 1.054 | 0,451 | 288 | 8,1 | 90 | 3,3 | 7,5 | 6.182 | 2.462 | 1.126 |
| 78 | 1.566 | 0,661 | 449 | 11 | 96 | 9,3 | 12,1 | 10.060 | 4.326 | 1.556 |
| 79 | 1.742 | 0,722 | 474 | 11 | 113 | 12,2 | 13,8 | 9.958 | 3.420 | 1.922 |
| 80 | 2.179 | 0,888 | 501 | 25 | 153 | 18,6 | 12,7 | 9.063 | 4.429 | 1.793 |
| 1881 | 1.567 | 0,631 | 425 | 23 | 80 | 11,6 | 13,6 | 11.395 | 5.133 | 1.777 |
| 82 | 1.785 | 0,706 | 510 | 65 | 103 | 14,3 | 15,9 | 10.293 | 4.877 | 1.912 |
| 83 | 1.835 | 0,708 | 388 | 75 | 92 | 17,7 | 14,9 | 9.471 | 4.253 | 1.612 |
| 84 | 2.105 | 0,801 | 508 | 16 | 90 | 19,1 | 14,8 | 5.331 | 5.879 | 1.728 |
| 85 | 1.764 | 0,662 | 472 | 4,0 | 87 | 10,4 | 13,2 | 2.648 | 4.980 | 1.585 |
| 1886 | 2.132 | 0,787 | 458 | 4,3 | 84 | 8,4 | 12,2 | 1.408 | 4.918 | 2.065 |
| 87 | 2.063 | 0,750 | 319 | 5,3 | 81 | 7,5 | 9,0 | 888 | 5.177 | 1.585 |
| 88 | 1.993 | 0,714 | 389 | 4,0 | 60 | 7,4 | 9,2 | 706 | 4.630 | 1.870 |
| 89 | 1.915 | 0,675 | 359 | 3,5 | 67 | 7,6 | 10,7 | 1.405 | 5.995 | 2.308 |
| 90 | 1.917 | 0,665 | 391 | 34 | 67 | 7,5 | 9,6 | 1.053 | 5.464 | 2.250 |
| 1891 | 1.965 | 0,671 | 346 | 8,7 | 59 | 7,6 | 7,7 | 843 | 4.683 | 2.663 |
| 92 | 2.142 | 0,721 | 389 | 7,4 | 51 | 6,5 | 9,1 | 727 | 6.644 | 2.706 |
| 93 | 2.202 | 0,731 | 411 | 1.692 | 54 | 7,4 | 11,7 | 411 | 7.992 | 2.767 |
| 94 | 2.470 | 0,808 | 396 | 9,3 | 55 | 8,3 | 12,5 | 637 | 7.607 | 2.363 |

76782

(*) Привозъ по Европейской границѣ.

Привозъ сырыхъ и полуобработанныхъ матеріаловъ.

Листъ IV.

| Годы. | Бумага хлопчатая. | | Шерсть. | | Шелкъ. | Масло деревянное. | Красящія вещества. |
|-------|-------------------|-----------|-----------|-----------|--------|----------------------|-----------------------|
| | Сырецъ. | Пряденая. | Сырецъ. | Пряденая. | | | |
| | тыс. пуд. | тыс. пуд. | тыс. пуд. | тыс. пуд. | | | |
| 1812 | 103 | 38 | 25 | 1,3 | . . . | 37 | . . . |
| 13 | 42 | 164 | 25 | 0,0 | . . . | 61 | . . . |
| 14 | 25 | 133 | 9,6 | 0,4 | . . . | 130 | . . . |
| 15 | 51 | 130 | 4,9 | 0,5 | . . . | 40 | . . . |
| 1816 | 16 | 136 | 0,6 | 0,4 | . . . | 25 | . . . |
| 17 | 32 | 190 | 1,7 | 0,4 | . . . | 53 | . . . |
| 18 | 51 | 177 | 4,7 | 0,7 | . . . | 117 | . . . |
| 19 | 93 | 188 | 8,6 | 0,7 | . . . | 70 | . . . |
| 20 | 37 | 250 | 2,3 | 2,7 | . . . | 124 | . . . |
| 1821 | 59 | 178 | 2,0 | 0,6 | 14 | 135 | . . . |
| 22 | 87 | 157 | 14 | 1,0 | 11 | 167 | . . . |
| 23 | 75 | 223 | 17 | 0,8 | 14 | 77 | . . . |
| 24 | 55 | 336 | 28 | 2,0 | 13 | 224 | . . . |
| 25 | 62 | 285 | 25 | 2,0 | 13 | 111 | . . . |
| 1826 | 105 | 390 | 53 | 3,1 | 12 | 233 | . . . |
| 27 | 68 | 377 | 59 | 1,8 | 15 | 165 | . . . |
| 28 | 92 | 420 | 18 | 2,1 | 9,2 | 185 | . . . |
| 29 | 134 | 525 | 14 | 2,2 | 13 | 255 | . . . |
| 30 | 116 | 450 | 8,9 | 2,7 | 16 | 179 | . . . |
| 1831 | 105 | 607 | 4,6 | 2,4 | 16 | 364 | . . . |
| 32 | 127 | 544 | 30 | 4,0 | 16 | 200 | . . . |
| 33 | 139 | 538 | 14 | 0,7 | 11 | 252 | . . . |
| 34 | 152 | 543 | 18 | 4,8 | 11 | 306 | . . . |
| 35 | 222 | 568 | 26 | 7,2 | 13 | 240 | . . . |
| 1836 | 259 | 606 | 10 | 10 | 8,8 | 361 | . . . |
| 37 | 263 | 662 | 19 | 9,4 | 11 | 328 | . . . |
| 38 | 327 | 612 | 13 | 8,9 | 12 | 326 | . . . |
| 39 | 355 | 540 | 16 | 7,3 | 13 | 382 | . . . |
| 40 | 398 | 523 | 20 | 8,7 | 13 | 322 | . . . |
| 1841 | 314 | 563 | 26 | 8,6 | 11 | 285 | 5,8 |
| 42 | 513 | 607 | 24 | 12 | 16 | 500 | 5,6 |
| 43 | 472 | 569 | 17 | 16 | 15 | 349 | 4,1 |
| 44 | 588 | 600 | 20 | 25 | 10 | 485 | 4,9 |
| 45 | 750 | 609 | 21 | 30 | 14 | 443 | 5,3 |
| 1846 | 729 | 493 | 19 | 40 | 15 | 501 | 5,2 |
| 47 | 862 | 415 | 21 | 46 | 21 | 336 | 5,7 |
| 48 | 1,231 | 391 | 29 | 43 | 22 | 588 | 5,6 |
| 49 | 1,555 | 284 | 26 | 38 | 17 | 657 | 5,4 |
| 50 | 1,201 | 173 | 29 | 48 | 16 | 548 | 5,5 |

| Годы. | Бумага хлопчатая. | | Ш е р с т ь. | | Шелкъ. |
|-------|-------------------|-----------|--------------|-----------|--------|
| | Сырецъ. | Пряденая. | Сырецъ. | Пряденая. | |
| | Тыс. пуд. | Тыс. пуд. | Тыс. пуд. | Тыс. пуд. | |
| 1851 | 1.391 | 158 | 14 | 59 | 14 |
| 52 | 1.841 | 119 | 12 | 60 | 11 |
| 53 | 1.928 | 112 | 5,5 | 49 | 10 |
| 54 | 1.643 | 115 | 15 | 45 | 13 |
| 55 | 1.551 | 77 | 15 | 66 | 14 |
| 1856 | 2.212 | 127 | 21 | 81 | 21 |
| 57 | 2.428 | 337 | 37 | 91 | 13 |
| 58 | 2.669 | 293 | 24 | 90 | 16 |
| 59 | 2.939 | 162 | 17 | 89 | 15 |
| 60 | 2.833 | 142 | 19 | 85 | 13 |
| 1861 | 2.657 | 139 | 30 | 96 | 16 |
| 62 | 990 | 95 | 22 | 75 | 12 |
| 63 | 1.520 | 66 | 24 | 54 | 11 |
| 64 | 2.344 | 116 | 33 | 73 | 20 |
| 65 | 2.291 | 131 | 44 | 92 | 11 |
| 1866 | 3.822 | 134 | 30 | 106 | 10 |
| 67 | 4.224 | 193 | 60 | 160 | 33 |
| 68 | 2.588 | 156 | 73 | 173 | 14 |
| 69 | 3.257 | 170 | 114 | 187 | 16 |
| 70 | 2.801 | 256 | 135 | 221 | 25 |
| 1871 | 4.165 | 293 | 163 | 230 | 18 |
| 72 | 3.606 | 319 | 218 | 180 | 22 |
| 73 | 3.530 | 323 | 196 | 185 | 19 |
| 74 | 4.666 | 343 | 322 | 219 | 21 |
| 75 | 5.216 | 372 | 411 | 242 | 23 |
| 1876 | 4.708 | 340 | 290 | 190 | 22 |
| 77 | 3.890 | 161 | 205 | 153 | 12 |
| 78 | 6.595 | 508 | 463 | 349 | 33 |
| 79 | 5.971 | 888 | 658 | 332 | 37 |
| 80 | 6.223 | 577 | 538 | 294 | 34 |
| 1881 | 8.530 | 387 | 488 | 275 | 27 |
| 82 | 7.068 | 379 | 503 | 298 | 29 |
| 83 | 8.346 | 335 | 336 | 231 | 29 |
| 84 | 6.746 | 172 | 249 | 202 | 29 |
| 85 | 6.906 | 180 | 319 | 252 | 29 |
| 1886 | 7.557 | 176 | 247 | 240 | 28 |
| 87 | 10.712 | 229 | 269 | 196 | 31 |
| 88 | 7.945 | 281 | 556 | 237 | 47 |
| 89 | 10.088 | 281 | 439 | 209 | 45 |
| 90 | 8.566 | 238 | 346 | 140 | 42 |
| 1891 | 7.633 | 164 | 391 | 118 | 48 |
| 92 | 10.149 | 226 | 461 | 107 | 47 |
| 93 | 8.323 | 139 | 1.035 | 163 | 59 |
| 94 | 12.051 | 148 | 1.154 | 244 | 70 |

Привозъ сырыхъ и полу

Листъ IV.

| М е т а л л ы н е в ъ д ѣ л ѣ. | | | | |
|--------------------------------|-----------|-----------|-----------|-----------|
| Годы. | Чугунъ. | Желѣзо. | Сталь. | Мѣдь. |
| | Тыс. пуд. | Тыс. пуд. | Тыс. пуд. | Тыс. пуд. |
| 1851 | 87 | 112 | 64 | 14 |
| 52 | 133 | 79 | 37 | 9,3 |
| 53 | 30 | 133 | 41 | 6,6 |
| 54 | 2,5 | 9 | 14 | 6,6 |
| 55 | 0,5 | 7 | 15 | 8,6 |
| 1856 | 27 | 155 | 52 | 9,2 |
| 57 | 66 | 133 | 67 | 18 |
| 58 | 291 | 174 | 67 | 26 |
| 59 | 151 | 550 | 65 | 34 |
| 60 | 565 | 1.041 | 68 | 33 |
| 1861 | 224 | 907 | 55 | 44 |
| 62 | 110 | 907 | 39 | 46 |
| 63 | 355 | 1.525 | 52 | 75 |
| 64 | 374 | 1.841 | 62 | 43 |
| 65 | 624 | 2.714 | 83 | 57 |
| 1866 | 909 | 3.456 | 146 | 67 |
| 67 | 1.146 | 11.922 | 202 | 150 |
| 68 | 1.887 | 7.561 | 229 | 192 |
| 69 | 1.952 | 15.420 | 197 | 195 |
| 70 | 1.922 | 18.860 | 226 | 303 |
| 1871 | 3.093 | 14.452 | 821 | 443 |
| 72 | 1.822 | 11.892 | 282 | 202 |
| 73 | 2.501 | 14.045 | 2,168 | 267 |
| 74 | 3.337 | 12.512 | 6,120 | 292 |
| 75 | 3.887 | 11.420 | 9,020 | 389 |
| 1876 | 3.280 | 9.159 | 10,322 | 390 |
| 77 | 3.523 | 6.102 | 11,094 | 208 |
| 78 | 6.874 | 8.070 | 10,572 | 556 |
| 79 | 11.495 | 9.564 | 6,416 | 653 |
| 80 | 15.268 | 10.511 | 5,518 | 631 |
| 1881 | 14.376 | 7.211 | 1,459 | 598 |
| 82 | 13.614 | 7.612 | 582 | 221 |
| 83 | 14.635 | 7.431 | 315 | 244 |
| 84 | 17.534 | 6.264 | 475 | 312 |
| 85 | 13.789 | 5.305 | 414 | 222 |
| 1886 | 14.851 | 4.644 | 562 | 156 |
| 87 | 9.180 | 3.458 | 617 | 63 |
| 88 | 4.791 | 3.911 | 602 | 38 |
| 89 | 6.674 | 5.294 | 974 | 246 |
| 90 | 8.133 | 5.745 | 967 | 257 |
| 1891 | 4.932 | 3.892 | 889 | 317 |
| 92 | 4.677 | 3.088 | 999 | 573 |
| 93 | 7.556 | 5.151 | 2,140 | 818 |
| 94 | 9.496 | 11.350 | 3,626 | 752 |

обработанныхъ матеріаловъ.

Діаграммы 35—41.

| Годы. | Каменный уголь. | Масло де- ревянное. | Красящія вещества. | Химиче- скіе про- дукты. |
|-------|--------------------|------------------------|-----------------------|--------------------------------|
| | Тыс. пуд. | Тыс. пуд. | Милл. кред. рубл. | |
| 1851 | . . . | 592 | 6,1 | 1,1 |
| 52 | . . . | 483 | 6,2 | 1,1 |
| 53 | . . . | 678 | 7,2 | 1,2 |
| 54 | . . . | 415 | 2,9 | 0,5 |
| 55 | . . . | 719 | 4,3 | 0,9 |
| 1856 | . . . | 542 | 7,4 | 1,6 |
| 57 | . . . | 672 | 9,0 | 2,7 |
| 58 | . . . | 814 | 8,4 | 1,8 |
| 59 | . . . | 726 | 8,9 | 2,7 |
| 60 | . . . | 856 | 9,3 | 2,0 |
| 1861 | . . . | 6.660 | 10,4 | 2,3 |
| 62 | . . . | 818 | 9,2 | 2,0 |
| 63 | . . . | 856 | 7,4 | 2,3 |
| 64 | . . . | 801 | 7,3 | 2,4 |
| 65 | . . . | 6.735 | 7,9 | 2,2 |
| 1866 | . . . | 6.992 | 8,6 | 2,8 |
| 67 | . . . | 7.325 | 11,1 | 3,4 |
| 68 | . . . | 8.174 | 11,9 | 4,5 |
| 69 | . . . | 9.670 | 13,1 | 3,5 |
| 70 | 51.570 | 1.140 | 13,6 | 5,0 |
| 1871 | 75.556 | 1.351 | 16,8 | 6,2 |
| 72 | 64.260 | 1.442 | 15,2 | 6,7 |
| 73 | 49.980 | 1.321 | 13,7 | 11,5 |
| 74 | 62.612 | 1.427 | 15,8 | 10,5 |
| 75 | 61.500 | 1.646 | 16,8 | 15,2 |
| 1876 | 88.238 | 1.678 | 14,0 | 7,5 |
| 77 | 87.865 | 866 | 11,9 | 6,2 |
| 78 | 108.110 | 1.342 | 17,5 | 21,5 |
| 79 | 87.901 | 1.471 | 18,2 | 23,1 |
| 80 | 114.974 | 1.527 | 16,8 | 19,3 |
| 1881 | 108.352 | 1.279 | 17,0 | 18,5 |
| 82 | 104.167 | 1.403 | 21,2 | 26,8 |
| 83 | 134.685 | 1.543 | 20,0 | 16,3 |
| 84 | 114.694 | 1.465 | 22,6 | 16,1 |
| 85 | 111.371 | 1.111 | 15,5 | 14,0 |
| 1886 | 113.471 | 936 | 13,4 | 13,1 |
| 87 | 95.794 | 701 | 13,3 | 13,0 |
| 88 | 105.953 | 604 | 15,5 | 12,5 |
| 89 | 126.701 | 675 | 15,9 | 13,2 |
| 90 | 106.300 | 641 | 15,0 | 12,7 |
| 1891 | 106.647 | 647 | 12,7 | 11,6 |
| 92 | 101.814 | 652 | 13,3 | 13,3 |
| 93 | 122.390 | 652 | 12,5 | 13,4 |
| 94 | 138.256 | 720 | 15,0 | 13,1 |

Привозъ издѣлій, съ 1841 по 1894 г.,

Листъ IV.

Діаграммы 42—44.

| Годы. | Металлич. издѣлія. | | Издѣлія изъ волокнистыхъ матеріал. | | | | Стеклянные издѣлія. |
|-----------------------------|--------------------|-----------------------------|------------------------------------|------------|-----------|----------------------|---------------------|
| | Всѣ вообще. | Въ т. ч. машины и аппараты. | Хлопча-тобумажныя. | Шерстяныя. | Шелковыя. | Льняныя и пеньковыя. | |
| Милліоны кредитныхъ рублей. | | | | | | | |
| 1841 | 1,2 | 0,2 | 4,4 | 4,2 | 3,9 | 0,4 | . . . |
| 42 | 1,5 | 0,2 | 4,2 | 4,3 | 4,0 | 0,3 | . . . |
| 43 | 1,9 | 0,7 | 3,8 | 3,3 | 3,5 | 0,4 | . . . |
| 44 | 2,3 | 1,0 | 3,6 | 4,0 | 3,8 | 0,3 | . . . |
| 45 | 2,5 | 1,2 | 3,8 | 2,8 | 3,5 | 0,3 | . . . |
| 1846 | 2,7 | 1,4 | 3,8 | 2,6 | 3,5 | 0,4 | . . . |
| 47 | 2,6 | 1,4 | 3,5 | 2,8 | 4,1 | 0,5 | . . . |
| 48 | 2,6 | 1,4 | 3,9 | 2,5 | 3,3 | 0,4 | . . . |
| 49 | 3,4 | 2,0 | 4,6 | 2,6 | 4,4 | 0,6 | . . . |
| 50 | 3,5 | 2,2 | 3,5 | 2,5 | 4,3 | 0,5 | . . . |
| 1851 | 5,3 | 2,9 | 3,9 | 2,0 | 4,7 | 1,1 | 0,3 |
| 52 | 4,3 | 1,9 | 4,5 | 1,6 | 4,5 | 0,9 | 0,4 |
| 53 | 7,5 | 4,8 | 4,6 | 1,5 | 4,3 | 1,0 | 0,3 |
| 54 | 1,7 | 0,5 | 3,4 | 0,8 | 3,3 | 0,7 | 0,2 |
| 55 | 1,6 | 0,5 | 3,6 | 1,1 | 4,6 | 1,0 | 0,2 |
| 1856 | 4,8 | 2,4 | 5,2 | 2,1 | 6,7 | 1,9 | 0,4 |
| 57 | 11,4 | 7,6 | 7,5 | 4,2 | 7,1 | 2,1 | 0,6 |
| 58 | 11,7 | 7,6 | 7,5 | 3,8 | 5,9 | 1,8 | 0,8 |
| 59 | 16,1 | 11,3 | 8,9 | 4,4 | 6,4 | 2,2 | 1,0 |
| 60 | 13,5 | 8,6 | 7,6 | 3,9 | 4,4 | 2,5 | 1,1 |
| 1861 | 13,6 | 8,7 | 7,9 | 4,1 | 5,0 | 2,7 | 0,9 |
| 62 | 13,9 | 9,0 | 5,8 | 3,4 | 4,1 | 2,4 | 0,9 |
| 63 | 10,7 | 5,9 | 4,6 | 3,1 | 3,8 | 1,7 | 1,0 |
| 64 | 11,8 | 7,2 | 5,5 | 3,3 | 3,1 | 2,2 | 1,2 |
| 65 | 14,7 | 6,3 | 6,1 | 3,5 | 3,7 | 2,5 | 1,1 |
| 1866 | 21,2 | 10,6 | 7,3 | 4,5 | 3,8 | 3,0 | 0,9 |
| 67 | 30,1 | 15,2 | 9,5 | 6,7 | 5,5 | 3,8 | 1,2 |
| 68 | 35,2 | 16,6 | 8,9 | 6,4 | 5,8 | 4,4 | 1,3 |
| 69 | 52,9 | 18,2 | 9,3 | 9,5 | 4,5 | 3,1 | 1,2 |
| 70 | 56,4 | 26,0 | 9,6 | 9,3 | 4,4 | 3,7 | 1,5 |

Привозъ издѣлій, съ 1841 по 1894 г.

Листъ IV.

Діаграммы 42—44.

| Годы. | Металлич. издѣлія. | | Издѣлія изъ волокнистыхъ матеріал. | | | | Стеклянные издѣлія. |
|-----------------------------|--------------------|-----------------------------|------------------------------------|------------|-----------|----------------------|---------------------|
| | Всѣ вообще. | Въ т. ч. машины и аппараты. | Хлопчатобумажныя. | Шерстяныя. | Шелковыя. | Льняныя и пеньковыя. | |
| Милліоны кредитныхъ рублей. | | | | | | | |
| 1871 | 41,1 | 21,4 | 9,6 | 10,8 | 5,7 | 4,6 | 2,5 |
| 72 | 52,0 | 31,1 | 13,1 | 15,0 | 7,5 | 5,5 | 3,2 |
| 73 | 56,9 | 25,7 | 11,6 | 13,2 | 6,0 | 6,2 | 3,2 |
| 74 | 53,5 | 25,7 | 11,0 | 13,7 | 6,1 | 7,7 | 3,2 |
| 75 | 72,6 | 43,5 | 11,1 | 16,6 | 7,0 | 5,9 | 3,8 |
| 1876 | 56,7 | 27,9 | 9,5 | 13,2 | 4,9 | 5,6 | 3,4 |
| 77 | 45,3 | 27,4 | 4,0 | 6,7 | 1,9 | 5,3 | 1,5 |
| 78 | 105,6 | 77,7 | 7,8 | 11,2 | 3,4 | 9,5 | 3,1 |
| 79 | 71,3 | 48,6 | 7,7 | 13,3 | 3,8 | 8,2 | 4,0 |
| 80 | 88,7 | 68,7 | 8,9 | 12,6 | 4,0 | 7,9 | 4,4 |
| 1881 | 52,1 | 23,2 | 7,7 | 8,3 | 2,8 | 6,1 | 2,8 |
| 82 | 58,8 | 27,0 | 7,5 | 9,4 | 2,7 | 4,2 | 3,6 |
| 83 | 53,2 | 25,5 | 6,3 | 6,8 | 2,9 | 3,1 | 3,2 |
| 84 | 47,5 | 22,7 | 5,6 | 5,8 | 2,8 | 4,0 | 3,0 |
| 85 | 33,2 | 14,6 | 5,1 | 4,9 | 2,5 | 4,5 | 2,9 |
| 1886 | 36,1 | 15,8 | 4,4 | 4,1 | 2,2 | 4,3 | 2,6 |
| 87 | 31,0 | 15,3 | 3,9 | 3,0 | 2,0 | 2,4 | 1,9 |
| 88 | 36,9 | 19,0 | 3,5 | 2,7 | 2,1 | 1,9 | 1,6 |
| 89 | 44,3 | 22,8 | 4,1 | 3,8 | 2,5 | 2,0 | 2,1 |
| 90 | 40,9 | 21,2 | 4,1 | 4,1 | 2,6 | 1,6 | 2,0 |
| 1891 | 41,6 | 21,4 | 4,4 | 4,3 | 2,6 | 1,3 | 1,8 |
| 92 | 44,6 | 23,7 | 3,5 | 3,3 | 2,2 | 1,2 | 1,1 |
| 93 | 50,3 | 28,5 | 3,6 | 3,9 | 2,7 | 1,4 | 1,7 |
| 94 | 72,3 | 45,4 | 4,3 | 5,2 | 4,0 | 1,6 | 2,3 |

Процентное отношеніе цѣнности товаровъ четырехъ группъ къ общей цѣнности привоза и вывоза, по пятилѣтіямъ.

Листъ III.

Діаграмма 6.

| Пятилѣтія. | В Ы В О З Ъ. | | | | | П Р И В О З Ъ. | | | | |
|------------|-----------------------|-------------------------------------|----------------|--------------|-------------------|-----------------------|-------------------------------------|----------------|--------------|--------------------|
| | I. Жизненные припасы. | II. Сырые и полуобработ. матеріалы. | III. Животныя. | IV. Издѣлія. | Всѣ товары. | I. Жизненные припасы. | II. Сырые и полуобработ. матеріалы. | III. Животныя. | IV. Издѣлія. | Всѣ товары. |
| 1826—30 | 18,07 | 68,65 | 1,18 | 11,98 | 100 ¹⁾ | 37,70 | 38,45 | 1,44 | 22,18 | 100 ⁶⁾ |
| 1831—35 | 15,63 | 70,27 | 3,00 | 10,90 | 100 ²⁾ | 38,28 | 40,46 | 1,59 | 19,33 | 100 ⁷⁾ |
| 1836—40 | 19,52 | 68,99 | 2,14 | 9,12 | 100 ³⁾ | 35,37 | 41,60 | 1,54 | 21,15 | 100 ⁸⁾ |
| 1841—45 | 17,76 | 68,73 | 2,20 | 11,15 | 100 ⁴⁾ | 39,77 | 37,50 | 1,53 | 20,83 | 100 ⁹⁾ |
| 1846—50 | 32,56 | 56,54 | 1,58 | 9,20 | 100 ⁵⁾ | 39,93 | 38,83 | 1,46 | 19,57 | 100 ¹⁰⁾ |
| 1851—55 | 30,82 | 57,69 | 1,33 | 10,16 | 100 | 41,44 | 35,53 | 1,78 | 21,25 | 100 |
| 1856—60 | 37,13 | 54,49 | 1,12 | 7,26 | 100 | 30,38 | 40,32 | 2,36 | 26,94 | 100 |
| 1861—65 | 35,16 | 56,28 | 1,29 | 7,27 | 100 | 34,22 | 39,71 | 2,54 | 23,53 | 100 |
| 1866—70 | 41,65 | 49,61 | 2,53 | 6,21 | 100 | 23,29 | 45,39 | 0,72 | 30,60 | 100 |
| 1871—75 | 50,48 | 43,82 | 2,88 | 2,82 | 100 | 23,98 | 46,25 | 0,26 | 29,51 | 100 |
| 1876—80 | 57,84 | 36,82 | 3,16 | 2,18 | 100 | 23,09 | 49,50 | 0,22 | 27,19 | 100 |
| 1881—85 | 58,02 | 36,59 | 2,67 | 2,72 | 100 | 26,92 | 52,01 | 0,22 | 20,85 | 100 |
| 1886—90 | 59,14 | 35,98 | 1,87 | 3,01 | 100 | 22,27 | 59,33 | 0,35 | 18,05 | 100 |
| 1891—94 | 57,08 | 37,24 | 2,41 | 3,27 | 100 | 19,70 | 58,32 | 0,56 | 21,42 | 100 |

^{1—10)} Въ т. ч. товары, не распределенные по 4 группамъ.

¹⁾ 0,12
²⁾ 0,20
³⁾ 0,23
⁴⁾ 0,16
⁵⁾ 0,12

⁶⁾ 0,23
⁷⁾ 0,34
⁸⁾ 0,34
⁹⁾ 0,37
¹⁰⁾ 0,21

Вывозъ и привозъ главнѣйшихъ товаровъ въ процентныхъ отноше- ніяхъ къ общей цѣнности ихъ по группамъ.

А. Жизненные припасы.

ВЫВОЗЪ.

Листъ III.

Діаграмма 7.

| Пятилѣтія. | Хлѣбъ разный. | | | | | Яйца. | Сахаръ. | Спиртъ и вино хлѣб- нос. | Проч. жизн. припасы. | Всего. |
|------------|---------------|----------------|-------|------|--------|-------|---------|--------------------------------|-------------------------|--------|
| | Всего. | Въ томъ числѣ: | | | | | | | | |
| | | Пшеч. | Рожь. | Ячм. | Овесъ. | | | | | |
| 1826—30 | 86,0 | 51,2 | 18,2 | 4,9 | 7,0 | — | — | 4,4 | 9,6 | 100 |
| 1831—35 | 89,7 | 55,0 | 19,9 | 4,4 | 3,6 | — | — | 0,5 | 9,8 | 100 |
| 1836—40 | 90,9 | 63,1 | 11,8 | 3,2 | 3,4 | — | — | 0,2 | 8,9 | 100 |
| 1841—45 | 93,3 | 68,8 | 8,5 | 3,4 | 1,9 | — | — | 0,0 | 6,7 | 100 |
| 1846—50 | 95,4 | 60,2 | 17,5 | 2,4 | 6,0 | — | — | 0,3 | 4,3 | 100 |
| 1851—55 | 96,6 | 61,9 | 15,4 | 3,2 | 3,6 | — | 0,0 | 0,0 | 3,4 | 100 |
| 1856—60 | 94,6 | 54,2 | 17,4 | 5,3 | 8,0 | — | 0,6 | 0,4 | 4,4 | 100 |
| 1861—65 | 94,4 | 60,4 | 13,2 | 4,6 | 5,0 | — | 0,7 | 0,3 | 4,6 | 100 |
| 1866—70 | 95,4 | 58,0 | 12,4 | 4,3 | 8,0 | 0,0 | 0,1 | 0,5 | 4,0 | 100 |
| 1871—75 | 95,1 | 50,9 | 22,1 | 4,5 | 9,2 | 0,2 | 0,0 | 1,8 | 2,9 | 100 |
| 1876—80 | 94,1 | 44,4 | 24,6 | 5,4 | 11,6 | 0,4 | 0,1 | 1,1 | 4,3 | 100 |
| 1881—85 | 92,3 | 43,6 | 17,6 | 7,8 | 13,3 | 0,6 | 1,4 | 1,9 | 3,8 | 100 |
| 1886—90 | 87,1 | 40,9 | 14,1 | 9,3 | 10,3 | 2,4 | 4,6 | 1,9 | 4,0 | 100 |
| 1891—94 | 85,5 | 38,8 | 9,7 | 10,6 | 6,7 | 3,9 | 4,3 | 0,9 | 5,4 | 100 |

ПРИВОЗЪ.

| Пятилѣтія. | Чай. | Кофе. | Сахаръ. | Вина вино- градныя. | Фрукты. | Сельди. | Соль. | Табакъ. | Рисъ. | Прочіе жиз- ненные припасы. | В СЕГО. |
|------------|------|-------|---------|------------------------|---------|---------|-------|---------|-------|-----------------------------------|---------|
| 1826—30 | 8,6 | 7,2 | 30,2 | 13,8 | 5,9 | 2,7 | 11,3 | 3,0 | 0,5 | 16,8 | 100 |
| 1831—35 | 9,3 | 4,4 | 31,3 | 16,8 | 7,9 | 4,4 | 7,6 | 4,9 | 0,8 | 12,6 | 100 |
| 1836—40 | 9,6 | 3,9 | 34,2 | 19,8 | 9,1 | 4,4 | 6,5 | 5,7 | 0,7 | 6,1 | 100 |
| 1841—45 | 20,6 | 3,4 | 25,3 | 16,4 | 8,4 | 5,0 | 6,9 | 5,9 | 0,7 | 7,4 | 100 |
| 1846—50 | 17,7 | 4,0 | 27,7 | 17,4 | 8,6 | 4,3 | 6,5 | 6,9 | 1,0 | 5,9 | 100 |
| 1851—55 | 18,2 | 5,2 | 18,5 | 17,7 | 8,1 | 4,4 | 11,5 | 6,8 | 1,2 | 8,4 | 100 |
| 1856—60 | 14,8 | 5,8 | 15,4 | 16,2 | 11,3 | 5,5 | 10,9 | 8,2 | 1,5 | 10,4 | 100 |
| 1861—65 | 26,1 | 6,6 | 12,4 | 12,4 | 10,2 | 6,0 | 7,2 | 6,0 | 1,7 | 11,4 | 100 |
| 1866—70 | 30,5 | 6,5 | 4,1 | 11,3 | 11,5 | 4,7 | 4,4 | 6,4 | 1,9 | 18,7 | 100 |
| 1870—75 | 37,7 | 4,9 | 2,8 | 12,8 | 11,2 | 4,2 | 6,2 | 7,1 | 1,9 | 11,2 | 100 |
| 1876—80 | 46,7 | 4,7 | 0,3 | 10,1 | 10,1 | 3,9 | 5,1 | 6,7 | 2,0 | 10,4 | 100 |
| 1881—85 | 48,5 | 5,2 | 0,2 | 10,4 | 10,3 | 5,5 | 3,4 | 3,7 | 2,6 | 10,2 | 100 |
| 1886—90 | 46,6 | 5,7 | 0,1 | 8,4 | 11,1 | 7,8 | 0,4 | 3,6 | 2,5 | 13,8 | 100 |
| 1891—94 | 40,7 | 7,0 | 2,1 | 8,4 | 11,6 | 10,2 | 0,2 | 2,6 | 3,4 | 13,8 | 100 |

Вывозъ и привозъ главнѣйшихъ товаровъ въ 0/0-ныхъ

В Ы В О З Ъ.

Б) Сырые и полуобработанные материалы.

Листъ IV.

| Пяти- лѣтія. | Ленъ и пенька, льняная и пень- ковая пакля. | Сѣмя льняное и конопляное. | Выжимки изъ сѣ- мянъ (жмыхи). | Сало скотское. | Шерсть непряде- ная всякая. | Щетина. | Кожы разные. | Поташъ. | Мѣдь и желѣзо. | Нефть и ея про- дукты. | Прочіе сырые и полуобработанные материалы. | В С Е Г О. |
|-----------------|---|-------------------------------|----------------------------------|----------------|--------------------------------|---------|--------------|---------|----------------|---------------------------|--|------------|
| 1826 - 30 | 28,0 | 7,3 | . . . | 23,1 | 1,0 | 2,8 | 6,0 | 2,3 | 8,6 | . . . | 20,9 | 100 |
| 1831—35 | 26,1 | 9,0 | . . . | 27,0 | 3,9 | 2,2 | 7,4 | 1,8 | 7,4 | . . . | 15,2 | 100 |
| 1836—40 | 27,7 | 11,2 | . . . | 25,7 | 5,4 | 2,5 | 4,6 | 1,5 | 5,5 | . . . | 15,9 | 100 |
| 1841—45 | 27,1 | 14,6 | . . . | 20,1 | 10,7 | 2,6 | 4,8 | 1,2 | 3,2 | . . . | 15,7 | 100 |
| 1846—50 | 28,8 | 12,7 | . . . | 22,0 | 8,4 | 3,9 | 3,9 | 1,3 | 3,2 | . . . | 15,8 | 100 |
| 1851—55 | 25,6 | 14,5 | 0,0 | 18,6 | 14,4 | 3,3 | 3,5 | 1,3 | 5,2 | . . . | 13,6 | 100 |
| 1856—60 | 26,1 | 15,5 | 0,1 | 16,9 | 13,7 | 2,6 | 3,3 | 1,4 | 2,7 | . . . | 17,7 | 100 |
| 1861—65 | 28,3 | 14,6 | 0,3 | 10,5 | 16,6 | 2,7 | 2,2 | 1,4 | 1,7 | . . . | 21,7 | 100 |
| 1866—70 | 33,4 | 19,1 | 0,3 | 7,8 | 7,3 | 4,2 | 2,7 | 1,0 | 1,2 | . . . | 23,0 | 100 |
| 1871—75 | 36,2 | 17,3 | 0,5 | 2,1 | 7,2 | 3,1 | 2,3 | 0,4 | 1,1 | . . . | 29,8 | 100 |
| 1876—80 | 38,5 | 16,9 | 0,7 | 1,7 | 8,2 | 2,0 | 1,9 | 0,1 | 1,4 | 0,0 | 28,6 | 100 |
| 1881—85 | 38,7 | 12,8 | 1,9 | 0,7 | 7,7 | 2,4 | 2,4 | 0,0 | 0,7 | 3,1 | 29,6 | 100 |
| 1886—90 | 31,4 | 11,8 | 2,2 | 0,4 | 8,1 | 3,6 | 2,7 | 0,0 | 0,3 | 8,9 | 30,6 | 100 |
| 1891—94 | 30,8 | 8,7 | 4,3 | 0,2 | 4,5 | 2,9 | 3,1 | 0,0 | 0,2 | 11,0 | 26,3 | 100 |

В) Издѣлія.

| Пятилѣтія. | Канаты и веревки. | Льняныя и пень- ковыя изд. (кромѣ верев. и канат.). | Шерстяныя издѣ- лія и сукно. | Хлопчатобумаж- ныя издѣлія. | Свѣчи салныя. | Свѣчи стеарин. | Гумми-эластикъ и гуттаперч. из- дѣлія. | Прочія издѣлія. | В С Е Г О. |
|------------|-------------------|---|---------------------------------|--------------------------------|---------------|----------------|--|--------------------|------------|
| 1826—30 | 9,7 | 29,4 | 10,4 | 23,2 | 2,0 | . . . | . . . | 25,3 | 100 |
| 1831—35 | 10,2 | 27,3 | 10,6 | 18,7 | 2,6 | . . . | . . . | 30,6 | 100 |
| 1836—40 | 7,9 | 27,1 | 14,3 | 16,7 | 1,6 | . . . | . . . | 32,4 | 100 |
| 1841—45 | 7,1 | 13,6 | 32,5 | 20,7 | 1,3 | . . . | . . . | 24,8 | 100 |
| 1846—50 | 11,4 | 9,0 | 30,2 | 24,2 | 1,4 | 0,0 | . . . | 23,8 | 100 |
| 1851—55 | 9,8 | 8,9 | 27,9 | 28,4 | 0,9 | 0,1 | . . . | 24,0 | 100 |
| 1856—60 | 11,0 | 10,0 | 21,4 | 28,1 | 1,1 | 3,2 | . . . | 25,2 | 100 |
| 1861—65 | 10,0 | 10,0 | 22,0 | 31,6 | 0,8 | 3,1 | . . . | 22,5 | 100 |
| 1866—70 | 8,1 | 9,5 | 21,6 | 29,4 | 0,4 | 2,0 | 0,4 | 28,6 | 100 |
| 1871—75 | 12,0 | 11,3 | 21,7 | 9,5 | . . . | 3,1 | 1,1 | 41,3 | 100 |
| 1876—80 | 9,5 | 9,6 | 15,5 | 11,7 | . . . | 3,4 | 3,6 | 46,7 | 100 |
| 1881—85 | 9,2 | 6,9 | 13,8 | 13,6 | . . . | 2,5 | 3,4 | 50,6 | 100 |
| 1886—90 | 6,1 | 4,9 | 13,2 | 26,0 | . . . | 2,0 | 5,1 | 42,7 | 100 |
| 1891—94 | 3,7 | 3,0 | 10,2 | 38,7 | . . . | 1,5 | 9,0 | 33,9 | 100 |

отношенія къ общей цѣнности ихъ по группамъ.

П Р И В О З Ъ.

Б) Сырые и полуобработанные материалы.

Диаграммы 20 и 21.

| Пяти- лѣтія. | Хлопча- тая бу- мага. | | Шерсть. | | Шелкъ. | Металлы не въ дѣлѣ. | | | | Каменный уголь. | Масло деревянное. | Красящія веще- ства. | Химич. продукты. | Прочіе сырые и полуобр. матер. | В С Е Г О. |
|-----------------|-----------------------------|-----------|---------|-----------|--------|------------------------|---------|--------|-------|-----------------|-------------------|-------------------------|------------------|-----------------------------------|------------|
| | Сырецъ. | Пряденая. | Сырецъ. | Пряденая. | | Чугунъ. | Жельзо. | Сталь. | Мѣдь. | | | | | | |
| 1826—30 | 3,0 | 45,4 | 0,9 | 0,6 | 7,7 | | 4,0 | | | 0,8 | 7,6 | 17,9 | | 12,1 | 100 |
| 1831—35 | 5,3 | 42,9 | 0,9 | 1,2 | 9,7 | | 4,1 | | | 1,1 | 6,5 | 16,1 | | 12,2 | 100 |
| 1836—40 | 8,2 | 37,0 | 0,6 | 1,9 | 8,4 | | 5,2 | | | 1,7 | 6,5 | 20,6 | | 9,9 | 100 |
| 1841—45 | 8,9 | 28,1 | 0,5 | 2,5 | 9,3 | | 4,7 | | | 1,9 | 7,2 | 16,4 | | 20,5 | 100 |
| 1846—50 | 19,9 | 13,0 | 0,6 | 4,8 | 11,1 | | 4,7 | | | 2,7 | 7,8 | 15,4 | | 20,0 | 100 |
| 1851—55 | 32,0 | 4,7 | 0,4 | 6,1 | 7,5 | 0,1 | 0,4 | 0,4 | 0,2 | 2,4 | 12,0 | 18,5 | 3,3 | 12,0 | 100 |
| 1856 - 60 | 34,3 | 7,4 | 0,5 | 6,1 | 4,7 | 0,3 | 1,3 | 0,5 | 0,5 | 3,5 | 8,6 | 15,5 | 3,9 | 12,9 | 100 |
| 1861—65 | 31,8 | 4,7 | 0,7 | 6,1 | 4,9 | 0,5 | 4,0 | 0,5 | 1,1 | 4,9 | 10,7 | 14,1 | 3,7 | 12,3 | 100 |
| 1866—70 | 30,8 | 4,2 | 1,0 | 6,1 | 4,2 | 0,9 | 11,2 | 0,8 | 1,5 | 3,4 | 6,8 | 9,4 | 3,1 | 16,6 | 100 |
| 1871—75 | 23,4 | 6,2 | 2,2 | 5,4 | 3,9 | 0,9 | 8,9 | 2,8 | 1,7 | 4,8 | 5,9 | 7,5 | 4,8 | 21,6 | 100 |
| 1876—80 | 20,2 | 7,1 | 3,0 | 5,0 | 3,8 | 1,3 | 5,7 | 9,9 | 2,3 | 5,5 | 4,7 | 6,1 | 6,0 | 19,4 | 100 |
| 1881—85 | 29,3 | 4,2 | 2,6 | 4,8 | 3,6 | 3,6 | 5,3 | 0,8 | 1,4 | 5,7 | 5,1 | 7,1 | 6,7 | 19,8 | 100 |
| 1886—90 | 34,5 | 3,8 | 2,3 | 3,9 | 3,8 | 2,1 | 3,8 | 1,1 | 0,7 | 5,3 | 2,9 | 5,9 | 5,2 | 24,7 | 100 |
| 1891—94 | 30,5 | 1,7 | 4,2 | 2,9 | 4,3 | 1,6 | 4,4 | 2,0 | 2,7 | 5,2 | 2,1 | 5,1 | 4,9 | 28,4 | 100 |

В) И з д ѣ л і я.

| Пятилѣтія. | Металлич. издѣлія. | | Издѣлія изъ волокни- стыхъ матеріаловъ. | | | | Сте- клян- ныя из- дѣлія. | Прочія издѣлія. | В С Е Г О. |
|------------|-----------------------|---------------------------------------|--|------------|-----------|-------------------------|------------------------------------|--------------------|------------|
| | Всѣ вообще. | Въ т. ч. ма- шины и ап- параты. | Хлопчато- бумажныя. | Шерстяныя. | Шелковыя. | Льняныя и пеньковыя. | | | |
| 1826—30 | 5,7 | 0,3 | 27,5 | 37,0 | 17,1 | 1,9 | 10,8 | 100 | |
| 1831—35 | 6,7 | 1,6 | 26,2 | 26,4 | 22,7 | 2,2 | 15,8 | 100 | |
| 1836—40 | 7,1 | 4,7 | 26,3 | 20,4 | 23,5 | 2,5 | 20,2 | 100 | |
| 1841—45 | 11,7 | 4,1 | 24,3 | 22,7 | 22,8 | 2,1 | 16,4 | 100 | |
| 1846—50 | 16,5 | 9,4 | 21,7 | 14,4 | 21,9 | 2,7 | 22,8 | 100 | |
| 1851—55 | 21,5 | 11,1 | 21,2 | 7,3 | 22,6 | 5,0 | 1,4 | 21,0 | 100 |
| 1856—60 | 28,7 | 18,8 | 18,4 | 9,2 | 15,3 | 5,2 | 2,0 | 21,2 | 100 |
| 1861—65 | 33,3 | 19,0 | 15,3 | 9,0 | 10,2 | 5,9 | 2,6 | 23,7 | 100 |
| 1866—70 | 44,3 | 19,6 | 10,1 | 8,2 | 5,4 | 4,1 | 1,4 | 26,5 | 100 |
| 1871—75 | 41,6 | 22,2 | 8,5 | 10,4 | 4,9 | 4,5 | 2,4 | 27,7 | 100 |
| 1876—80 | 52,0 | 35,4 | 5,4 | 8,1 | 2,6 | 5,2 | 2,3 | 24,4 | 100 |
| 1881—85 | 45,0 | 20,8 | 5,9 | 6,5 | 2,5 | 4,0 | 2,8 | 33,3 | 100 |
| 1886—90 | 51,1 | 25,4 | 5,4 | 4,8 | 3,1 | 3,3 | 2,7 | 29,6 | 100 |
| 1891—95 | 54,7 | 31,2 | 4,1 | 4,4 | 3,0 | 1,4 | 1,8 | 30,6 | 100 |

Таможенные доходы и расходы

(съ 1841 по 1894 годъ).

Листъ V.

| Годы. | Таможенный доходъ вообще. | Таможенные пошлины съ привозныхъ и вывозныхъ то- варовъ. | Приходится тамо- женныхъ доходовъ на 1 жителя. | Таможенные ра- сходы (вм. съ со- держаніемъ погра- ничной стражи). |
|-------|------------------------------|--|--|---|
| | Милліоны кредитныхъ рублей. | | Кредитн. рубли. | Милл. кред. руб. |
| 1841 | 27,4 | 26,5 | 0,49 | 2,0 |
| 42 | 31,5 | 30,5 | 0,56 | 2,0 |
| 43 | 29,7 | 28,5 | 0,52 | 2,1 |
| 44 | 33,1 | 31,9 | 0,57 | 2,2 |
| 45 | 32,0 | 30,6 | 0,55 | 2,1 |
| 1846 | 31,8 | 30,3 | 0,54 | 2,1 |
| 47 | 30,7 | 29,0 | 0,52 | 2,1 |
| 48 | 31,2 | 29,4 | 0,53 | 2,2 |
| 49 | 31,8 | 29,9 | 0,53 | 2,2 |
| 50 | 31,1 | 29,7 | 0,51 | 2,2 |
| 1851 | 31,9 | 30,6 | 0,48 | 2,2 |
| 52 | 32,5 | 30,9 | 0,49 | 2,3 |
| 53 | 28,3 | 26,4 | 0,42 | 2,2 |
| 54 | 20,9 | 19,8 | 0,31 | 1,6 |
| 55 | 18,5 | 17,9 | 0,27 | 2,5 |
| 1856 | 29,6 | 28,3 | 0,43 | 2,5 |
| 57 | 35,8 | 33,9 | 0,51 | 2,9 |
| 58 | 33,7 | 33,6 | 0,46 | 2,9 |
| 59 | 34,2 | 32,6 | 0,47 | 2,9 |
| 60 | 35,2 | 33,8 | 0,47 | 3,1 |
| 1861 | 34,3 | 32,6 | 0,46 | 3,1 |
| 62 | 34,7 | 33,0 | 0,46 | 3,6 |
| 63 | 36,3 | 35,4 | 0,48 | 4,4 |
| 64 | 32,5 | 31,5 | 0,43 | 5,0 |
| 65 | 30,5 | 29,5 | 0,40 | 4,9 |
| 1866 | 33,6 | 32,6 | 0,43 | 5,1 |
| 67 | 39,9 | 39,0 | 0,50 | 4,7 |
| 68 | 39,0 | 38,1 | 0,48 | 6,2 |
| 69 | 41,8 | 40,9 | 0,51 | 5,9 |
| 70 | 43,5 | 42,6 | 0,52 | 5,4 |

Таможенные доходы и расходы

(съ 1841 по 1894 г.).

Диаграммы 45 и 46.

| Годы. | Таможенный доходъ вообще. | Таможенный пошлины съ привозныхъ и вывозныхъ то- варовъ. | Приходится тамо- женныхъ доходовъ на 1 жителя. | Таможенные ра- сходы (вм. съ со- держаніемъ погра- ничной стражи). |
|-------|------------------------------|--|--|---|
| | Милліоны кредитн. рублей. | | Кредитн. рублей. | Милл. кред. руб. |
| 1871 | 50,8 | 49,7 | 0,60 | 5,3 |
| 72 | 56,2 | 55,1 | 0,66 | 6,0 |
| 73 | 56,6 | 55,6 | 0,65 | 6,5 |
| 74 | 59,0 | 58,0 | 0,67 | 7,0 |
| 75 | 65,3 | 64,0 | 0,72 | 7,2 |
| 1876 | 70,7 | 69,4 | 0,77 | 7,3 |
| 77 | 48,1 | 47,4 | 0,51 | 7,2 |
| 78 | 92,6 | 91,5 | 0,98 | 7,2 |
| 79 | 100,1 | 99,2 | 1,04 | 7,4 |
| 80 | 107,0 | 105,8 | 1,09 | 7,9 |
| 1881 | 86,8 | 85,4 | 0,87 | 8,2 |
| 82 | 104,3 | 102,4 | 1,03 | 8,6 |
| 83 | 109,8 | 108,2 | 1,06 | 9,6 |
| 84 | 105,0 | 103,4 | 1,00 | 9,2 |
| 85 | 103,5 | 102,3 | 0,97 | 9,2 |
| 1886 | 118,6 | 117,3 | 1,10 | 9,5 |
| 87 | 117,1 | 115,8 | 1,06 | 9,4 |
| 88 | 123,1 | 121,8 | 1,10 | 10,0 |
| 89 | 123,2 | 122,0 | 1,09 | 10,5 |
| 90 | 116,7 | 114,9 | 1,01 | 10,8 |
| 1891 | 121,0 | 118,7 | 1,03 | 11,2 |
| 92 | 133,9 | 131,6 | 1,13 | 11,4 |
| 93 | 152,1 | 149,3 | 1,26 | 11,8 |
| 94 | 174,6 | 171,2 | 1,43 | 12,7 |

Таможенные пошлины по товарамъ.

Листъ V.

А. Жизненные припасы.

Диаграмма 47.

| Годы. | Чай. | Кофе. | Сахаръ. | Табакъ. | Напитки. | Фрукты и овощи. | Пряности. | Соль. | Рыба. | Жизненные припасы вообще. |
|--|------|-------|---------|---------|----------|-----------------|-----------|-------|-------|---------------------------|
| Пошлина въ милліонахъ кредитныхъ рублей. | | | | | | | | | | |
| 1851 | 0,0 | 0,9 | 7,1 | 1,1 | 3,0 | 0,6 | 0,1 | 1,5 | 0,3 | 16,3 |
| 52 | 0,1 | 0,9 | 7,2 | 1,3 | 3,1 | 0,6 | 0,1 | 1,8 | 0,2 | 16,8 |
| 53 | 0,1 | 0,9 | 4,9 | 1,0 | 3,4 | 0,5 | 0,1 | 1,9 | 0,2 | 14,8 |
| 54 | 0,1 | 0,7 | 4,0 | 0,8 | 2,5 | 0,3 | 0,1 | 1,3 | 0,1 | 10,6 |
| 55 | 0,0 | 0,7 | 2,3 | 0,8 | 1,8 | 0,2 | 0,1 | 1,4 | 0,1 | 8,4 |
| 1856 | 0,0 | 0,7 | 3,5 | 1,1 | 2,8 | 0,5 | 0,1 | 1,6 | 0,2 | 12,0 |
| 57 | 0,3 | 0,7 | 4,9 | 1,3 | 2,9 | 0,7 | 0,1 | 1,7 | 0,2 | 14,0 |
| 58 | 0,2 | 0,8 | 3,8 | 1,3 | 2,8 | 0,8 | 0,1 | 1,8 | 0,3 | 12,4 |
| 59 | 0,2 | 0,7 | 2,8 | 1,0 | 2,3 | 0,8 | 0,1 | 1,8 | 0,3 | 10,9 |
| 60 | 0,0 | 1,0 | 2,9 | 1,1 | 2,8 | 0,9 | 0,2 | 2,0 | 0,4 | 11,9 |
| 1861 | 0,2 | 0,9 | 3,2 | 1,2 | 2,7 | 1,0 | 0,1 | 2,0 | 0,3 | 12,4 |
| 62 | 3,5 | 0,9 | 3,6 | 1,0 | 2,7 | 0,9 | 0,1 | 2,4 | 0,4 | 16,9 |
| 63 | 3,7 | 0,9 | 6,4 | 0,9 | 3,5 | 1,1 | 0,1 | 2,5 | 0,5 | 19,8 |
| 64 | 2,9 | 0,8 | 5,0 | 0,9 | 2,3 | 0,9 | 0,1 | 2,4 | 0,4 | 16,3 |
| 65 | 4,7 | 0,9 | 0,6 | 0,9 | 2,0 | 0,9 | 0,2 | 2,6 | 0,4 | 15,7 |
| 1866 | 4,5 | 0,9 | 4,1 | 1,0 | 2,3 | 1,1 | 0,2 | 2,5 | 0,3 | 19,5 |
| 67 | 7,2 | 1,1 | 1,7 | 1,2 | 2,7 | 1,0 | 0,3 | 3,1 | 0,4 | 21,5 |
| 68 | 8,0 | 0,9 | 0,3 | 1,1 | 2,8 | 1,2 | 0,2 | 3,3 | 0,5 | 20,9 |
| 69 | 8,9 | 0,7 | 0,2 | 1,2 | 3,2 | 1,2 | 0,2 | 3,4 | 0,4 | 20,0 |
| 70 | 8,4 | 0,7 | 0,1 | 1,1 | 3,4 | 1,1 | 0,2 | 3,3 | 0,4 | 19,1 |
| 1871 | 10,7 | 0,7 | 0,0 | 1,2 | 3,9 | 1,4 | 0,2 | 3,5 | 0,4 | 22,8 |
| 72 | 12,2 | 0,7 | 1,3 | 1,3 | 4,4 | 1,7 | 0,2 | 3,2 | 0,6 | 26,6 |
| 73 | 11,2 | 0,6 | 0,3 | 1,3 | 4,6 | 1,6 | 0,2 | 4,7 | 0,5 | 26,0 |
| 74 | 11,2 | 0,7 | 0,8 | 1,3 | 3,8 | 1,5 | 0,2 | 4,6 | 0,6 | 25,8 |
| 75 | 12,2 | 0,7 | 3,3 | 1,4 | 4,1 | 1,6 | 0,2 | 4,5 | 0,6 | 29,7 |
| 1876 | 14,5 | 0,8 | 1,1 | 2,7 | 6,1 | 2,1 | 0,2 | 6,6 | 0,5 | 35,6 |
| 77 | 8,4 | 0,6 | 0,0 | 0,7 | 1,6 | 1,1 | 0,2 | 3,5 | 0,5 | 17,3 |
| 78 | 17,9 | 1,1 | 0,0 | 1,9 | 4,1 | 2,1 | 0,4 | 6,0 | 1,0 | 35,8 |
| 79 | 20,9 | 1,1 | 0,0 | 2,5 | 5,1 | 2,3 | 0,4 | 6,0 | 0,8 | 40,8 |
| 80 | 26,0 | 1,1 | 0,0 | 3,6 | 6,7 | 2,2 | 0,4 | 5,3 | 1,0 | 49,1 |
| 1881 | 16,1 | 1,1 | 0,0 | 2,1 | 3,9 | 2,4 | 0,4 | 3,4 | 1,1 | 32,1 |
| 82 | 22,6 | 1,5 | 0,1 | 2,7 | 5,1 | 3,2 | 0,5 | 3,2 | 1,4 | 42,3 |
| 83 | 24,9 | 1,6 | 0,2 | 2,5 | 5,4 | 3,5 | 0,5 | 3,0 | 1,4 | 45,3 |
| 84 | 26,6 | 2,0 | 0,0 | 2,4 | 5,6 | 3,4 | 0,5 | 1,7 | 1,7 | 46,1 |
| 85 | 23,8 | 2,0 | 0,0 | 2,3 | 4,9 | 3,2 | 0,5 | 0,8 | 2,0 | 41,6 |
| 1886 | 31,8 | 2,2 | 0,0 | 2,5 | 5,0 | 3,0 | 0,6 | 0,4 | 2,1 | 49,3 |
| 87 | 22,8 | 1,7 | 0,0 | 2,2 | 5,1 | 3,0 | 0,7 | 0,3 | 2,5 | 39,9 |
| 88 | 25,2 | 2,0 | 0,0 | 1,5 | 4,7 | 3,4 | 0,7 | 0,2 | 2,6 | 41,9 |
| 89 | 22,3 | 1,6 | 0,0 | 1,6 | 4,7 | 3,5 | 0,7 | 0,4 | 2,9 | 39,1 |
| 90 | 24,3 | 1,6 | 0,1 | 1,6 | 4,3 | 3,1 | 0,7 | 0,3 | 2,6 | 39,8 |
| 1891 | 23,2 | 1,5 | 0,0 | 1,6 | 5,3 | 3,1 | 0,6 | 0,2 | 2,4 | 39,3 |
| 92 | 26,5 | 1,8 | 0,0 | 1,3 | 5,3 | 3,2 | 0,8 | 0,2 | 3,4 | 44,0 |
| 93 | 26,9 | 1,9 | 2,5 | 1,3 | 5,7 | 3,8 | 0,9 | 0,1 | 4,0 | 49,0 |
| 94 | 26,4 | 1,8 | 0,0 | 1,4 | 5,8 | 4,3 | 0,9 | 0,2 | 3,4 | 45,9 |

Б. Сырые и полуобработанные материалы.

Листъ V.

Диаграмма 48.

| Годы. | Хлопок сырецъ. | Бумажная пряжа. | Шерсть. | Шелкъ. | Металлы не въ дѣлѣ. | Каменный уголь. | Масло деревянн. и всяк. растительн. | Красящія вещества. | Химическіе продукты. | Кожи выдѣланныя. | Сырые и полуобр. матеріал. вообще. |
|--|----------------|-----------------|---------|--------|---------------------|-----------------|-------------------------------------|--------------------|----------------------|------------------|------------------------------------|
| Пошлина въ милліонахъ кредитныхъ рублей. | | | | | | | | | | | |
| 1851 | 0,3 | 0,6 | 0,2 | 0,1 | — | — | 1,0 | 0,5 | 0,1 | 0,0 | 2,6 |
| 52 | 0,4 | 0,4 | 0,3 | 0,1 | — | — | 0,8 | 0,5 | 0,1 | 0,0 | 2,5 |
| 53 | 0,5 | 0,4 | 0,2 | 0,1 | — | — | 1,1 | 0,5 | 0,2 | 0,0 | 2,3 |
| 54 | 0,4 | 0,3 | 0,2 | 0,0 | — | — | 0,4 | 0,2 | 0,1 | 0,0 | 1,4 |
| 55 | 0,3 | 0,2 | 0,1 | 0,0 | — | — | 0,5 | 0,3 | 0,1 | 0,0 | 1,5 |
| 1856 | 0,5 | 0,5 | 0,3 | 0,1 | — | — | 0,6 | 0,5 | 0,2 | 0,0 | 2,8 |
| 57 | 0,6 | 1,1 | 0,3 | 0,0 | — | — | 1,1 | 0,5 | 0,2 | 0,0 | 4,2 |
| 58 | 0,6 | 1,0 | 0,4 | 0,0 | — | — | 1,5 | 0,5 | 0,1 | 0,0 | 4,8 |
| 59 | 0,7 | 0,6 | 0,4 | 0,0 | — | — | 1,4 | 0,5 | 0,2 | 0,0 | 4,6 |
| 60 | 0,7 | 0,5 | 0,4 | 0,0 | — | — | 1,6 | 0,5 | 0,2 | 0,0 | 4,9 |
| 1861 | 0,7 | 0,5 | 0,4 | 0,0 | — | — | 1,6 | 0,5 | 0,2 | 0,1 | 4,8 |
| 62 | 0,1 | 0,3 | 0,3 | 0,0 | — | — | 1,6 | 0,5 | 0,2 | 0,1 | 4,1 |
| 63 | 0,2 | 0,2 | 0,2 | 0,0 | — | — | 1,7 | 0,4 | 0,2 | 0,1 | 4,2 |
| 64 | 0,0 | 0,3 | 0,3 | 0,0 | — | — | 1,6 | 0,4 | 0,2 | 0,1 | 4,2 |
| 65 | — | 0,4 | 0,4 | 0,0 | — | — | 1,8 | 0,4 | 0,3 | 0,1 | 2,6 |
| 1866 | — | 0,5 | 0,5 | 0,0 | — | — | 1,8 | 0,5 | 0,3 | 0,1 | 2,9 |
| 67 | — | 0,6 | 0,7 | 0,0 | — | — | 1,8 | 0,6 | 0,4 | 0,1 | 4,5 |
| 68 | — | 0,6 | 0,8 | 0,0 | — | — | 1,9 | 0,7 | 0,4 | 0,1 | 4,6 |
| 69 | — | 0,6 | 0,9 | 0,1 | 1,1 | 0,1 | 1,9 | 0,6 | 0,3 | 0,1 | 6,8 |
| 70 | — | 0,7 | 1,0 | 0,1 | 1,3 | 0,1 | 2,0 | 0,8 | 0,4 | 0,2 | 8,0 |
| 1871 | — | 0,9 | 1,1 | 0,1 | 1,7 | 0,1 | 2,4 | 0,9 | 0,5 | 0,3 | 9,7 |
| 72 | — | 1,1 | 0,9 | 0,1 | 1,4 | 0,1 | 2,6 | 1,0 | 0,6 | 0,4 | 9,8 |
| 73 | — | 1,1 | 0,9 | 0,1 | 2,5 | 0,1 | 2,4 | 0,8 | 0,7 | 0,4 | 11,2 |
| 74 | — | 1,2 | 1,1 | 0,1 | 3,4 | 0,1 | 2,6 | 0,9 | 0,8 | 0,4 | 12,8 |
| 75 | — | 1,3 | 1,2 | 0,1 | 2,7 | 0,1 | 3,0 | 1,1 | 0,8 | 0,5 | 13,1 |
| 1876 | — | 1,2 | 0,9 | 0,1 | 4,2 | 0,1 | 3,0 | 0,9 | 0,8 | 0,6 | 14,2 |
| 77 | — | 0,9 | 1,1 | 0,1 | 7,1 | 0,1 | 2,3 | 1,0 | 0,8 | 0,4 | 15,7 |
| 78 | — | 2,8 | 2,7 | 0,2 | 14,3 | 0,1 | 3,8 | 1,5 | 1,4 | 0,8 | 30,9 |
| 79 | 3,5 | 4,8 | 2,6 | 0,2 | 8,5 | 0,1 | 4,2 | 1,7 | 1,5 | 1,1 | 31,4 |
| 80 | 3,0 | 3,1 | 2,2 | 0,2 | 9,1 | 0,2 | 4,2 | 1,6 | 1,5 | 1,1 | 28,9 |
| 1881 | 5,5 | 2,3 | 2,3 | 0,2 | 7,4 | 0,2 | 3,8 | 1,6 | 1,6 | 0,9 | 28,6 |
| 82 | 4,7 | 2,5 | 3,2 | 0,3 | 7,0 | 0,3 | 4,4 | 2,2 | 2,1 | 1,2 | 31,3 |
| 83 | 5,9 | 2,0 | 3,9 | 0,4 | 7,3 | 0,5 | 5,0 | 2,6 | 2,6 | 1,2 | 35,4 |
| 84 | 4,5 | 1,5 | 3,3 | 0,4 | 6,7 | 1,1 | 4,6 | 2,3 | 2,5 | 1,3 | 31,7 |
| 85 | 4,5 | 1,6 | 4,0 | 0,6 | 6,2 | 1,6 | 3,8 | 2,3 | 2,6 | 1,2 | 31,4 |
| 1886 | 5,4 | 1,6 | 3,9 | 0,7 | 7,8 | 1,8 | 3,4 | 2,4 | 3,0 | 1,2 | 34,2 |
| 87 | 9,9 | 2,3 | 3,8 | 0,8 | 6,8 | 2,0 | 2,7 | 2,8 | 3,3 | 1,2 | 39,2 |
| 88 | 12,0 | 2,7 | 4,7 | 0,8 | 6,4 | 3,0 | 2,3 | 2,5 | 3,2 | 0,9 | 42,9 |
| 89 | 13,1 | 2,4 | 4,5 | 0,7 | 8,6 | 2,8 | 2,2 | 2,7 | 3,1 | 1,0 | 45,8 |
| 90 | 12,0 | 2,3 | 4,2 | 0,6 | 9,4 | 2,2 | 2,0 | 2,2 | 3,1 | 1,0 | 43,8 |
| 1891 | 12,8 | 2,0 | 3,6 | 0,9 | 7,9 | 2,3 | 2,3 | 2,6 | 3,1 | 0,8 | 43,4 |
| 92 | 18,1 | 1,7 | 3,3 | 1,0 | 9,3 | 2,2 | 2,3 | 2,7 | 3,9 | 0,5 | 50,9 |
| 93 | 15,8 | 1,7 | 5,8 | 1,3 | 15,1 | 2,7 | 2,1 | 2,6 | 4,3 | 0,5 | 59,2 |
| 94 | 23,2 | 1,7 | 7,0 | 1,3 | 19,4 | 2,6 | 2,1 | 2,7 | 3,4 | 0,9 | 73,1 |

Таможенные пошлины по товарамъ.

Листъ V.

В. Издѣлія.

Діаграмма 49.

| Годы. | Стекланные и хрустальные издѣлія. | Металлическія издѣлія (кр. машинъ). | Машины и аппараты. | Писчебумажный товаръ. | Льняныя и пеньковыя издѣлія. | Хлопчатобумажныя издѣлія. | Шерстяныя издѣлія. | Шелковыя издѣлія. | Кружева и тюль. | Издѣлія вообще. |
|-------|--|-------------------------------------|--------------------|-----------------------|------------------------------|---------------------------|--------------------|-------------------|-----------------|-----------------|
| | Пошлина въ милліонахъ кредитныхъ рублей. | | | | | | | | | |
| 1851 | 0,1 | 0,3 | — | 0,1 | 0,3 | 0,5 | 0,7 | 1,5 | 0,3 | 4,7 |
| 52 | 0,1 | 0,3 | — | 0,1 | 0,3 | 0,8 | 0,6 | 1,5 | 0,3 | 4,4 |
| 53 | 0,1 | 0,2 | — | 0,1 | 0,3 | 0,8 | 0,6 | 1,4 | 0,2 | 4,4 |
| 54 | 0,0 | 0,1 | — | 0,0 | 0,2 | 0,5 | 0,3 | 1,0 | 0,2 | 2,6 |
| 55 | 0,0 | 0,1 | — | 0,0 | 0,3 | 0,6 | 0,4 | 1,3 | 0,2 | 3,4 |
| 1856 | 0,1 | 0,3 | — | 0,1 | 0,5 | 1,1 | 0,8 | 1,9 | 0,2 | 6,0 |
| 57 | 0,1 | 0,3 | — | 0,1 | 0,5 | 1,8 | 1,4 | 1,7 | 0,3 | 7,3 |
| 58 | 0,2 | 0,4 | — | 0,1 | 0,4 | 1,7 | 1,1 | 1,5 | 0,2 | 6,7 |
| 59 | 0,2 | 0,5 | — | 0,1 | 0,5 | 2,1 | 1,3 | 1,5 | 0,3 | 8,0 |
| 60 | 0,2 | 0,6 | — | 0,2 | 0,6 | 1,6 | 1,2 | 1,1 | 0,2 | 7,2 |
| 1861 | 0,2 | 0,6 | — | 0,2 | 0,7 | 1,6 | 1,3 | 1,3 | 0,2 | 7,4 |
| 62 | 0,2 | 0,6 | — | 0,1 | 0,6 | 1,0 | 1,2 | 1,0 | 0,2 | 6,4 |
| 63 | 0,2 | 0,6 | — | 0,1 | 0,4 | 0,6 | 0,9 | 0,9 | 0,2 | 4,9 |
| 64 | 0,2 | 0,6 | — | 0,1 | 0,5 | 0,6 | 0,9 | 0,8 | 0,2 | 5,3 |
| 65 | 0,2 | 0,6 | — | 0,1 | 0,6 | 0,8 | 1,1 | 0,9 | 0,2 | 6,0 |
| 1866 | 0,2 | 0,6 | — | 0,1 | 0,7 | 0,9 | 1,5 | 0,9 | 0,2 | 6,4 |
| 67 | 0,2 | 0,9 | — | 0,2 | 0,9 | 1,4 | 2,1 | 1,3 | 0,2 | 9,1 |
| 68 | 0,2 | 0,9 | — | 0,2 | 1,0 | 1,1 | 2,1 | 1,4 | 0,2 | 9,2 |
| 69 | 0,2 | 1,2 | 0,2 | 0,2 | 0,8 | 1,4 | 2,8 | 1,2 | 0,2 | 10,3 |
| 70 | 0,3 | 1,7 | 0,4 | 0,2 | 1,0 | 1,5 | 2,7 | 1,3 | 0,2 | 11,4 |
| 1871 | 0,3 | 1,9 | 0,6 | 0,3 | 1,1 | 1,6 | 3,1 | 1,6 | 0,3 | 13,8 |
| 72 | 0,4 | 2,2 | 0,7 | 0,3 | 1,0 | 1,9 | 3,3 | 1,9 | 0,4 | 15,4 |
| 73 | 0,4 | 2,3 | 0,6 | 0,4 | 1,1 | 1,6 | 3,1 | 1,7 | 0,4 | 14,8 |
| 74 | 0,4 | 2,5 | 0,8 | 0,4 | 1,1 | 1,6 | 3,5 | 1,7 | 0,4 | 15,9 |
| 75 | 0,5 | 2,7 | 1,0 | 0,5 | 1,2 | 1,6 | 3,7 | 1,8 | 0,4 | 17,5 |
| 1876 | 0,5 | 2,7 | 0,7 | 0,5 | 1,1 | 1,4 | 3,4 | 1,5 | 0,3 | 15,3 |
| 77 | 0,2 | 2,6 | 0,8 | 0,3 | 0,8 | 0,7 | 1,7 | 0,6 | 0,2 | 10,3 |
| 78 | 0,5 | 4,2 | 2,0 | 0,4 | 1,5 | 1,6 | 3,6 | 1,2 | 0,4 | 20,3 |
| 79 | 0,7 | 3,5 | 1,4 | 0,5 | 1,7 | 2,1 | 4,2 | 1,2 | 0,4 | 20,8 |
| 80 | 0,8 | 3,3 | 2,1 | 0,5 | 1,6 | 2,2 | 4,0 | 1,3 | 0,4 | 21,4 |
| 1881 | 0,6 | 4,2 | 1,9 | 0,4 | 1,3 | 1,8 | 2,7 | 0,9 | 0,4 | 18,9 |
| 82 | 0,7 | 4,6 | 2,7 | 0,5 | 1,6 | 2,1 | 3,4 | 1,1 | 0,6 | 22,7 |
| 83 | 0,6 | 4,2 | 2,7 | 0,5 | 1,2 | 1,7 | 2,8 | 1,1 | 0,6 | 20,9 |
| 84 | 0,6 | 3,7 | 2,3 | 0,4 | 1,5 | 1,4 | 2,3 | 1,1 | 0,5 | 18,7 |
| 85 | 0,6 | 3,4 | 2,7 | 0,5 | 1,8 | 1,3 | 2,3 | 1,1 | 0,6 | 19,9 |
| 1886 | 0,6 | 3,9 | 3,3 | 0,5 | 1,9 | 1,2 | 2,2 | 1,1 | 0,7 | 21,0 |
| 87 | 0,6 | 3,7 | 3,6 | 0,5 | 1,4 | 1,1 | 1,7 | 1,1 | 0,8 | 19,7 |
| 88 | 0,4 | 3,8 | 4,6 | 0,5 | 1,2 | 0,8 | 1,3 | 0,9 | 0,9 | 18,7 |
| 89 | 0,6 | 4,3 | 5,1 | 0,5 | 1,0 | 1,0 | 1,8 | 1,1 | 0,5 | 20,7 |
| 90 | 0,5 | 3,9 | 4,5 | 0,5 | 0,7 | 0,9 | 1,7 | 1,1 | 0,3 | 19,1 |
| 1891 | 0,6 | 4,2 | 5,8 | 0,6 | 0,6 | 1,0 | 1,4 | 1,1 | 0,5 | 22,1 |
| 92 | 0,4 | 3,9 | 5,8 | 0,6 | 0,5 | 0,6 | 1,1 | 0,9 | 0,7 | 19,8 |
| 93 | 0,5 | 5,0 | 7,8 | 0,6 | 0,5 | 0,5 | 1,0 | 1,0 | 0,7 | 24,3 |
| 94 | 0,6 | 9,2 | 10,1 | 0,7 | 0,6 | 0,7 | 1,4 | 1,3 | 0,8 | 33,0 |

Процентное отношеніе таможенныхъ пошлинъ къ цѣнности това-
ровъ, выпущенныхъ на внутреннее потребление, по группамъ.

Листъ V.

Диаграммы 50—52.

| Годы. | Жизненные припасы. | Сырые и полу- обработанные матеріалы. | Издѣлія. | Всѣ товары. |
|-------|-----------------------|---|----------|-------------|
| 1851 | 50,3 | 7,6 | 25,4 | 27,1 |
| 52 | 52,4 | 7,6 | 26,0 | 28,4 |
| 53 | 49,9 | 5,9 | 21,4 | 24,0 |
| 54 | 44,4 | 7,0 | 26,4 | 26,9 |
| 55 | 33,4 | 7,9 | 27,4 | 23,6 |
| 1856 | 34,8 | 6,1 | 24,5 | 19,8 |
| 57 | 35,3 | 7,7 | 19,8 | 19,4 |
| 58 | 33,3 | 7,7 | 18,8 | 18,6 |
| 59 | 34,2 | 7,6 | 18,3 | 17,2 |
| 60 | 32,2 | 8,2 | 18,6 | 17,7 |
| 1861 | 32,1 | 7,4 | 18,9 | 17,2 |
| 62 | 35,1 | 9,3 | 19,2 | 17,8 |
| 63 | 37,9 | 8,9 | 17,4 | 22,6 |
| 64 | 33,9 | 6,5 | 17,4 | 17,9 |
| 65 | 34,5 | 4,7 | 16,1 | 17,5 |
| 1866 | 37,6 | 3,6 | 14,5 | 16,2 |
| 67 | 37,1 | 4,0 | 14,5 | 15,1 |
| 68 | 34,8 | 4,2 | 12,9 | 14,5 |
| 69 | 31,4 | 4,9 | 8,8 | 11,6 |
| 70 | 34,1 | 5,3 | 11,2 | 12,5 |
| 1871 | 33,6 | 5,2 | 15,3 | 13,4 |
| 72 | 26,5 | 5,4 | 12,3 | 12,7 |
| 73 | 27,0 | 5,9 | 11,8 | 12,6 |
| 74 | 26,8 | 5,8 | 12,7 | 12,4 |
| 75 | 27,0 | 5,5 | 11,5 | 12,1 |
| 1876 | 29,5 | 6,9 | 13,2 | 14,7 |
| 77 | 40,5 | 9,3 | 12,9 | 14,8 |
| 78 | 40,9 | 10,5 | 11,6 | 15,6 |
| 79 | 40,9 | 10,3 | 14,7 | 17,0 |
| 80 | 35,1 | 10,2 | 13,8 | 17,2 |
| 1881 | 32,2 | 10,5 | 18,1 | 16,7 |
| 82 | 34,9 | 11,2 | 19,5 | 18,6 |
| 83 | 37,1 | 12,3 | 20,6 | 19,8 |
| 84 | 35,6 | 12,1 | 19,9 | 19,8 |
| 85 | 48,8 | 14,1 | 27,4 | 24,3 |
| 1886 | 58,7 | 15,6 | 29,7 | 28,0 |
| 87 | 74,7 | 17,1 | 34,1 | 29,0 |
| 88 | 82,8 | 19,6 | 31,0 | 31,3 |
| 89 | 71,2 | 18,9 | 28,0 | 28,5 |
| 90 | 70,5 | 18,9 | 27,9 | 28,7 |
| 1891 | 75,9 | 21,6 | 32,7 | 32,7 |
| 92 | 79,5 | 22,8 | 29,0 | 33,1 |
| 93 | 71,5 | 24,8 | 30,4 | 34,2 |
| 94 | 71,5 | 24,4 | 27,3 | 31,3 |

Таможенный доходъ въ сопоставленіи съ косвенными налогами

(съ 1841 по 1894 г.).

Листъ V.

| Годы. | Государствен- ные обыкновен- ные доходы (въ милл. кред. руб- лей). | Косвенные налоги (въ милл. кред. рублей). | % ихъ къ обыкнов. госуд. дохо- дамъ. | Таможенные доходы (въ милліон.кред. руб). | % ихъ къ обыкн. госуд. доходамъ. |
|-------|--|---|---|--|--|
| 1841 | 176,6 | 92,9 | 52,6 | 27,4 | 15,5 |
| 42 | 183,9 | 100,1 | 54,3 | 31,5 | 17,1 |
| 43 | 188,3 | 104,4 | 55,5 | 29,7 | 15,8 |
| 44 | 194,8 | 111,9 | 57,4 | 33,1 | 17,0 |
| 45 | 196,9 | 111,7 | 56,8 | 32,0 | 16,3 |
| 1846 | 213,8 | 116,2 | 54,3 | 31,8 | 14,9 |
| 47 | 209,9 | 118,0 | 56,2 | 30,7 | 14,6 |
| 48 | 222,1 | 118,0 | 53,2 | 31,2 | 13,6 |
| 49 | 211,0 | 118,9 | 56,3 | 31,8 | 15,1 |
| 50 | 224,6 | 119,4 | 53,2 | 31,1 | 13,9 |
| 1851 | 224,9 | 129,4 | 57,5 | 31,9 | 14,2 |
| 52 | 248,2 | 134,2 | 54,2 | 32,5 | 13,1 |
| 53 | 261,9 | 133,5 | 51,0 | 28,3 | 10,8 |
| 54 | 260,5 | 125,8 | 48,3 | 20,9 | 8,0 |
| 55 | 264,1 | 125,9 | 47,7 | 18,5 | 7,0 |
| 1856 | 353,6 | 141,1 | 40,0 | 29,6 | 8,4 |
| 57 | 309,4 | 148,6 | 48,0 | 35,8 | 11,6 |
| 58 | 358,4 | 155,7 | 43,5 | 33,7 | 9,5 |
| 59 | 344,7 | 180,1 | 52,2 | 34,2 | 9,9 |
| 60 | 386,9 | 185,0 | 47,8 | 35,2 | 9,1 |
| 1861 | 411,6 | 185,3 | 45,1 | 34,3 | 8,3 |
| 62 | 363,5 | 189,4 | 52,1 | 34,7 | 9,6 |
| 63 | 378,4 | 202,3 | 53,4 | 36,3 | 9,6 |
| 64 | 346,7 | 169,8 | 48,9 | 32,5 | 9,4 |
| 65 | 373,7 | 182,6 | 48,8 | 30,5 | 8,2 |
| 1866 | 352,7 | 180,0 | 51,1 | 33,6 | 9,5 |
| 67 | 418,7 | 208,6 | 49,6 | 39,9 | 9,5 |
| 68 | 421,6 | 210,8 | 50,1 | 39,0 | 9,3 |
| 69 | 457,5 | 216,3 | 47,2 | 41,8 | 9,2 |
| 70 | 480,6 | 248,2 | 51,6 | 43,5 | 9,1 |

и общими государственными (обыкновенными) доходами.

(съ 1841 по 1894 гг.).

Диаграммы 53 и 54.

| Годы. | Государствен- ные обыкновен- ные доходы (въ милл. кред. руб- лей). | Косвенные налоги (въ милл. кред. рублей). | % ихъ къ госуд. дохо- дамъ. | Таможенные доходы (въ милліон.кред. руб). | % ихъ къ обыкн. госуд. доходамъ. |
|-------|--|---|-----------------------------------|--|--|
| 1871 | 508,2 | 268,0 | 52,7 | 50,8 | 10,0 |
| 72 | 523,1 | 274,5 | 52,5 | 56,2 | 10,7 |
| 73 | 537,9 | 285,5 | 53,1 | 56,6 | 10,5 |
| 74 | 557,7 | 309,1 | 55,3 | 59,0 | 10,6 |
| 75 | 576,5 | 309,8 | 53,7 | 65,3 | 11,3 |
| 1876 | 559,3 | 314,2 | 56,2 | 70,7 | 12,7 |
| 77 | 548,8 | 294,9 | 53,8 | 48,1 | 8,7 |
| 78 | 626,0 | 346,8 | 55,4 | 92,6 | 14,8 |
| 79 | 662,0 | 393,4 | 59,4 | 100,1 | 15,1 |
| 80 | 651,0 | 392,5 | 60,2 | 107,0 | 16,4 |
| 1881 | 654,2 | 370,6 | 56,7 | 86,8 | 13,3 |
| 82 | 706,0 | 414,7 | 58,8 | 104,3 | 14,8 |
| 83 | 700,4 | 422,9 | 60,5 | 109,8 | 15,7 |
| 84 | 706,3 | 423,3 | 59,9 | 105,0 | 14,9 |
| 85 | 764,5 | 412,0 | 54,0 | 103,5 | 13,5 |
| 1886 | 770,5 | 423,8 | 55,1 | 118,6 | 14,1 |
| 87 | 829,7 | 465,7 | 56,2 | 117,1 | 12,9 |
| 88 | 898,5 | 518,4 | 57,8 | 123,1 | 13,7 |
| 89 | 927,0 | 531,4 | 57,3 | 123,2 | 13,3 |
| 90 | 943,7 | 535,3 | 56,7 | 116,7 | 12,4 |
| 1891 | 894,3 | 502,6 | 56,3 | 121,0 | 13,5 |
| 92 | 970,2 | 541,4 | 55,7 | 133,9 | 13,8 |
| 93 | 1,045,7 | 580,7 | 55,5 | 152,1 | 14,6 |
| 94 | 1.153,8 | 654,0 | 56,6 | 174,6 | 15,1 |

Сухопутная внѣшняя торговля
Вывозъ и привозъ товаровъ по

Листъ VI.

| Годы. | Европейская. | | Азіатская. | | Всего. | |
|-------|--------------|----------|------------|----------|---------|----------|
| | Вывозъ. | Привозъ. | Вывозъ. | Привозъ. | Вывозъ. | Привозъ. |
| 1841 | 7,5 | 9,1 | 11,0 | 13,9 | 18,5 | 23,0 |
| 1842 | 7,1 | 11,2 | 9,5 | 12,8 | 16,6 | 24,0 |
| 1843 | 8,7 | 14,4 | 7,5 | 10,2 | 16,2 | 24,6 |
| 1844 | 9,6 | 13,2 | 8,9 | 11,0 | 18,5 | 24,2 |
| 1845 | 7,8 | 7,4 | 9,5 | 12,6 | 17,3 | 20,0 |
| 1846 | 8,5 | 7,5 | 9,7 | 12,9 | 18,1 | 20,4 |
| 1847 | 11,0 | 8,8 | 9,6 | 12,6 | 20,6 | 21,4 |
| 1848 | 6,7 | 6,8 | 7,8 | 11,2 | 14,5 | 18,0 |
| 1849 | 8,9 | 8,2 | 8,2 | 11,4 | 17,1 | 19,6 |
| 1850 | 8,5 | 7,3 | 10,0 | 13,0 | 18,5 | 20,3 |
| 1851 | 10,0 | 15,6 | 10,1 | 13,4 | 20,1 | 29,0 |
| 1852 | 11,3 | 14,4 | 11,0 | 14,4 | 22,3 | 28,8 |
| 1853 | 14,1 | 15,6 | 6,7 | 10,1 | 20,8 | 25,7 |
| 1854 | 25,5 | 27,0 | 9,2 | 13,8 | 34,7 | 40,8 |
| 1855 | 23,7 | 52,4 | 9,6 | 14,6 | 33,3 | 67,0 |
| 1856 | 18,7 | 39,8 | 9,5 | 14,8 | 28,2 | 54,6 |
| 1857 | 19,6 | 27,8 | 10,3 | 16,3 | 29,9 | 44,1 |
| 1858 | 17,9 | 22,4 | 10,5 | 17,9 | 28,4 | 40,3 |
| 1859 | 18,7 | 23,9 | 11,6 | 18,9 | 30,3 | 42,8 |
| 1860 | 22,5 | 26,4 | 11,2 | 18,8 | 33,7 | 45,2 |
| 1861 | 22,1 | 27,1 | 11,2 | 19,7 | 33,3 | 46,8 |
| 1862 | 25,6 | 33,5 | 10,4 | 21,9 | 36,0 | 55,4 |
| 1863 | 21,6 | 28,7 | 8,8 | 20,6 | 30,4 | 49,3 |
| 1864 | 28,3 | 39,6 | 10,9 | 22,2 | 39,2 | 61,8 |
| 1865 | 32,9 | 44,7 | 12,1 | 19,5 | 45,0 | 64,2 |
| 1866 | 34,3 | 60,1 | 16,8 | 20,2 | 51,1 | 80,3 |
| 1867 | 34,7 | 77,3 | 21,4 | 21,6 | 56,1 | 98,9 |
| 1868 | 42,8 | 85,1 | 4,1 | 8,5 | 46,9 | 93,6 |
| 1869 | 56,1 | 97,0 | 3,8 | 8,3 | 59,9 | 105,3 |
| 1870 | 81,2 | 128,2 | 4,2 | 10,6 | 85,4 | 138,8 |

Россіи (съ 1841 по 1894 г.).
границамъ, въ милліон. кред. руб.

Диаграмма 55.

| Годы. | Европейская. | | Азіатская. | | Всего. | |
|-------|--------------|----------|------------|----------|---------|----------|
| | Вывозъ. | Привозъ. | Вывозъ. | Привозъ. | Вывозъ. | Привозъ. |
| 1871 | 73,4 | 140,8 | 3,9 | 10,8 | 77,3 | 151,6 |
| 1872 | 81,7 | 123,8 | 3,4 | 10,5 | 85,1 | 134,3 |
| 1873 | 108,1 | 120,0 | 4,2 | 13,5 | 112,3 | 133,5 |
| 1874 | 133,6 | 118,9 | 3,9 | 12,8 | 137,5 | 131,7 |
| 1875 | 103,9 | 217,1 | 2,9 | 12,7 | 106,8 | 229,8 |
| 1876 | 111,3 | 175,4 | 3,0 | 16,1 | 114,3 | 191,5 |
| 1877 | 211,2 | 125,0 | 3,4 | 16,6 | 214,6 | 141,6 |
| 1878 | 179,0 | 229,5 | 2,4 | 20,5 | 181,4 | 250,0 |
| 1879 | 161,9 | 224,0 | 2,5 | 21,4 | 164,4 | 245,4 |
| 1880 | 130,5 | 244,9 | 2,8 | 24,5 | 133,3 | 269,4 |
| 1881 | 144,4 | 184,4 | 3,1 | 22,3 | 147,5 | 206,7 |
| 1882 | 188,1 | 279,7 | 4,6 | 23,6 | 192,7 | 303,3 |
| 1883 | 178,4 | 225,5 | 5,9 | 24,9 | 184,3 | 250,4 |
| 1884 | 155,9 | 217,6 | 6,6 | 26,0 | 162,5 | 243,6 |
| 1885 | 147,9 | 164,3 | 5,7 | 28,4 | 153,6 | 192,7 |
| 1886 | 123,8 | 157,6 | 7,5 | 34,6 | 131,3 | 192,2 |
| 1887 | 149,6 | 129,1 | 7,0 | 34,3 | 156,6 | 163,4 |
| 1888 | 189,4 | 134,0 | 6,3 | 23,0 | 195,7 | 157,0 |
| 1889 | 191,7 | 150,8 | 4,6 | 22,8 | 196,3 | 173,6 |
| 1890 | 175,1 | 144,8 | 8,3 | 23,8 | 183,4 | 168,6 |
| 1891 | 195,8 | 128,0 | 10,7 | 22,9 | 206,5 | 150,9 |
| 1892 | 147,5 | 128,0 | 8,8 | 28,1 | 156,3 | 156,1 |
| 1893 | 157,5 | 165,6 | 9,1 | 31,2 | 166,6 | 196,8 |
| 1894 | 156,2 | 219,1 | 9,5 | 35,9 | 165,7 | 255,0 |

Морская внѣшняя торговля

Вывозъ и привозъ товаровъ по морямъ,

Листъ VI.

| Годы. | Бѣлое море. | | Балтійское море. | | Черное и Азовское моря. | | Каспійское море. | | ВСЕГО. | |
|-------|-------------|-----------|------------------|-----------|-------------------------|-----------|------------------|-----------|----------|-------------|
| | Вы-возъ. | При-возъ. | Вы-возъ. | При-возъ. | Вы-возъ. | При-возъ. | Вы-возъ. | При-возъ. | Вы-возъ. | При-возъ.*) |
| 1841 | 2,9 | 0,3 | 50,7 | 49,3 | 15,9 | 6,6 | 0,4 | 1,1 | 69,9 | 57,3 |
| 1842 | 2,5 | 0,3 | 47,1 | 51,0 | 17,5 | 7,5 | 0,7 | 1,1 | 67,8 | 59,9 |
| 1843 | 2,5 | 0,4 | 45,3 | 42,4 | 16,8 | 5,8 | 0,6 | 1,2 | 65,2 | 49,8 |
| 1844 | 3,0 | 0,4 | 45,3 | 46,0 | 24,7 | 6,3 | 0,7 | 1,0 | 73,7 | 53,7 |
| 1845 | 4,4 | 0,4 | 44,1 | 53,0 | 25,1 | 7,9 | 0,4 | 1,0 | 74,0 | 62,3 |
| 1846 | 6,4 | 0,4 | 49,1 | 56,5 | 27,1 | 7,8 | 0,5 | 1,1 | 83,1 | 65,8 |
| 1847 | 8,3 | 0,3 | 71,3 | 56,9 | 46,7 | 8,4 | 0,6 | 1,6 | 126,9 | 67,2 |
| 1848 | 1,6 | 0,4 | 44,9 | 59,7 | 25,7 | 10,4 | 0,5 | 1,7 | 72,7 | 72,2 |
| 1849 | 4,0 | 0,4 | 50,2 | 62,4 | 22,8 | 11,6 | 0,6 | 1,7 | 77,6 | 76,1 |
| 1850 | 4,3 | 0,4 | 50,1 | 60,8 | 22,9 | 9,7 | 0,8 | 1,9 | 78,1 | 72,8 |
| 1851 | 4,5 | 0,4 | 49,7 | 62,7 | 20,3 | 9,4 | 0,6 | 1,3 | 75,1 | 73,8 |
| 1852 | 5,6 | 0,4 | 48,1 | 59,5 | 35,9 | 9,7 | 0,6 | 1,4 | 90,2 | 71,0 |
| 1853 | 6,1 | 0,3 | 67,8 | 63,4 | 50,1 | 10,5 | 0,5 | 1,3 | 124,5 | 75,5 |
| 1854 | 4,1 | 0,3 | 3,4 | 21,4 | 20,5 | 5,8 | 0,6 | 1,7 | 28,6 | 29,2 |
| 1855 | 0,2 | 0,1 | 0,6 | 1,0 | 3,0 | 2,6 | 0,7 | 1,7 | 4,5 | 5,4 |
| 1856 | 7,2 | 0,4 | 77,1 | 53,0 | 44,2 | 11,9 | 0,6 | 2,0 | 129,1 | 67,3 |
| 1857 | 7,5 | 0,4 | 76,7 | 87,8 | 50,4 | 17,0 | 0,8 | 1,8 | 135,4 | 107,0 |
| 1858 | 4,6 | 0,5 | 64,4 | 92,9 | 50,0 | 13,0 | 1,0 | 2,1 | 120,0 | 108,5 |
| 1859 | 7,3 | 0,5 | 66,1 | 96,2 | 57,7 | 16,2 | 1,0 | 1,8 | 132,1 | 114,7 |
| 1860 | 5,1 | 0,5 | 80,0 | 92,7 | 58,8 | 16,8 | 0,9 | 1,8 | 144,8 | 111,8 |
| 1861 | 6,8 | 0,5 | 67,8 | 99,6 | 64,3 | 16,3 | 1,1 | 1,6 | 140,0 | 118,0 |
| 1862 | 7,0 | 0,5 | 73,0 | 77,0 | 56,3 | 15,1 | 1,0 | 2,1 | 137,3 | 94,7 |
| 1863 | 4,7 | 0,7 | 64,2 | 85,3 | 48,2 | 13,8 | 0,9 | 2,5 | 118,0 | 102,3 |
| 1864 | 5,7 | 0,5 | 71,8 | 91,8 | 62,5 | 13,3 | 1,2 | 4,3 | 141,2 | 109,9 |
| 1865 | 6,2 | 0,7 | 80,3 | 78,0 | 69,3 | 16,5 | 1,5 | 2,5 | 157,3 | 97,7 |
| 1866 | 6,2 | 0,8 | 86,2 | 99,4 | 71,7 | 19,6 | 1,5 | 2,8 | 165,6 | 122,6 |
| 1867 | 6,9 | 0,8 | 85,2 | 128,5 | 83,1 | 30,3 | 1,0 | 2,7 | 176,2 | 162,3 |
| 1868 | 8,6 | 0,8 | 82,5 | 126,6 | 79,2 | 33,1 | 1,2 | 2,2 | 171,5 | 162,7 |
| 1869 | 11,4 | 0,9 | 93,4 | 176,5 | 89,1 | 51,8 | 1,2 | 2,7 | 195,1 | 231,9 |
| 1870 | 10,0 | 0,9 | 121,3 | 141,9 | 133,0 | 45,5 | 1,5 | 2,5 | 265,8 | 190,8 |

Россіи (съ 1841 по 1894 г.)

въ милліонахъ кредитныхъ рубляхъ.

Диаграмма 55.

| Годы. | Бѣлое море. | | Балтійское море. | | Черное и Азовское моря. | | Каспійское море. | | ВСЕГО. | |
|-------|-------------|-----------|------------------|-----------|-------------------------|-----------|------------------|-----------|----------|---------------------|
| | Вы-возъ. | При-возъ. | Вы-возъ. | При-возъ. | Вы-возъ. | При-возъ. | Вы-возъ. | При-возъ. | Вы-возъ. | При-возъ.*) |
| 1871 | 10,2 | 1,0 | 133,7 | 155,1 | 139,2 | 50,5 | 1,2 | 2,3 | 284,3 | 208,9 |
| 1872 | 7,7 | 0,9 | 105,5 | 212,0 | 121,2 | 76,2 | 1,4 | 3,4 | 235,8 | 292,5 |
| 1873 | 7,9 | 1,0 | 140,5 | 230,4 | 93,2 | 65,4 | 1,7 | 3,1 | 243,3 | 299,9 |
| 1874 | 9,6 | 0,9 | 156,3 | 264,9 | 116,4 | 59,6 | 1,7 | 3,6 | 284,0 | 329,0 |
| 1875 | 9,1 | 0,9 | 130,6 | 226,9 | 121,9 | 58,3 | 1,7 | 3,8 | 263,3 | 289,9 |
| 1876 | 9,5 | 1,0 | 151,4 | 203,1 | 112,0 | 67,9 | 1,4 | 3,8 | 274,3 | 275,8 |
| 1877 | 12,1 | 0,7 | 249,8 | 149,1 | 35,8 | 17,3 | 2,8 | 3,3 | 300,5 | 170,4 |
| 1878 | 10,1 | 0,8 | 186,3 | 275,2 | 225,7 | 55,3 | 2,3 | 4,5 | 424,4 | 335,8 |
| 1879 | 10,4 | 0,9 | 232,4 | 264,7 | 206,5 | 62,4 | 3,1 | 5,0 | 452,4 | 333,0 |
| 1880 | 10,2 | 0,8 | 200,6 | 267,1 | 141,2 | 68,7 | 3,8 | 5,4 | 355,8 | 342,0 |
| 1881 | 10,0 | 1,1 | 185,2 | 228,2 | 148,1 | 68,6 | 3,6 | 5,8 | 346,9 | 303,7 |
| 1882 | 8,6 | 0,8 | 210,7 | 195,1 | 201,5 | 61,1 | 4,2 | 6,5 | 425,0 | 263,5 |
| 1883 | 7,6 | 0,9 | 253,6 | 225,9* | 191,5 | 79,0* | 3,2 | 5,7* | 455,9 | 311,5 |
| 1884 | 8,2 | 0,9 | 224,1 | 202,4 | 191,5 | 83,4 | 3,6 | 7,6 | 427,4 | 294,3 |
| 1885 | 6,7 | 1,1 | 165,9 | 160,7 | 208,0 | 71,7 | 3,7 | 7,9 | 384,3 | 241,4 |
| 1886 | 5,6 | 1,3 | 151,4 | 155,2 | 190,6 | 82,9 | 5,2 | 6,7 | 352,8 | 246,1 |
| 1887 | 6,1 | 1,1 | 181,7 | 164,9 | 266,0 | 54,3 | 6,9 | 9,5 | 460,7 | 229,8 |
| 1888 | 6,9 | 0,9 | 207,8 | 157,1 | 364,5 | 59,2 | 9,1 | 16,5 | 588,3 | 233,7 |
| 1889 | 7,2 | 1,0 | 201,7 | 180,2 | 336,3 | 62,6 | 9,3 | 19,6 | 554,5 | 263,4 |
| 1890 | 5,7 | 1,0 | 185,7 | 175,2 | 308,8 | 63,3 | 9,8 | 7,4 | 510,0 | 247,4 ¹⁾ |
| 1891 | 6,8 | 0,8 | 175,3 | 149,7 | 308,4 | 70,1 | 10,4 | 7,6 | 500,9 | 228,3 ²⁾ |
| 1892 | 6,2 | 0,9 | 125,7 | 165,1 | 178,0 | 73,4 | 9,4 | 8,3 | 319,3 | 247,8 ³⁾ |
| 1893 | 6,4 | 0,9 | 144,3 | 183,3 | 272,0 | 72,1 | 10,0 | 10,3 | 432,7 | 266,7 ⁴⁾ |
| 1894 | 8,7 | 1,0 | 157,8 | 215,1 | 325,7 | 80,0 | 10,8 | 8,3 | 503,0 | 304,6 ⁵⁾ |

*) До 1883 г. показана цѣнность товаровъ, выпущенныхъ на внутреннее потребление, съ 1883 — ввезенныхъ.

- 1) Въ томъ числѣ по Тихому Океану 0,5
 2) » » » » » » 0,1
 3) » » » » » » 0,1
 4) » » » » » » 0,1
 5) » » » » » » 0,2

Морская и сухопутная торговля въ процент-
ныхъ отношеніяхъ, съ 1841 по 1894 г. (по пяти-
лѣтіямъ).

Листъ VI.

Діаграмма 56.

| Пятилѣтія. | ВЫВОЗЪ. | | ПРИВОЗЪ. | |
|------------|----------|------------------|----------|------------------|
| | Морская. | Сухо- путная. | Морская. | Сухо- путная. |
| 1841—45 | 80 | 20 | 71 | 29 |
| 1846—50 | 83 | 17 | 78 | 22 |
| 1851—55 | 71 | 29 | 59 | 41 |
| 1856—60 | 81 | 19 | 69 | 31 |
| 1861—65 | 79 | 21 | 65 | 35 |
| 1866—70 | 76 | 24 | 63 | 37 |
| 1871—75 | 72 | 28 | 65 | 35 |
| 1876—80 | 69 | 31 | 57 | 43 |
| 1881—85 | 71 | 29 | 54 | 46 |
| 1886—90 | 74 | 26 | 59 | 41 |
| 1891—94 | 72 | 28 | 58 | 42 |

Привозъ и вывозъ товаровъ по морямъ въ процентныхъ отно-
шеніяхъ, съ 1841 по 1894 г., по пятилѣтіямъ.

Листъ VI.

Діаграмма 57.

| Пятилѣтія. | В Ы В О З Ъ. | | | | П Р И В О З Ъ. | | | |
|------------|----------------|--------------------------|------------------------------------|-------------------------|----------------|--------------------------|------------------------------------|--------------------------|
| | Бѣлое море. | Балтій- ское море. | Черное и Азов- ское моря. | Каспій ское море. | Бѣлое море. | Балтій- ское море. | Черное и Азов- ское моря. | Каспій- ское море. |
| 1841—45 | 4,4 | 66,3 | 28,5 | 0,8 | 0,5 | 85,5 | 12,2 | 1,8 |
| 1846—50 | 5,6 | 60,6 | 33,1 | 0,7 | 0,5 | 83,7 | 13,5 | 2,3 |
| 1851—55 | 6,4 | 52,6 | 40,1 | 0,9 | 0,4 | 81,6 | 14,9 | 2,9 |
| 1856—60 | 4,8 | 55,1 | 39,5 | 0,6 | 0,4 | 83,0 | 14,7 | 1,9 |
| 1861—65 | 4,4 | 51,4 | 43,4 | 0,8 | 0,5 | 82,8 | 14,2 | 2,5 |
| 1866—70 | 4,4 | 48,2 | 46,8 | 0,6 | 0,5 | 77,3 | 20,7 | 1,5 |
| 1871—75 | 3,4 | 50,9 | 45,1 | 0,6 | 0,3 | 76,8 | 21,8 | 1,1 |
| 1876—80 | 2,8 | 56,6 | 39,9 | 0,7 | 0,3 | 79,6 | 18,6 | 1,5 |
| 1881—85 | 2,0 | 51,1 | 46,0 | 0,9 | 0,3 | 71,5 | 25,7 | 2,5 |
| 1886—90 | 1,3 | 37,6 | 59,5 | 1,6 | 0,4 | 68,3 | 26,4 | 4,9 |
| 1891—94 | 1,6 | 34,3 | 61,8 | 2,3 | 0,4 | 68,1 | 28,2 | 3,3 |

| Годы. | Бѣлое море. | | Средняя вмѣстим. судна въ ластахъ. | Балтійское море. | | Средняя вмѣстим. судна въ ластахъ. | Черное и Азовское моря. | | Средняя вмѣстим. судна въ ластахъ. | Каспійское море. | | Средняя вмѣстим. судна въ ластахъ. | В С Е Г О. | |
|-------|------------------|---|---|------------------|---|---|----------------------------|---|---|------------------|---|---|------------------|---|
| | Число судовъ. | Вмѣсти- мость въ тыс. ла- стовъ. | | Число судовъ. | Вмѣсти- мость въ тыс. ла- стовъ. | | Число судовъ. | Вмѣсти- мость въ тыс. ла- стовъ. | | Число судовъ. | Вмѣсти- мость въ тыс. ла- стовъ. | | Число судовъ. | Вмѣсти- мость въ тыс. ла- стовъ. |
| 1844 | 473 | 36 | 76,1 | 3.169 | 258 | 81,5 | 2.098 | 256 | 127,1 | 103 | 4 | 38,9 | 5,843 | 554 |
| 45 | 573 | 47 | 82,0 | 2.987 | 249 | 83,3 | 2.245 | 267 | 119,0 | 121 | 5 | 41,3 | 5.926 | 568 |
| 1846 | 801 | 65 | 81,1 | 3.766 | 299 | 79,5 | 2.442 | 285 | 116,8 | 116 | 5 | 43,1 | 7.125 | 654 |
| 47 | 824 | 59 | 72,7 | 6.231 | 419 | 68,8 | 4.201 | 485 | 115,3 | 110 | 5 | 45,4 | 11.366 | 968 |
| 48 | 330 | 26 | 78,8 | 3.092 | 323 | 104,2 | 2.818 | 308 | 109,3 | 161 | 5 | 31,1 | 6.401 | 662 |
| 49 | 564 | 79 | 140,2 | 3.713 | 306 | 82,5 | 2.427 | 222 | 91,4 | 161 | 8 | 49,7 | 6.865 | 615 |
| 50 | 547 | 56 | 102,2 | 3.423 | 317 | 92,8 | 2.590 | 243 | 93,6 | 220 | 10 | 45,5 | 6.780 | 626 |
| 1851 | 721 | 41 | 56,8 | 3.790 | 304 | 80,2 | 2.585 | 225 | 88,3 | 227 | 9 | 39,7 | 7.323 | 579 |
| 52 | 827 | 64 | 77,4 | 3.627 | 310 | 85,5 | 3.929 | 406 | 103,2 | 272 | 10 | 36,8 | 8.655 | 790 |
| 53 | 811 | 62 | 76,5 | 4.556 | 346 | 76,0 | 5.384 | 579 | 107,6 | 169 | 7 | 41,4 | 10.920 | 994 |
| 54 | 685 | 44 | 64,2 | 473 | 25 | 52,8 | 1.183 | 151 | 127,6 | 181 | 7 | 38,7 | 2.522 | 227 |
| 55 | 70 | 5 | 71,5 | 92 | 5 | 54,3 | 489 | 37 | 75,7 | 302 | 12 | 39,7 | 953 | 59 |
| 1856 | 843 | 72 | 85,4 | 5.881 | 438 | 74,5 | 3.683 | 402 | 109,1 | 569 | 25 | 43,9 | 10.976 | 937 |
| 57 | 779 | 64 | 82,1 | 4.680 | 395 | 84,4 | 3.039 | 395 | 130,1 | 340 | 13 | 38,3 | 8.838 | 867 |
| 58 | 536 | 47 | 87,7 | 4.325 | 389 | 90,0 | 3.649 | 437 | 119,4 | 431 | 15 | 34,8 | 8.941 | 888 |
| 59 | 806 | 64 | 79,8 | 4.988 | 457 | 91,5 | 4.426 | 520 | 117,6 | 493 | 20 | 40,5 | 10.713 | 1.061 |
| 60 | 697 | 54 | 77,5 | 5.188 | 458 | 88,5 | 4.595 | 526 | 114,5 | 559 | 25 | 44,8 | 11.039 | 1.063 |
| 1861 | 811 | 59 | 72,8 | 4.807 | 438 | 91,4 | 4.398 | 499 | 113,6 | 618 | 28 | 45,3 | 10.634 | 1.024 |
| 62 | 807 | 61 | 75,6 | 4.504 | 434 | 96,5 | 4.161 | 429 | 103,3 | 620 | 30 | 48,5 | 10.091 | 955 |
| 63 | 636 | 49 | 77,1 | 4.830 | 433 | 89,5 | 3.747 | 372 | 99,2 | 680 | 32 | 47,1 | 9.893 | 886 |
| 64 | 808 | 69 | 85,3 | 4.709 | 472 | 100,2 | 4.607 | 509 | 110,5 | 625 | 32 | 51,2 | 10.749 | 1.082 |
| 65 | 906 | 68 | 75,0 | 5.119 | 539 | 105,5 | 4.970 | 554 | 111,7 | 653 | 37 | 56,7 | 11.648 | 1.198 |
| 1866 | 868 | 73 | 84,1 | 5.838 | 617 | 105,6 | 5.487 | 611 | 111,1 | 848 | 52 | 61,3 | 13.041 | 1.351 |
| 67 | 841 | 70 | 83,3 | 5.768 | 608 | 107,2 | 5.864 | 752 | 128,3 | 829 | 69 | 83,2 | 13.302 | 1.499 |
| 68 | 930 | 80 | 86,0 | 5.462 | 571 | 104,6 | 5.175 | 731 | 141,4 | 794 | 58 | 73,1 | 12.361 | 1.440 |
| 69 | 938 | 83 | 88,4 | 5.946 | 663 | 111,4 | 5.073 | 654 | 129,1 | 824 | 69 | 83,8 | 12.781 | 1.469 |
| 70 | 851 | 80 | 94,0 | 6.015 | 727 | 121,0 | 6.625 | 987 | 148,9 | 659 | 45 | 68,3 | 14.150 | 1.839 |

Распределение торговых судовъ

заграничнаго плаванія по морямъ, съ 1844 по 1894 г.

Листъ VII.

Диаграмма 58.

| Годы. | Бѣлое море. | | Средняя вмѣстим. судна въ ластахъ. | Балтійское море. | | Средняя вмѣстим. судна въ ластахъ. | Черное и Азовское моря. | | Средняя вмѣстим. судна въ ластахъ. | Каспійское море. | | Средняя вмѣстим. судна въ ластахъ. | В С Е Г О. | |
|-------|------------------|---|---|------------------|---|---|----------------------------|---|---|------------------|---|---|------------------|---|
| | Число судовъ. | Вмѣсти- мость въ тыс. ла- стовъ. | | Число судовъ. | Вмѣсти- мость въ тыс. ла- стовъ. | | Число судовъ. | Вмѣсти- мость въ тыс. ла- стовъ. | | Число судовъ. | Вмѣсти- мость въ тыс. ла- стовъ. | | Число судовъ. | Вмѣсти- мость въ тыс. ла- стовъ. |
| 1871 | 914 | 93 | 101,8 | 6.225 | 824 | 132,3 | 6.573 | 1.033 | 157,0 | 752 | 47 | 62,5 | 14.464 | 1.997 |
| 72 | 711 | 75 | 105,5 | 5.710 | 729 | 119,0 | 4.875 | 828 | 170,0 | 686 | 42 | 61,2 | 11.982 | 1.674 |
| 73 | 818 | 80 | 97,7 | 7.282 | 1.046 | 143,5 | 4.376 | 757 | 173,0 | 629 | 37 | 57,9 | 13.105 | 1.920 |
| 74 | 947 | 103 | 108,8 | 7.974 | 1.200 | 150,5 | 4.926 | 889 | 182,1 | 735 | 48 | 65,3 | 14.582 | 2.240 |
| 75 | 888 | 103 | 115,9 | 6.262 | 1.046 | 167,1 | 5.604 | 1.006 | 179,2 | 773 | 52 | 67,2 | 13.527 | 2.207 |
| 1876 | 933 | 103 | 114,0 | 7.379 | 1.263 | 171,0 | 5.398 | 949 | 176,0 | 740 | 58 | 78,3 | 14.450 | 2.373 |
| 77 | 927 | 118 | 127,2 | 9.009 | 1.606 | 178,1 | 1.163 | 263 | 225,4 | 659 | 55 | 83,6 | 11.758 | 2.042 |
| 78 | 781 | 97 | 124,2 | 8.133 | 1.381 | 170,0 | 6.994 | 1.848 | 264,0 | 597 | 51 | 85,5 | 16.505 | 3.377 |
| 79 | 840 | 102 | 121,4 | 8.378 | 1.494 | 178,1 | 6.673 | 1.647 | 246,8 | 795 | 77 | 96,7 | 16.686 | 3.320 |
| 80 | 882 | 106 | 120,3 | 8.240 | 1.422 | 172,5 | 5.265 | 1.098 | 208,6 | 970 | 84 | 86,6 | 15.357 | 2.710 |
| 1881 | 763 | 87 | 114,0 | 6.209 | 1.144 | 172,4 | 4.973 | 1.023 | 205,9 | 856 | 77 | 89,9 | 12.800 | 2.331 |
| 82 | 757 | 90 | 118,8 | 7.014 | 1.347 | 192,6 | 4.835 | 1.288 | 266,0 | 1.032 | 99 | 95,8 | 13.638 | 2.824 |
| 83 | 712 | 85 | 119,4 | 6.984 | 1.468 | 210,4 | 4.502 | 1.296 | 256,0 | 962 | 98 | 101,9 | 13.160 | 2.947 |
| 84 | 638 | 88 | 137,8 | 6.532 | 1.362 | 208,4 | 4.624 | 1.365 | 295,2 | 1.431 | 188 | 131,4 | 13.225 | 3.003 |
| 85 | 628 | 84 | 193,8 | 5.833 | 1.256 | 215,5 | 5.016 | 1.595 | 319,0 | 1.467 | 197 | 134,2 | 12.944 | 3.132 |
| 1886 | 647 | 82 | 126,8 | 5.373 | 1.197 | 223,3 | 4.483 | 1.505 | 335,2 | 1.087 | 123 | 113,0 | 11.590 | 2.907 |
| 87 | 655 | 85 | 129,6 | 6.424 | 1.465 | 228,4 | 5.434 | 1.887 | 347,6 | 1.146 | 137 | 119,3 | 13.659 | 3.574 |
| 88 | 688 | 99 | 143,7 | 6.965 | 1.633 | 234,6 | 6.278 | 2.345 | 373,0 | 1.040 | 128 | 123,1 | 14.971 | 4.205 |
| 89 | 631 | 103 | 163,4 | 6.331 | 1.534 | 242,7 | 5.628 | 2.175 | 386,0 | 931 | 105 | 112,9 | 13.521 | 3.917 |
| 90 | 596 | 83 | 139,2 | 5.638 | 1.397 | 248,0 | 4.811 | 2.145 | 446,0 | 966 | 119 | 123,1 | 12.011 | 3.744 |
| 1891 | 642 | 113 | 176,0 | 5.650 | 1.443 | 255,2 | 4.514 | 1.931 | 428,0 | 1.030 | 137 | 133,1 | 11.836 | 3.621 |
| 92 | 594 | 106 | 178,5 | 4.564 | 1.276 | 280,0 | 3.357 | 1.491 | 444,0 | 1.044 | 147 | 140,9 | 9.559 | 3.020 |
| 93 | 609 | 111 | 182,2 | 4.823 | 1.398 | 289,8 | 4.679 | 2.314 | 493,0 | 1.228 | 173 | 141,0 | 11.339 | 3.996 |
| 94 | 683 | 133 | 194,6 | 5.578 | 1.672 | 299,8 | 5.571 | 3.116 | 539,5 | 1.327 | 178 | 134,1 | 13.359 | 5.099 |

Движеніе судовъ русскихъ и иностранныхъ

П Р И Ш Л О.

Листъ VII.

въ Россійской внѣшней торговлѣ.

О Т О Ш Л О.

Диаграмма 59.

| Годы. | РОССІЙСКИХЪ. | | | | ИНОСТРАННЫХЪ. | | | | РОССІЙСКИХЪ. | | | | ИНОСТРАННЫХЪ. | | | | Средн.вмѣсти мость судна. | |
|-------|--------------|---------------------------|----------------|---------------------------|---------------|---------------------------|----------------|---------------------------|--------------|---------------------------|----------------|---------------------------|---------------|---------------------------|----------------|---------------------------|---------------------------|---------------|
| | Съ товаромъ. | | Съ балластомъ. | | Съ товаромъ. | | Съ балластомъ. | | Съ товаромъ. | | Съ балластомъ. | | Съ товаромъ. | | Съ балластомъ. | | Русскаго. | Иностраннаго. |
| | Число суд. | Вмѣстим. въ тыс. ластовъ. | Число суд. | Вмѣстим. въ тыс. ластовъ. | Число суд. | Вмѣстим. въ тыс. ластовъ. | Число суд. | Вмѣстим. въ тыс. ластовъ. | Число суд. | Вмѣстим. въ тыс. ластовъ. | Число суд. | Вмѣстим. въ тыс. ластовъ. | Число суд. | Вмѣстим. въ тыс. ластовъ. | Число суд. | Вмѣстим. въ тыс. ластовъ. | | |
| 1844 | 566 | 51 | 281 | 32 | 2.033 | 177 | 2.963 | 294 | 788 | 73 | 25 | 3 | 4.824 | 459 | 104 | 10 | 94,8 | 94,4 |
| 45 | 622 | 53 | 256 | 27 | 2.415 | 215 | 2.633 | 272 | 877 | 81 | 33 | 4 | 4.935 | 480 | 95 | 8 | 95,8 | 96,7 |
| 1846 | 698 | 59 | 331 | 37 | 2.232 | 185 | 3.864 | 373 | 1.050 | 94 | 50 | 5 | 5.978 | 561 | 135 | 13 | 91,8 | 91,7 |
| 47 | 626 | 53 | 547 | 67 | 2.437 | 174 | 7.756 | 674 | 1.160 | 115 | 88 | 9 | 9.808 | 842 | 368 | 32 | 85,2 | 83,2 |
| 48 | 695 | 62 | 296 | 32 | 2.315 | 204 | 3.095 | 363 | 825 | 83 | 161 | 17 | 4.661 | 450 | 550 | 39 | 103,4 | 105,0 |
| 49 | 756 | 59 | 342 | 30 | 2.565 | 207 | 3.202 | 319 | 986 | 106 | 63 | 5 | 5.171 | 451 | 400 | 28 | 89,6 | 91,2 |
| 50 | 797 | 64 | 331 | 31 | 2.862 | 234 | 2.790 | 298 | 1.019 | 87 | 35 | 3 | 5.354 | 463 | 333 | 24 | 92,3 | 93,9 |
| 1851 | 711 | 52 | 308 | 27 | 2.542 | 184 | 3.762 | 317 | 1.080 | 78 | 55 | 2 | 5.741 | 469 | 466 | 27 | 79,1 | 79,3 |
| 52 | 768 | 55 | 357 | 38 | 2.939 | 219 | 4.591 | 478 | 1.100 | 90 | 16 | 0,4 | 6.978 | 656 | 413 | 23 | 91,3 | 2,4 |
| 53 | 577 | 41 | 480 | 53 | 2.556 | 192 | 7.307 | 708 | 1.119 | 97 | 38 | 2 | 9.207 | 868 | 151 | 7 | 91,0 | 91,3 |
| 54 | 265 | 11 | 32 | 2 | 439 | 36 | 1.786 | 178 | 395 | 17 | 6 | 0,3 | 2.306 | 237 | 123 | 14 | 81,0 | 96,2 |
| 55 | 304 | 12 | 8 | 0,3 | 503 | 37 | 138 | 10 | 287 | 11 | 52 | 2 | 368 | 28 | 314 | 23 | 61,9 | 74,9 |
| 1856 | 715 | 37 | 242 | 12 | 4.463 | 384 | 5.556 | 504 | 816 | 44 | 131 | 5 | 8.632 | 801 | 891 | 78 | 85,4 | 88,6 |
| 57 | 608 | 38 | 172 | 11 | 3.909 | 389 | 4.149 | 429 | 707 | 47 | 89 | 4 | 7.720 | 845 | 570 | 45 | 98,1 | 101,5 |
| 58 | 786 | 57 | 174 | 13 | 4.104 | 383 | 3.877 | 434 | 950 | 71 | 159 | 8 | 7.066 | 770 | 901 | 72 | 99,3 | 102,4 |
| 59 | 1.280 | 118 | 296 | 28 | 4.672 | 432 | 4.465 | 483 | 1.370 | 114 | 252 | 22 | 7.947 | 816 | 1.115 | 93 | 99,0 | 100,1 |
| 60 | 1.423 | 133 | 415 | 43 | 4.443 | 412 | 4.758 | 475 | 1.587 | 155 | 259 | 16 | 8.264 | 802 | 801 | 70 | 96,3 | 96,4 |
| 1861 | 1.368 | 119 | 466 | 48 | 4.436 | 408 | 4.364 | 448 | 1.667 | 155 | 267 | 16 | 7.697 | 767 | 1.108 | 89 | 96,2 | 97,4 |
| 62 | 1.401 | 114 | 410 | 40 | 4.213 | 377 | 4.067 | 424 | 1.518 | 138 | 299 | 15 | 7.181 | 715 | 1.102 | 62 | 94,6 | 96,9 |
| 63 | 1.466 | 118 | 424 | 40 | 4.379 | 371 | 3.624 | 357 | 1.674 | 150 | 289 | 15 | 6.834 | 651 | 1.148 | 82 | 89,6 | 91,0 |
| 64 | 1.605 | 137 | 651 | 59 | 3.614 | 379 | 4.879 | 508 | 1.988 | 183 | 283 | 19 | 7.529 | 834 | 848 | 49 | 100,7 | 104,3 |
| 65 | 1.635 | 151 | 637 | 54 | 3.872 | 415 | 5.504 | 578 | 2.110 | 194 | 224 | 13 | 8.849 | 952 | 656 | 37 | 102,8 | 105,9 |
| 1866 | 1.713 | 164 | 615 | 58 | 4.481 | 483 | 6.232 | 647 | 1.985 | 198 | 319 | 19 | 9.849 | 1.080 | 789 | 48 | 103,6 | 109,1 |
| 67 | 1.736 | 186 | 547 | 64 | 4.987 | 572 | 6.033 | 676 | 1.917 | 220 | 352 | 21 | 9.881 | 1.189 | 1.148 | 79 | 112,6 | 81,1 |
| 68 | 1.773 | 198 | 466 | 51 | 4.950 | 558 | 5.172 | 633 | 1.844 | 216 | 349 | 28 | 8.748 | 1.079 | 1.346 | 117 | 116,5 | 96,2 |
| 69 | 2.014 | 237 | 498 | 54 | 5.644 | 651 | 4.625 | 526 | 2.114 | 251 | 381 | 35 | 8.358 | 1.033 | 1.886 | 158 | 114,9 | 98,8 |
| 70 | 1.806 | 207 | 512 | 58 | 5.530 | 710 | 6.302 | 863 | 1.953 | 243 | 300 | 24 | 10.009 | 1.411 | 1.759 | 172 | 130,0 | 133,0 |

Движеніе судовъ русскихъ и иностран

П Р И Ш Л О.

Листъ VII.

| Годы. | РОССІЙСКИХЪ. | | | | ИНОСТРАННЫХЪ. | | | |
|-------|--------------|---------------------------|----------------|---------------------------|---------------|---------------------------|----------------|---------------------------|
| | Съ товаромъ. | | Съ балластомъ. | | Съ товаромъ. | | Съ балластомъ. | |
| | Число суд. | Вмѣстим. въ тыс. ластовъ. | Число суд. | Вмѣстим. въ тыс. ластовъ. | Число суд. | Вмѣстим. въ тыс. ластовъ. | Число суд. | Вмѣстим. въ тыс. ластовъ. |
| 1871 | 1.924 | 233 | 528 | 64 | 5.561 | 776 | 6.451 | 924 |
| 72 | 1.794 | 217 | 497 | 47 | 5.439 | 741 | 4.252 | 670 |
| 73 | 1.854 | 237 | 633 | 76 | 5.396 | 813 | 5.222 | 794 |
| 74 | 1.922 | 240 | 525 | 58 | 5.541 | 939 | 6.594 | 1.003 |
| 75 | 2.029 | 280 | 446 | 55 | 5.466 | 997 | 5.586 | 875 |
| 1876 | 2.167 | 287 | 465 | 61 | 5.827 | 1.142 | 5.991 | 882 |
| 77 | 1.551 | 180 | 485 | 66 | 4.289 | 831 | 5.433 | 965 |
| 78 | 1.676 | 286 | 562 | 187 | 6.952 | 1.370 | 7.315 | 1.534 |
| 79 | 1.925 | 288 | 632 | 223 | 7.252 | 1.482 | 6.877 | 1.328 |
| 80 | 2.155 | 342 | 591 | 60 | 7.290 | 1.414 | 5.321 | 895 |
| 1881 | 1.913 | 279 | 409 | 45 | 5.946 | 1.222 | 4.532 | 785 |
| 82 | 2.077 | 300 | 412 | 53 | 5.892 | 1.335 | 5.257 | 1.136 |
| 83 | 1.751 | 257 | 570 | 66 | 5.089 | 1.264 | 5.750 | 1.359 |
| 84 | 2.386 | 389 | 362 | 47 | 5.047 | 1.292 | 5.430 | 1.276 |
| 85 | 2.381 | 401 | 456 | 52 | 4.675 | 1.294 | 5.432 | 1.385 |
| 1886 | 2.161 | 348 | 324 | 43 | 4.632 | 1.297 | 4.473 | 1.219 |
| 87 | 2.164 | 350 | 486 | 74 | 4.387 | 1.172 | 6.622 | 1.979 |
| 88 | 2.082 | 342 | 541 | 87 | 4.209 | 1.202 | 8.139 | 2.574 |
| 89 | 1.925 | 324 | 490 | 75 | 4.471 | 1.284 | 6.635 | 2.235 |
| 90 | 1.086 | 237 | 261 | 62 | 3.979 | 1.205 | 5.719 | 2.121 |
| 1891 | 1.064 | 243 | 323 | 63 | 3.726 | 1.184 | 5.693 | 1.998 |
| 92 | 1.016 | 235 | 298 | 66 | 3.363 | 1.079 | 3.838 | 1.493 |
| 93 | 977 | 245 | 247 | 63 | 3.788 | 1.263 | 5.099 | 2.252 |
| 94 | 1.072 | 268 | 354 | 77 | 4.079 | 1.462 | 6.527 | 3.113 |

ныхъ въ Россійской внѣшней торговлѣ.

О Т О Ш Л О.

Диаграмма 59.

| Годы. | РОССІЙСКИХЪ. | | | | ИНОСТРАННЫХЪ. | | | | Средн. вмѣстимость судна. | |
|-------|--------------|---------------------------|----------------|---------------------------|---------------|---------------------------|----------------|---------------------------|---------------------------|---------------|
| | Съ товаромъ. | | Съ балластомъ. | | Съ товаромъ. | | Съ балластомъ. | | Русскаго. | Иностраннаго. |
| | Число суд. | Вмѣстим. въ тыс. ластовъ. | Число суд. | Вмѣстим. въ тыс. ластовъ. | Число суд. | Вмѣстим. въ тыс. ластовъ. | Число суд. | Вмѣстим. въ тыс. ластовъ. | | |
| 1871 | 2.084 | 265 | 276 | 26 | 10.533 | 1.538 | 1.485 | 169 | 138,0 | 141,5 |
| 72 | 1.975 | 243 | 278 | 21 | 8.274 | 1.262 | 1.420 | 148 | 139,7 | 145,6 |
| 73 | 1.979 | 269 | 301 | 29 | 9.330 | 1.497 | 1.301 | 119 | 145,8 | 151,3 |
| 74 | 2.206 | 266 | 345 | 36 | 10.912 | 1.815 | 1.231 | 147 | 153,4 | 160,0 |
| 75 | 1.921 | 269 | 310 | 37 | 9.388 | 1.696 | 1.538 | 178 | 163,0 | 159,4 |
| 1876 | 1.957 | 303 | 307 | 34 | 10.275 | 1.870 | 1.705 | 176 | 164,0 | 171,3 |
| 77 | 1.510 | 192 | 118 | 14 | 9.388 | 1.740 | 534 | 96 | 173,6 | 184,7 |
| 78 | 1.589 | 286 | 377 | 123 | 12.997 | 2.650 | 1.334 | 280 | 204,7 | 203,5 |
| 79 | 2.064 | 325 | 412 | 177 | 12.531 | 2.614 | 1.355 | 191 | 199,0 | 198,8 |
| 80 | 2.153 | 344 | 440 | 39 | 10.294 | 1.987 | 2.021 | 296 | 176,1 | 183,0 |
| 1881 | 1.633 | 262 | 345 | 38 | 8.809 | 1.740 | 2.093 | 300 | 182,0 | 191,5 |
| 82 | 1.844 | 306 | 367 | 44 | 9.242 | 2.030 | 1.901 | 326 | 206,8 | 221,6 |
| 83 | 1.788 | 273 | 279 | 29 | 9.287 | 2.297 | 1.440 | 295 | 224,0 | 242,1 |
| 84 | 2.420 | 402 | 262 | 29 | 9.185 | 2.291 | 1.301 | 296 | 226,8 | 245,1 |
| 85 | 2.581 | 422 | 270 | 19 | 8.924 | 2.394 | 1.164 | 275 | 240,6 | 255,2 |
| 1886 | 2.156 | 355 | 198 | 22 | 7.915 | 2.194 | 1.171 | 317 | 251,0 | 276,3 |
| 87 | 2.225 | 372 | 292 | 38 | 9.569 | 2.727 | 1.348 | 385 | 261,8 | 286,1 |
| 88 | 2.090 | 354 | 360 | 50 | 11.110 | 3.431 | 1.234 | 343 | 280,8 | 308,3 |
| 89 | 1.924 | 335 | 361 | 48 | 9.800 | 3.184 | 1.391 | 379 | 289,3 | 316,9 |
| 90 | 1.154 | 256 | 83 | 20 | 8.702 | 3.003 | 974 | 319 | 311,8 | 343,0 |
| 1891 | 1.138 | 265 | 87 | 20 | 8.385 | 2.862 | 1.030 | 324 | 306,0 | 337,7 |
| 92 | 1.108 | 266 | 113 | 25 | 5.980 | 2.149 | 1.193 | 410 | 316,0 | 357,2 |
| 93 | 1.112 | 283 | 103 | 23 | 7.579 | 3.035 | 1.288 | 457 | 352,4 | 395,5 |
| 94 | 1.227 | 309 | 136 | 29 | 9.338 | 4.089 | 1.226 | 497 | 381,6 | 431,5 |

Распределение торговых судовъ заграничнаго

Листъ VII.

| Годы. | Россійскій. | | Великобританскій. | | Германскій. | | Шведскій. | |
|-------|---------------|--------------------------|-------------------|--------------------------|---------------|--------------------------|---------------|--------------------------|
| | Число судовъ. | Вмѣстим. въ тыс. тастов. | Число судовъ. | Вмѣстим. въ тыс. тастов. | Число судовъ. | Вмѣстим. въ тыс. тастов. | Число судовъ. | Вмѣстим. въ тыс. тастов. |
| 1844 | 847 | 82 | 1.839 | 184 | 921 | 57 | 280 | 20 |
| 45 | 878 | 80 | 1.904 | 198 | 749 | 47 | 271 | 17 |
| 1846 | 1.029 | 95 | 2.348 | 241 | 1.049 | 65 | 305 | 19 |
| 47 | 1.173 | 120 | 2.944 | 286 | 1.746 | 105 | 741 | 53 |
| 48 | 991 | 94 | 2.353 | 313 | 221 | 13 | 289 | 13 |
| 49 | 1.098 | 89 | 2.321 | 274 | 240 | 14 | 416 | 26 |
| 50 | 1.128 | 95 | 1.866 | 228 | 711 | 57 | 261 | 21 |
| 1851 | 1.019 | 79 | 1.875 | 187 | 1.038 | 67 | 366 | 21 |
| 52 | 1.125 | 94 | 2.020 | 248 | 1.133 | 81 | 470 | 31 |
| 53 | 1.057 | 94 | 2.075 | 242 | 1.403 | 97 | 748 | 45 |
| 54 | 297 | 13 | 84 | 13 | 395 | 30 | 202 | 12 |
| 55 | 312 | 12 | — | — | 69 | 6 | 47 | 1 |
| 1856 | 957 | 49 | 2.113 | 263 | 1.741 | 127 | 974 | 58 |
| 57 | 780 | 49 | 1.989 | 345 | 1.342 | 102 | 677 | 48 |
| 58 | 960 | 71 | 1.757 | 238 | 1.321 | 108 | 628 | 56 |
| 59 | 1.576 | 146 | 2.071 | 276 | 1.552 | 136 | 707 | 62 |
| 60 | 1.838 | 176 | 1.912 | 248 | 1.578 | 132 | 745 | 62 |
| 1861 | 1.834 | 167 | 1.956 | 264 | 1.425 | 122 | 760 | 65 |
| 62 | 1.811 | 153 | 1.944 | 281 | 1.397 | 121 | 717 | 60 |
| 63 | 1.890 | 158 | 2.028 | 260 | 1.436 | 121 | 607 | 45 |
| 64 | 2.256 | 196 | 2.512 | 347 | 772 | 82 | 725 | 64 |
| 65 | 2.272 | 205 | 2.290 | 356 | 1.588 | 155 | 670 | 66 |
| 1866 | 2.328 | 221 | 2.520 | 419 | 1.930 | 184 | 862 | 92 |
| 67 | 2.282 | 250 | 2.393 | 441 | 1.942 | 192 | 1.134 | 127 |
| 68 | 2.239 | 249 | 2.414 | 447 | 1.818 | 168 | 1.045 | 106 |
| 69 | 2.512 | 291 | 2.484 | 460 | 1.951 | 181 | 1.040 | 119 |
| 70 | 2.318 | 265 | 3.009 | 606 | 1.175 | 119 | 1.506 | 175 |

плаванія по флагамъ, съ 1844 по 1894 г.

Діаграммы 60 и 61.

| Датскій. | | Голландскій. | | Прочіе флаги. | | В С Е Г О. | |
|---------------|--------------------------|---------------|--------------------------|---------------|--------------------------|---------------|--------------------------|
| Число судовъ. | Вмѣстим. въ тыс. тастов. | Число судовъ. | Вмѣстим. въ тыс. тастов. | Число судовъ. | Вмѣстим. въ тыс. тастов. | Число судовъ. | Вмѣстим. въ тыс. тастов. |
| 184 | 8 | 264 | 17 | 1.508 | 186 | 5.843 | 554 |
| 174 | 7 | 296 | 20 | 1.654 | 199 | 5.926 | 568 |
| 231 | 10 | 508 | 31 | 1.655 | 193 | 7.125 | 654 |
| 821 | 33 | 811 | 44 | 3.130 | 327 | 11.366 | 968 |
| 82 | 4 | 456 | 29 | 2.009 | 196 | 6.401 | 662 |
| 134 | 5 | 561 | 34 | 2.095 | 173 | 6.865 | 615 |
| 149 | 6 | 439 | 29 | 2.226 | 190 | 6.780 | 626 |
| 223 | 10 | 586 | 33 | 2.216 | 182 | 7.323 | 579 |
| 361 | 16 | 513 | 30 | 3.033 | 290 | 8.655 | 790 |
| 498 | 26 | 810 | 51 | 4.329 | 439 | 10.920 | 994 |
| 206 | 11 | 439 | 30 | 899 | 118 | 2.522 | 227 |
| 24 | 1 | 4 | 1 | 497 | 38 | 953 | 59 |
| 961 | 45 | 1.069 | 69 | 3.161 | 326 | 10.976 | 937 |
| 449 | 26 | 959 | 67 | 2.642 | 230 | 8.838 | 867 |
| 494 | 28 | 685 | 47 | 3.096 | 340 | 8.941 | 888 |
| 563 | 32 | 781 | 51 | 3.463 | 358 | 10.713 | 1.061 |
| 485 | 27 | 806 | 55 | 3.675 | 363 | 11.039 | 1.063 |
| 484 | 27 | 762 | 50 | 3.413 | 329 | 10.634 | 1.024 |
| 423 | 22 | 647 | 43 | 3.152 | 275 | 10.091 | 955 |
| 329 | 17 | 688 | 44 | 2.915 | 241 | 9.893 | 886 |
| 329 | 22 | 827 | 57 | 3.328 | 314 | 10.749 | 1.082 |
| 225 | 17 | 689 | 48 | 3.914 | 351 | 11.648 | 1.198 |
| 452 | 28 | 818 | 55 | 4.131 | 352 | 13.041 | 1.351 |
| 454 | 32 | 894 | 64 | 4.203 | 393 | 13.302 | 1.499 |
| 548 | 39 | 742 | 52 | 3.555 | 379 | 12.361 | 1.440 |
| 561 | 35 | 718 | 52 | 3.515 | 331 | 12.781 | 1.469 |
| 533 | 41 | 812 | 62 | 4.707 | 571 | 14.150 | 1.830 |

Распределение торговых судовъ заграничнаго

Листъ VII.

| Годы. | Россійскій. | | Великобританскій. | | Германскій. | | Шведскій. | |
|-------|---------------|---------------------------|-------------------|---------------------------|---------------|---------------------------|---------------|---------------------------|
| | Число судовъ. | Вмѣстим. въ тыс. ластовъ. | Число судовъ. | Вмѣстим. въ тыс. ластовъ. | Число судовъ. | Вмѣстим. въ тыс. ластовъ. | Число судовъ. | Вмѣстим. въ тыс. ластовъ. |
| 1871 | 2.452 | 297 | 2.681 | 651 | 1.789 | 178 | 1.466 | 177 |
| 72 | 2.291 | 263 | 2.321 | 628 | 1.544 | 165 | 1.325 | 147 |
| 73 | 2.487 | 313 | 2.524 | 740 | 2.021 | 213 | 1.529 | 183 |
| 74 | 2.447 | 298 | 3.007 | 891 | 1.988 | 216 | 1.855 | 244 |
| 75 | 2.475 | 335 | 2.365 | 779 | 1.653 | 209 | 1.476 | 224 |
| 1876 | 2.632 | 349 | 2.417 | 828 | 1.907 | 245 | 1.808 | 268 |
| 77 | 2.036 | 246 | 2.421 | 839 | 2.279 | 285 | 2.011 | 287 |
| 78 | 2.238 | 473 | 3.351 | 1.431 | 2.326 | 307 | 2.072 | 284 |
| 79 | 2.557 | 511 | 3.158 | 1.406 | 2.563 | 321 | 2.078 | 275 |
| 80 | 2.746 | 402 | 2.693 | 1.011 | 2.574 | 318 | 2.047 | 277 |
| 1881 | 2.322 | 324 | 2.509 | 938 | 1.883 | 262 | 1.483 | 206 |
| 82 | 2.489 | 353 | 2.964 | 1.195 | 2.257 | 338 | 1.566 | 220 |
| 83 | 2.321 | 323 | 3.137 | 1.318 | 2.150 | 394 | 1.623 | 229 |
| 84 | 2.748 | 435 | 2.813 | 1.242 | 2.105 | 408 | 1.577 | 218 |
| 85 | 2.837 | 453 | 3.063 | 1.405 | 1.671 | 327 | 1.448 | 207 |
| 1886 | 2.485 | 391 | 2.828 | 1.301 | 1.439 | 282 | 1.397 | 206 |
| 87 | 2.650 | 424 | 3.619 | 1.715 | 1.651 | 340 | 1.706 | 249 |
| 88 | 2.623 | 429 | 4.623 | 2.233 | 1.711 | 386 | 1.740 | 288 |
| 89 | 2.415 | 398 | 4.174 | 2.062 | 1.720 | 403 | 1.479 | 245 |
| 90 | 1.347 | 299 | 3.710 | 1.939 | 1.603 | 375 | 1.376 | 253 |
| 1891 | 1.387 | 306 | 3.359 | 1.741 | 1.529 | 364 | 1.349 | 255 |
| 92 | 1.314 | 301 | 2.719 | 1.446 | 1.084 | 282 | 990 | 206 |
| 93 | 1.224 | 308 | 3.662 | 2.069 | 834 | 222 | 1.202 | 279 |
| 94 | 1.426 | 345 | 4.588 | 2.773 | 1.180 | 315 | 1.311 | 356 |

плаванія по флагамъ, съ 1844 по 1894 г.

Диаграммы 60 и 61.

| Годы. | Датскій. | | Голландскій. | | Прочіе флаги. | | В С Е Г О. | |
|-------|---------------|---------------------------|---------------|---------------------------|---------------|---------------------------|---------------|---------------------------|
| | Число судовъ. | Вмѣстим. въ тыс. ластовъ. | Число судовъ. | Вмѣстим. въ тыс. ластовъ. | Число судовъ. | Вмѣстим. въ тыс. ластовъ. | Число судовъ. | Вмѣстим. въ тыс. ластовъ. |
| 1871 | 530 | 41 | 760 | 65 | 4.786 | 588 | 14.464 | 1.997 |
| 72 | 385 | 37 | 707 | 69 | 3.409 | 365 | 11.982 | 1.674 |
| 73 | 843 | 91 | 773 | 73 | 2.928 | 307 | 13.105 | 1.920 |
| 74 | 1.014 | 104 | 861 | 85 | 3.410 | 402 | 14.582 | 2.240 |
| 75 | 778 | 84 | 684 | 82 | 4.096 | 494 | 13.527 | 2.207 |
| 1876 | 906 | 122 | 707 | 98 | 4.073 | 463 | 14.450 | 2.373 |
| 77 | 1.410 | 174 | 657 | 84 | 944 | 127 | 11.758 | 2.042 |
| 78 | 1.109 | 163 | 566 | 79 | 4.843 | 640 | 16.505 | 3.377 |
| 79 | 1.007 | 140 | 531 | 73 | 4.792 | 594 | 16.686 | 3.320 |
| 80 | 893 | 123 | 577 | 83 | 3.827 | 496 | 15.357 | 2.710 |
| 1881 | 585 | 93 | 386 | 54 | 3.632 | 454 | 12.800 | 2.331 |
| 82 | 893 | 156 | 363 | 50 | 3.106 | 512 | 13.638 | 2.824 |
| 83 | 923 | 176 | 338 | 56 | 2.668 | 451 | 13.160 | 2.947 |
| 84 | 951 | 191 | 266 | 42 | 2.765 | 467 | 13.225 | 3.003 |
| 85 | 919 | 189 | 210 | 36 | 2.796 | 515 | 12.944 | 3.132 |
| 1886 | 776 | 175 | 185 | 36 | 2.480 | 516 | 11.590 | 2.907 |
| 87 | 917 | 216 | 207 | 44 | 2.909 | 586 | 13.659 | 3.574 |
| 88 | 1.050 | 219 | 185 | 40 | 3.039 | 610 | 14.971 | 4.205 |
| 89 | 895 | 222 | 146 | 32 | 2.692 | 555 | 13.521 | 3.917 |
| 90 | 944 | 255 | 127 | 25 | 1.938 | 479 | 11.045 | 3.625 |
| 1891 | 1.017 | 296 | 132 | 26 | 2.033 | 499 | 10.806 | 3.487 |
| 92 | 839 | 263 | 103 | 26 | 1.466 | 349 | 8.515 | 2.873 |
| 93 | 959 | 299 | 119 | 33 | 2.111 | 613 | 10.111 | 3.823 |
| 94 | 1.141 | 377 | 133 | 46 | 2.253 | 709 | 12.032 | 4.921 |

Торговля Россіи

Листъ VIII. Вывозъ и привозъ товаровъ въ торговлѣ съ иностранными госу

| Годы. | Великобританія. | | Германія. | | Франція. | | Голландія. | |
|-------|-----------------|-------|-----------|-------|----------|-------|------------|-------|
| | Вы- | При- | Вы- | При- | Вы- | При- | Вы- | При- |
| | возъ. | возъ. | возъ. | возъ. | возъ. | возъ. | возъ. | возъ. |
| 1841 | 33,9 | 21,8 | 6,3 | 13,0 | 5,9 | 7,4 | 5,0 | 1,8 |
| 42 | 33,2 | 24,0 | 5,9 | 14,1 | 5,8 | 7,8 | 4,2 | 1,9 |
| 43 | 28,5 | 16,0 | 8,2 | 14,1 | 6,4 | 11,4 | 3,2 | 1,6 |
| 44 | 31,9 | 20,2 | 8,4 | 12,1 | 6,4 | 7,8 | 3,3 | 2,4 |
| 45 | 30,9 | 23,3 | 6,2 | 12,9 | 6,5 | 7,8 | 3,0 | 3,1 |
| 1846 | 34,2 | 27,5 | 7,2 | 12,9 | 9,6 | 7,5 | 6,5 | 4,1 |
| 47 | 46,5 | 22,2 | 14,1 | 14,3 | 21,0 | 8,7 | 7,5 | 8,8 |
| 48 | 39,9 | 26,4 | 4,9 | 13,5 | 3,2 | 7,8 | 2,8 | 6,3 |
| 49 | 40,5 | 27,4 | 6,0 | 14,0 | 4,6 | 9,0 | 4,3 | 4,1 |
| 50 | 41,5 | 25,4 | 6,6 | 13,2 | 4,2 | 8,4 | 4,1 | 3,6 |
| 1851 | 39,1 | 26,6 | 10,3 | 19,9 | 2,6 | 8,5 | 5,0 | 3,2 |
| 52 | 42,9 | 24,6 | 12,3 | 19,0 | 6,9 | 8,6 | 5,8 | 3,1 |
| 53 | 66,0 | 27,9 | 16,2 | 21,9 | 15,2 | 7,8 | 7,8 | 2,8 |
| 54 | 12,3 | 8,8 | 19,6 | 23,8 | 3,3 | 4,0 | 3,5 | 1,1 |
| 55 | 0,1 | 0,9 | 18,4 | 43,3 | 0,0 | 1,0 | 0,1 | 0,2 |
| 1856 | 64,2 | 22,3 | 22,9 | 41,0 | 16,9 | 6,2 | 9,3 | 5,2 |
| 57 | 72,3 | 38,9 | 22,4 | 37,8 | 14,3 | 9,1 | 9,9 | 9,6 |
| 58 | 65,9 | 40,6 | 18,1 | 32,6 | 16,2 | 10,9 | 6,8 | 8,3 |
| 59 | 76,3 | 45,5 | 20,9 | 36,0 | 12,5 | 10,4 | 7,4 | 6,2 |
| 60 | 85,0 | 43,6 | 25,2 | 36,6 | 12,1 | 10,8 | 9,9 | 6,9 |
| 1861 | 76,3 | 47,7 | 25,2 | 37,9 | 20,0 | 12,0 | 9,1 | 7,4 |
| 62 | 82,5 | 36,3 | 31,5 | 41,5 | 11,4 | 10,5 | 8,9 | 6,1 |
| 63 | 67,0 | 42,8 | 26,8 | 39,2 | 11,8 | 9,7 | 6,5 | 8,9 |
| 64 | 87,4 | 53,0 | 28,1 | 42,2 | 15,5 | 10,2 | 6,3 | 6,5 |
| 65 | 98,2 | 48,8 | 33,0 | 58,1 | 16,3 | 10,0 | 5,0 | 4,3 |
| 1866 | 101,9 | 59,4 | 35,8 | 78,1 | 17,3 | 10,3 | 5,6 | 10,5 |
| 67 | 107,7 | 75,3 | 42,0 | 104,6 | 17,9 | 14,6 | 7,0 | 5,0 |
| 68 | 105,7 | 79,0 | 46,3 | 119,7 | 21,0 | 12,7 | 4,1 | 3,9 |
| 69 | 122,7 | 97,5 | 55,9 | 136,7 | 22,5 | 21,4 | 5,2 | 4,8 |
| 70 | 170,1 | 106,9 | 76,1 | 136,4 | 34,4 | 19,1 | 8,4 | 5,9 |

по государствамъ.

дательствами, съ 1841 по 1894 г. (въ милліонахъ кредитныхъ рубл.).

Диаграмма 62.

| Австро-Венгрія. | | Америка. | | Китаі | | Прочія иностр. государства. | | Всѣ иностр. государства. | |
|-----------------|-------|----------|-------|----------------|-------|-----------------------------|-------|--------------------------|-------|
| Вы- | При- | Вы- | При- | Вы- | л. и. | Вы- | При- | Вы- | При- |
| возъ. | возъ. | возъ. | возъ. | возъ. | возъ. | возъ. | возъ. | возъ. | возъ. |
| 3,4 | 2,8 | 2,4 | 6,2 | 7,7 | 7,7 | 21,8 | 18,7 | 86,4 | 79,4 |
| 4,0 | 3,1 | 1,6 | 7,1 | 6,8 | 6,9 | 21,1 | 18,1 | 82,6 | 83,0 |
| 4,2 | 3,3 | 1,4 | 6,6 | 5,2 | 5,1 | 22,3 | 15,1 | 79,4 | 73,2 |
| 4,2 | 3,9 | 2,0 | 7,7 | 6,0 | 6,0 | 28,0 | 16,8 | 90,2 | 76,9 |
| 3,7 | 2,9 | 2,6 | 5,9 | 7,0 | 7,1 | 29,1 | 18,3 | 89,0 | 81,3 |
| 4,0 | 3,0 | 1,9 | 3,4 | 7,2 | 7,3 | 28,3 | 19,3 | 98,9 | 85,0 |
| 4,8 | 3,1 | 2,1 | 3,9 | 7,0 | 7,1 | 41,7 | 18,9 | 144,7 | 87,0 |
| 3,3 | 2,7 | 1,5 | 5,6 | 5,5 | 5,5 | 23,5 | 21,1 | 84,6 | 88,9 |
| 5,1 | 3,2 | 2,5 | 7,4 | 5,4 | 5,5 | 24,0 | 23,5 | 92,4 | 94,1 |
| 4,6 | 3,1 | 2,3 | 8,3 | 7,1 | 7,4 | 23,9 | 22,5 | 94,3 | 91,9 |
| 4,8 | 6,7 | 2,1 | 8,8 | 7,1 | 7,4 | 24,3 | 21,7 | 95,2 | 102,8 |
| 5,7 | 5,9 | 2,0 | 7,7 | 8,1 | 8,4 | 28,7 | 22,3 | 112,4 | 99,8 |
| 7,6 | 5,9 | 2,6 | 7,1 | 3,6 | 3,6 | 26,4 | 24,2 | 145,4 | 101,2 |
| 8,4 | 4,9 | 0,3 | 4,6 | 6,5 | 7,4 | 9,5 | 15,4 | 63,4 | 70,0 |
| 6,4 | 7,2 | 0,0 | 0,2 | 6 ⁸ | 7,2 | 6,1 | 12,4 | 37,9 | 72,4 |
| 7,2 | 8,7 | 2,4 | 5,5 | 6 | 6,4 | 28,3 | 26,7 | 157,4 | 122,0 |
| 7,4 | 7,1 | 2,2 | 8,3 | 6,1 | 7,5 | 30,8 | 32,8 | 165,4 | 151,1 |
| 6,3 | 7,6 | 1,8 | 8,0 | 5,8 | 7,5 | 27,5 | 33,3 | 148,4 | 148,8 |
| 6,6 | 6,8 | 2,1 | 10,8 | 5,9 | 7,6 | 30,7 | 34,3 | 162,4 | 157,6 |
| 6,1 | 7,9 | 2,2 | 7,6 | 5,9 | 7,1 | 32,1 | 36,5 | 178,5 | 157,0 |
| 5,8 | 8,0 | 0,6 | 8,1 | 5,0 | 7,8 | 31,3 | 36,0 | 173,3 | 164,9 |
| 5,8 | 6,8 | 1,1 | 3,5 | 4,5 | 9,2 | 27,6 | 36,2 | 173,3 | 150,1 |
| 5,0 | 5,0 | 1,6 | 2,5 | 3,4 | 7,5 | 26,3 | 36,1 | 148,4 | 151,7 |
| 6,4 | 8,0 | 0,9 | 4,5 | 3,7 | 6,1 | 32,1 | 41,3 | 180,4 | 171,8 |
| 7,1 | 5,9 | 1,3 | 1,7 | 5,1 | 5,2 | 36,4 | 40,5 | 202,4 | 174,5 |
| 6,0 | 8,5 | 1,4 | 2,2 | 5,1 | 5,3 | 43,6 | 39,8 | 216,7 | 214,1 |
| 7,2 | 12,8 | 1,3 | 4,6 | 4,1 | 5,6 | 45,0 | 49,6 | 232,2 | 272,1 |
| 8,8 | 10,7 | 0,5 | 3,9 | 3,5 | 6,3 | 28,5 | 35,5 | 218,4 | 271,7 |
| 10,0 | 10,9 | 1,1 | 5,7 | 3,2 | 5,7 | 34,4 | 51,2 | 255,0 | 333,9 |
| 14,1 | 10,4 | 0,9 | 5,3 | 3,6 | 8,1 | 43,6 | 46,9 | 351,2 | 339,0 |

Торговля Россіи

Листъ VIII.

Вывозъ и привозъ товаровъ въ торговлѣ съ иностранными госу-

| Годы. | Великобританія. | | Германія. | | Франція. | | Голландія. | |
|-------|-----------------|-----------|-----------|-----------|----------|-----------|------------|-----------|
| | Вы-возъ. | При-возъ. | Вы-возъ. | При-возъ. | Вы-возъ. | При-возъ. | Вы-возъ. | При-возъ. |
| 1871 | 171,8 | 97,3 | 74,9 | 162,7 | 34,5 | 12,4 | 14,8 | 6,2 |
| 72 | 143,6 | 120,1 | 77,3 | 171,3 | 23,3 | 18,9 | 7,5 | 5,3 |
| 73 | 129,5 | 128,6 | 110,0 | 167,0 | 28,1 | 25,1 | 18,5 | 5,3 |
| 74 | 136,6 | 128,4 | 136,5 | 179,7 | 36,1 | 19,7 | 18,8 | 9,7 |
| 75 | 131,1 | 133,7 | 109,9 | 221,6 | 40,1 | 33,2 | 18,4 | 12,3 |
| 1876 | 132,7 | 104,4 | 120,5 | 197,8 | 32,7 | 18,4 | 24,8 | 6,9 |
| 77 | 148,5 | 92,8 | 196,7 | 148,6 | 24,6 | 10,3 | 38,7 | 6,4 |
| 78 | 191,2 | 162,2 | 175,4 | 263,2 | 86,2 | 22,0 | 32,3 | 8,3 |
| 79 | 184,5 | 146,6 | 186,7 | 266,9 | 86,0 | 22,8 | 38,7 | 8,6 |
| 80 | 148,4 | 150,8 | 138,1 | 274,3 | 57,6 | 22,4 | 28,2 | 7,5 |
| 1881 | 156,0 | 109,4 | 148,9 | 220,0 | 56,5 | 21,0 | 28,4 | 4,7 |
| 82 | 210,4 | 124,7 | 178,0 | 214,2 | 54,4 | 21,0 | 29,6 | 9,9 |
| 83 | 210,8 | 134,0 | 188,8 | 168,7 | 42,1 | 24,5 | 46,5 | 7,4 |
| 84 | 154,4 | 124,1 | 183,1 | 175,8 | 46,1 | 19,0 | 47,2 | 6,2 |
| 85 | 157,5 | 96,4 | 142,5 | 144,2 | 37,2 | 14,6 | 32,5 | 5,1 |
| 1886 | 143,9 | 110,1 | 119,2 | 135,4 | 30,3 | 12,3 | 36,8 | 4,0 |
| 87 | 186,0 | 94,8 | 152,5 | 112,7 | 40,9 | 14,1 | 46,7 | 3,8 |
| 88 | 286,4 | 101,2 | 182,8 | 122,6 | 59,0 | 13,9 | 53,4 | 4,6 |
| 89 | 274,4 | 100,7 | 192,3 | 124,3 | 42,9 | 19,1 | 47,8 | 4,4 |
| 90 | 203,7 | 93,0 | 177,9 | 114,6 | 49,4 | 17,3 | 43,5 | 4,9 |
| 1891 | 179,9 | 83,1 | 192,9 | 103,3 | 48,9 | 16,7 | 44,1 | 3,1 |
| 92 | 118,5 | 101,2 | 138,2 | 101,7 | 35,1 | 18,5 | 19,5 | 3,8 |
| 93 | 155,1 | 118,4 | 132,6 | 101,2 | 71,8 | 28,5 | 24,7 | 7,4 |
| 94 | 175,3 | 132,8 | 147,9 | 143,0 | 56,2 | 28,1 | 53,0 | 5,9 |

по государствамъ.

дарствами, съ 1841 по 1894 г. (въ милліонахъ кредитныхъ рубл.). *Диаграмма 62.*

| Австро-Венгрія. | | Америка. | | Китай. | | Прочія иностр. государства. | | Всѣ иностр. государства. | |
|-----------------|-----------|----------|-----------|----------|-----------|-----------------------------|-----------|--------------------------|-----------|
| Вы-возъ. | При-возъ. | Вы-возъ. | При-возъ. | Вы-возъ. | При-возъ. | Вы-возъ. | При-возъ. | Вы-возъ. | При-возъ. |
| 13,9 | 16,7 | 0,9 | 18,3 | 3,5 | 6,5 | 47,4 | 52,1 | 361,7 | 372,2 |
| 19,6 | 23,8 | 1,1 | 13,1 | 2,8 | 8,0 | 45,7 | 72,4 | 320,9 | 432,9 |
| 25,5 | 19,9 | 1,3 | 17,1 | 3,6 | 11,6 | 39,1 | 62,3 | 355,6 | 436,9 |
| 33,4 | 20,7 | 1,1 | 26,7 | 3,1 | 10,8 | 55,9 | 62,2 | 421,5 | 457,9 |
| 16,6 | 25,8 | 0,7 | 28,0 | 2,6 | 10,8 | 50,8 | 67,6 | 370,2 | 533,0 |
| 26,6 | 23,6 | 0,5 | 12,0 | 2,5 | 14,1 | 48,4 | 67,8 | 388,7 | 445,0 |
| 49,8 | 20,0 | 0,7 | 16,9 | 3,0 | 14,8 | 53,2 | 28,3 | 515,2 | 338,1 |
| 40,3 | 27,0 | 0,4 | 48,2 | 2,1 | 17,9 | 77,9 | 44,6 | 605,8 | 593,4 |
| 32,9 | 20,0 | 0,3 | 39,0 | 2,0 | 19,0 | 85,8 | 58,7 | 616,9 | 581,6 |
| 32,6 | 23,1 | 5,2 | 26,2 | 2,5 | 22,8 | 76,5 | 66,0 | 489,1 | 593,1 |
| 28,1 | 23,1 | 0,4 | 33,0 | 2,6 | 20,3 | 73,5 | 98,7 | 494,4 | 530,2 |
| 33,3 | 29,9 | 0,4 | 34,5 | 2,6 | 19,7 | 95,8 | 98,5 | 604,5 | 552,4 |
| 24,9 | 25,9 | 0,6 | 72,3 | 2,3 | 21,1 | 108,8 | 92,3 | 624,8 | 546,2 |
| 31,5 | 20,7 | 1,1 | 43,6 | 1,7 | 22,8 | 110,1 | 110,4 | 575,2 | 522,6 |
| 28,0 | 22,0 | 0,4 | 24,9 | 1,9 | 25,4 | 120,8 | 87,1 | 520,8 | 419,7 |
| 25,3 | 17,0 | 0,3 | 28,3 | 1,6 | 30,0 | 110,2 | 91,2 | 467,5 | 428,3 |
| 26,3 | 13,0 | 0,1 | 44,4 | 2,5 | 30,1 | 145,3 | 69,4 | 600,3 | 382,3 |
| 27,0 | 14,9 | 0,2 | 23,8 | 2,9 | 28,2 | 153,0 | 70,1 | 764,7 | 379,3 |
| 31,0 | 18,8 | 1,4 | 52,0 | 1,4 | 27,3 | 142,1 | 77,2 | 733,3 | 423,8 |
| 30,2 | 17,8 | 0,6 | 54,8 | 3,0 | 29,2 | 168,4 | 71,1 | 676,7 | 402,7 |
| 34,6 | 15,9 | 0,8 | 40,1 | 4,9 | 29,0 | 185,5 | 75,3 | 691,0 | 366,5 |
| 24,1 | 15,2 | 2,5 | 38,0 | 4,8 | 28,0 | 111,8 | 85,5 | 454,5 | 391,9 |
| 34,6 | 22,9 | 2,7 | 35,4 | 4,0 | 33,1 | 155,2 | 100,8 | 580,7 | 447,7 |
| 39,8 | 27,0 | 1,7 | 48,2 | 4,5 | 38,5 | 75,1 | 117,2 | 653,5 | 540,7 |

Обороты внѣшней торговли десяти главнѣйшихъ государствъ въ XIX столѣтіи (въ милліонахъ рублей).

Листъ IX.

Діаграмма 64.

| Годы. Госу- дарства. | 1800 | 1820 | 1830 | 1840 | 1850 | 1860 | 1870 | 1875 | 1880 | 1885 | 1890 | 1894 |
|---|-------|-------|-------|-------|-------|-------|-------|-------|-------|-------|-------|-------|
| Общіе обо- роты всемір- ной торговли. | 1.906 | 2.152 | 2.568 | 3.617 | 5.250 | 9.396 | 13825 | . . | 19138 | . . | 21309 | 24174 |
| Великобри- танія. | 423 | 467 | 555 | 719 | 1.066 | 2.364 | 3.454 | 4.143 | 4.402 | 4.051 | 4.727 | 4.403 |
| Германія. . | 227 | 252 | 290 | 328 | 442 | 989 | 1.310 | 1.868 | 1.772 | 1.800 | 2.322 | 2.275 |
| С. А. Соедин. Штаты | 107 | 145 | 139 | 259 | 395 | 841 | 1.179 | 1.473 | 1.155 | 1.706 | 2.140 | 2.002 |
| Франція . . | 196 | 208 | 259 | 416 | 599 | 1.043 | 1.418 | 1.852 | 2.125 | 1.794 | 2.130 | 1.849 |
| Россія | . . | 125 | 123 | 164 | 192 | 341 | 696 | 913 | 1.122 | 973 | 1.100 | 1.228 |
| Голландія . | 95 | 151 | 189 | 198 | 250 | 273 | 424 | 612 | 726 | 981 | 1.228 | 1.314 |
| Бельгія. . . . | | | | | | | | | | | | |
| Индія. | 63 | 69 | 63 | 126 | 189 | 207 | 285 | 352 | 871 | 985 | 1.175 | 1.071 |
| Австро-Вен- грія | 50 | 63 | 95 | 139 | 183 | 284 | 499 | 660 | 774 | 750 | 831 | 975 |
| Италія | 63 | 95 | 126 | 189 | 240 | 325 | 413 | 558 | 573 | 603 | 554 | 532 |

Торговля Россіи по государствамъ въ $\frac{0}{100}$ -ныхъ отношеніяхъ къ общимъ оборотамъ за послѣднее 10-лѣтіе (1885—1894 г.г.)

Листъ VIII.

Діаграмма 63.

| | Вывозъ. | Привозъ. | | Вывозъ. | Привозъ. |
|--|---------|----------|--|---------|----------|
| 1. Великобританія | 29,8 | 23,5 | 11. Персія | 1,4 | 2,4 |
| 2. Германія | 25,0 | 27,5 | 12. Египетъ | 0,4 | 3,3 |
| 3. Франція | 7,5 | 4,7 | 13. Швеція и Норвегія | 2,0 | 1,4 |
| 4. Голландія | 6,4 | 1,1 | 14. Сербія, Болгарія и Румынія | 1,1 | 0,5 |
| 5. Австро-Венгрія | 4,8 | 4,2 | 15. Греція | 1,3 | 0,2 |
| 6. С.-Амер. Соед. Штат. и Бразилія | 0,2 | 8,9 | 16. Данія | 1,4 | 0,4 |
| 7. Китай | 0,5 | 6,8 | 17. Испанія | 0,8 | 0,4 |
| 8. Бельгія | 3,8 | 1,9 | 18. Остъ-Индія | — | 1,4 |
| 9. Италія | 4,5 | 2,0 | 19. Проч. иностр. госуд. | 6,2 | 7,5 |
| 10. Турція | 2,9 | 1,9 | Всего | 100% | 100% |

Внѣшняя торговля главнѣйшихъ государствъ въ милліонахъ рублей и въ процентныхъ отношеніяхъ къ общимъ оборотамъ всемірной торговли за 1894 годъ.

Листъ IX.

Діаграмма 65.

| | Оборотъ въ милл. руб. | $\frac{0}{100}$ къ общему обороту. | | Оборотъ въ милл. руб. | $\frac{0}{100}$ къ общему обороту. |
|---------------------------------|-----------------------|------------------------------------|---------------------------------------|-----------------------|------------------------------------|
| 1. Великобританія | 4.403 | 18,2 | 14. Греція | 50 | 0,2 |
| 2. Германія | 2.275 | 9,4 | 15. Турція | 432 | 1,8 |
| 3. Франція | 1.849 | 7,7 | 16. Индія | 1.071 | 4,7 |
| 4. Россія | 1.228 | 5,1 | 17. Китай | 400 | 1,7 |
| 5. Голландія | 1.314 | 5,4 | 18. Японія | 240 | 1,0 |
| 6. Бельгія | 720 | 3,0 | 19. С.-А. Соединенные Штаты | 2.002 | 8,3 |
| 7. Австро-Венгрія | 975 | 4,0 | 20. Канада | 292 | 1,2 |
| 8. Италія | 532 | 2,2 | 21. Аргентина | 252 | 1,0 |
| 9. Швейцарія | 382 | 1,6 | 22. Англійская Австралія | 679 | 2,8 |
| 10. Испанія | 333 | 1,4 | 23. Прочія государства | 4.48 | 17,2 |
| 11. Швеція и Норвегія | 344 | 1,4 | Всего | 24.174 | 100 |
| 12. Данія | 193 | 0,8 | | | |
| 13. Болгарія и Сербія | 60 | 0,2 | | | |

Обороты главнѣйшихъ таможенъ Европейской границы и Кавказскаго края за 1894 годъ.

Карто-диаграмма.

| НАЗВАНІЕ ТАМОЖЕНЪ. | Вывозъ | Привозъ | Оборотъ. |
|--|-----------|-----------------------------|-----------|
| | товаровъ. | (очищ. таможенн. пошлиною). | |
| Въ тысяч. кредитн. рублей | | | |
| Московская | — | 67.758 | 67.758 |
| Харьковская | — | 2.132 | 2.132 |
| С.-Петербургская Портовая | 44.111 | 112.076 | 195.687 |
| » Сухопутная | — | 11.510 | |
| » при Финлянд. ж. д. | 7.158 | 12.694 | |
| Кронштадтская | 6.847 | 1.291 | 8.309 |
| Архангельская | 7.319 | 990 | 7.299 |
| Нарвская | 1.009 | 6.290 | 51.075 |
| Ревельская (съ Балтійскимъ отд.) | 16.025 | 35.050 | 4.711 |
| Перновская | 4.565 | 146 | 74.002 |
| Рижская | 43.460 | 30.542 | 1.275 |
| Виндавская | 1.184 | 91 | 58.735 |
| Либавская | 40.490 | 18.245 | 1.136 |
| Таурогенская | 1.028 | 108 | 4.476 |
| Юрбургская | 4.171 | 305 | 46.421 |
| Вержболовская | 34.225 | 12.196 | 31.996 |
| Граевская | 23.587 | 8.409 | 10.724 |
| Млавская | 8.844 | 1.880 | 8.014 |
| Нешавская | 4.300 | 3.714 | 48.378 |
| Александровская | 12.598 | 35.780 | 1.495 |
| Слупецкая | 1.311 | 184 | 1.287 |
| Щипіорнская | 520 | 767 | 2.085 |
| Гербская | 160 | 1.925 | 42.561 |
| Сосновицкая | 10.839 | 31.722 | 26.923 |
| Варшавская | 198 | 26.725 | 26.076 |
| Границкая | 10.483 | 15.593 | 7.920 |
| Радзивиловская | 5.913 | 2.007 | 13.637 |
| Волочискская | 10.312 | 3.325 | 1.822 |
| Гусятинская | 1.621 | 201 | 3.146 |
| Новоселицкая | 2.645 | 501 | 1.691 |
| Унгенская | 368 | 1.323 | 1.309 |
| Леовская | 1.308 | 0,9 | 2.085 |
| Рениская | 2.046 | 39 | 1.559 |
| Измаильская | 1.500 | 59 | 163.662 |
| Одесская | 115.577 | 48.085 | 48.067 |
| Николаевская | 46.727 | 1.340 | 5.196 |
| Евпаторійская | 5.165 | 31 | 23.245 |
| Севастопольская | 22.267 | 978 | 5.358 |
| Феодосійская | 5.357 | 1,3 | 1.051 |
| Керченская | 1.843 | 58 | 8.464 |
| Бердянская | 8.425 | 39 | 10.225 |
| Маріупольская | 9.266 | 959 | 19.012 |
| Таганрогская | 16.720 | 2.292 | 22.672 |
| Ростовская | 20.959 | 1.713 | 27.894 |
| Новороссійская | 27.305 | 589 | 5.011 |
| Потійская | 5.007 | 3,5 | 22.275 |
| Батумская | 19.392 | 2.883 | 1.452 |
| Джувльфинская | 264 | 1.188 | 2.342 |
| Астаринская | 679 | 1.663 | 13.058 |
| Бакинская | 9.317 | 3.741 | 4.662 |
| Астрахань | 1.253 | 3.409 | |
| Прочія таможи | 43.085 | 39.092 | 82.177 |
| Общіе обороты по всемъ границамъ | 668.753 | 553.644 | 1.222.397 |

О П Е Ч А Т К И.

Въ текстѣ.

| Страница. | Строка. | Напечатано. | Слѣдуетъ читать. |
|-----------|------------|----------------------|----------------------|
| I. | 3 снизу. | съ 1802 по 1811 годъ | съ 1808 по 1811 годъ |
| VI | 17 сверху. | сухопутной | сухопутнымъ |

Въ таблицахъ.

| | | | |
|----|---------------------|---|--|
| 3 | 1 снизу | 559,6 1228,4 +109,2 122,5 10,03 | 553,6 1222,4 +115,2 122,5 9,98 |
| 10 | заголовокъ | <i>Листъ III.</i> | <i>Листъ IV.</i> |
| 11 | » | <i>Діаграммы 22—30,33.</i> | <i>Діаграммы 22 31.</i> |
| 20 | графа 3 стр. снизу | 4.677 | 5.086 |
| » | » 2 » » | 7.556 | 8.184 |
| » | » 1 » » | 9.496 | 10.110 |
| 23 | заголовокъ | <i>Діаграммы 42—44.</i> | <i>Діаграммы 42—44.</i> |
| 39 | » | въ милліонахъ кредит- ныхъ рубляхъ. | въ милліонахъ кредитныхъ рублей. |
| 41 | 1 гр. 1 стр. сверху | 1641—45 | 1841—45 |
| » | » » 2 » » | 1646—50 | 1846—50 |
| 60 | » » 3 » снизу | Астрахань | Астраханская. |

