

A 1713

ВИБЛІОТЕКА
Ученго Комитета Мин. Фан.

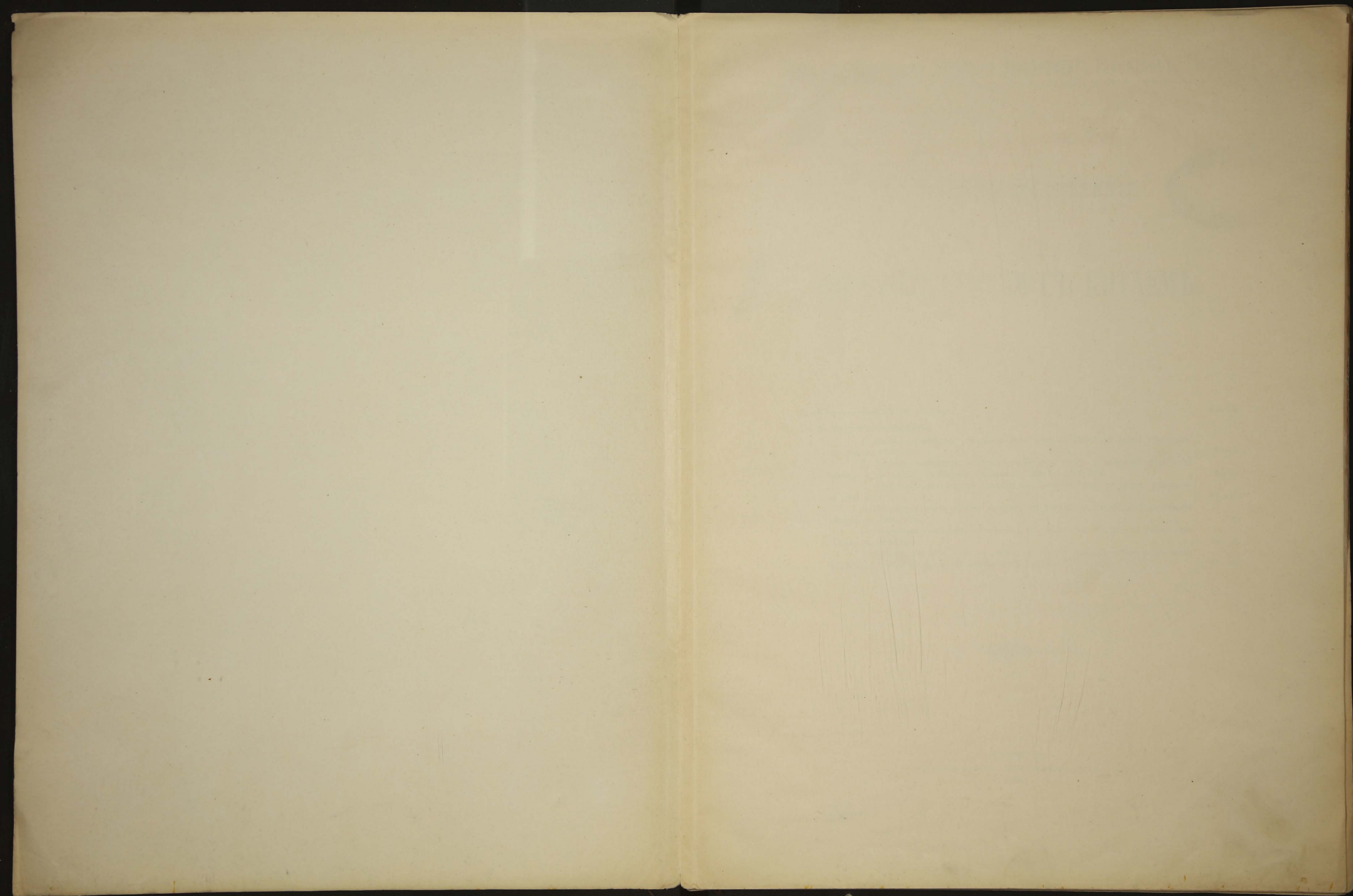

СТАТИСТИЧЕСКІЯ СВѢДѢНІЯ



О

~~39~~
ТОРГОВЛѢ РОССІИ СЪ КИТАЕМЪ.

| | |
|--|-------|
| I. Историко-статистическій очеркъ. | 1—24 |
| II. Сводъ цифровыхъ данныхъ: | |
| 1. Вывозъ главнѣйшихъ товаровъ изъ Россіи въ Китай по всеѣмъ границамъ съ 1899 по 1908 годъ | 2—8 |
| 2. Привозъ главнѣйшихъ товаровъ изъ Китая въ Россію по Азіатской сухопутной границѣ и по портамъ Приморской области съ 1899 по 1908 годъ | 9—25 |
| 3. Подробный учетъ отпуска товаровъ изъ Россіи въ Китай по всеѣмъ границамъ за 1908 годъ | 27—29 |
| 4. Подробный учетъ отпуска товаровъ изъ Россіи въ Китай по Европейской границѣ за 1908 годъ | 30 |
| 5. Подробный учетъ привоза товаровъ изъ Китая въ Россію по всеѣмъ границамъ за 1908 годъ. | 31—36 |
| 6. Привозъ, въ 1908 году, изъ Китая въ Россію товаровъ, облагаемыхъ таможенною пошлиною по закону 16 января 1909 года | 37—42 |



С.-ПЕТЕРБУРГЪ.

Типо-литографія М. П. Фроловой. Галерная, 6.

1909.



39

Въ настоящемъ „Очеркъ“ большая часть цифровыхъ данныхъ о цѣнности привозныхъ и отпускныхъ товаровъ выражена въ рубляхъ по курсу дня. Но курсъ рубля подвергался значительнымъ измѣненіямъ, которыя представитъ

здѣсь, въ сводной таблицѣ, основанной на указаніяхъ Высочайше учрежденной 6 октября 1895 года Особой Коммисіи, представляется не безполезнымъ.

I. Цѣнность ассигнаціоннаго рубля по отношенію къ серебряному рублю.

| | | | | | | | | | |
|--|--------------------------------|----------------------------------|--------------------------------|--------------------------------|--------------------------------|--------------------------------|--------------------------------|---------------------------------|--------------------------------|
| Годы | 1769 | 1770 | 1771 | 1772 | 1773 | 1774 | 1775—83 | 1784—86 | 1787 |
| Курсъ ассигнаціоннаго рубля по переводѣ на серебро | 99 | 99 | 98 | 97 | 98 | 100 | 99 | 98 | 97 |
| Годы | 1788—89 | 1790 | 1791 | 1792 | 1793 | 1794 | 1795 | 1796 | 1797 |
| Курсъ ассигнаціоннаго рубля | 92 ³ / ₄ | 87 | 81 ¹ / ₃ | 79 ¹ / ₃ | 71 | 68 ¹ / ₂ | 70 ¹ / ₂ | 79 | 73 |
| Годы | 1798 | 1799 | 1800 | 1801 | 1802 | 1803 | 1804 | 1805 | 1806 |
| Курсъ ассигнаціоннаго рубля | 62 ¹ / ₂ | 65 ¹ / ₂ | 66 ¹ / ₄ | 71 ² / ₃ | 80 | 79 ¹ / ₃ | 77 | 73 | 67 ¹ / ₂ |
| Годы | 1807 | 1808 | 1809 | 1810 | 1811 | 1812—13 | 1814—15 | 1816 | 1817 |
| Курсъ ассигнаціоннаго рубля | 53 ³ / ₄ | 44 ² / ₃ | 43 ¹ / ₃ | 25 ² / ₅ | 26 ² / ₅ | 25 ¹ / ₅ | 20 | 25 ¹ / ₃ | 25 ¹ / ₆ |
| Годы | 1818 | 1819 | 1820 | 1821 | 1822 | 1823 | 1824 | 1825 | 1826 |
| Курсъ ассигнаціоннаго рубля | 25 ¹ / ₄ | 26 ¹ / ₂ | 26 ¹ / ₃ | 25 ² / ₃ | 26 ¹ / ₄ | 26 ¹ / ₅ | 26 ¹ / ₂ | 26 ² / ₅ | 26 ² / ₃ |
| Годы | 1827—28 | 1829 | 1830 | 1831 | 1832 | 1833 | 1834—35 | 1836 | 1837 |
| Курсъ ассигнаціоннаго рубля | 26 ⁵ / ₆ | 27 ² / ₇ | 26 ¹ / ₃ | 26 ⁸ / ₉ | 27 ¹ / ₆ | 27 ¹ / ₄ | 27 ² / ₅ | 27 ¹ / ₁₀ | 27 ² / ₅ |
| Годы | 1838 | 1839. | | | | | | | |
| Курсъ ассигнаціоннаго рубля | 27 ¹ / ₅ | 28 ¹ / ₂ . | | | | | | | |

70419

II. Цѣнность кредитнаго рубля въ золотыхъ копейкахъ, по курсу: 1 руб. = ¹/₁₀ имперіала.

| Г о д ы. | | Г о д ы. | | Г о д ы. | |
|----------------|-------|----------------|------|----------------|------|
| 1840 | 101,5 | 1860 | 94,4 | 1880 | 64,4 |
| 41 | 100,5 | 61 | 88,7 | 81 | 65,7 |
| 42 | 97,9 | 62 | 85,5 | 82 | 63,1 |
| 43 | 97,3 | 63 | 98,2 | 83 | 61,8 |
| 44 | 98,5 | 64 | 77,3 | 84 | 63,4 |
| 45 | 98,1 | 65 | 81,8 | 85 | 63,3 |
| 46 | 98,6 | 66 | 68,0 | 86 | 60,7 |
| 47 | 99,5 | 67 | 90,7 | 87 | 55,7 |
| 48 | 95,0 | 68 | 85,5 | 88 | 59,5 |
| 49 | 95,7 | 69 | 76,4 | 89 | 65,9 |
| 1850 | 98,7 | 1870 | 77,7 | 1890 | 72,6 |
| 51 | 97,9 | 71 | 85,2 | 91 | 66,8 |
| 52 | 98,8 | 72 | 85,1 | 92 | 63,1 |
| 53 | 99,5 | 73 | 84,4 | 93 | 65,3 |
| 54 | 94,2 | 74 | 86,8 | 94 | 67,0 |
| 55 | 93,0 | 75 | 85,8 | 95 | 67,5 |
| 56 | 98,4 | 76 | 80,6 | 1896 | 66,7 |
| 57 | 96,3 | 77 | 67,4 | | |
| 58 | 94,6 | 78 | 64,6 | | |
| 59 | 83,5 | 79 | 63,1 | | |

Съ 1897 года курсъ рубля (1 р. = ¹/₁₅ имперіала) фиксированъ.

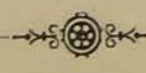

ИСТОРИКО-СТАТИСТИЧЕСКІЙ ОЧЕРКЪ ТОРГОВЛИ РОССІИ СЪ КИТАЕМЪ *).

I.

Первое знакомство русскихъ съ Китаемъ. Первые посольства въ Китай. Первый торговый договоръ съ Китаемъ, въ 1689 г. Организация казенныхъ торговыхъ каравановъ. Частная торговля. Начало несогласій. Старанія Петра I уладить ихъ. Буринскій трактатъ.

Первая попытка къ знакомству русскихъ съ Китаемъ принадлежитъ царю Ивану Грозному. Въ 1567 году онъ послалъ двоихъ атамановъ, Ивана Петрова и Бурната Ялышева съ товарищами, «провѣдывать неизвѣстныя государства». Посланные вывели сказку и роспись всѣмъ городамъ, «которые за Сибирью видѣли, китайскому государству и мунгальской землѣ и инымъ мѣстамъ, жилымъ и кочевымъ, и великой Оби рѣкѣ и прочимъ городамъ и рѣкамъ». Они описали всѣ земли отъ Байкала до Корейскаго моря, улусы черной, или западной Монголіи, и проникли за китайскую стѣну. Были въ Пекинѣ, но самага «хана» не видали, такъ какъ не имѣли съ собою даровъ.

Болѣе подробныя свѣдѣнія о Китаѣ и китайцахъ начинаютъ проникать въ Россію по завоеваніи Сибири. Увлекаемые жаждой добычи, казаки переправились чрезъ Байкаль, поднялись вверхъ по Селенгѣ и вскорѣ явились на рѣкахъ Шилкѣ и Аргуни. Покоряя новыя племена и земли, они заводили знакомства съ пограничными маньчжурами, пересылались, по временамъ, подарками съ мѣстными властями и вели съ туземцами мѣновую торговлю, вымѣнивая малоцѣнные предметы домашняго обихода на дорогіе мѣха.

Пограничные воеводы сами стали пересылаться съ китайскими пограничными начальниками, безъ всякаго участія со стороны правительства, и отправляли цѣлые караваны съ товарами. Впослѣдствіи, чтобы оградить караваны отъ разграбленія и доставить имъ покровительство пограничныхъ начальниковъ и хановъ, воеводы стали посылать караваны въ Монголію и, при томъ, отъ имени правительства.

Въ 1644 году русскіе были уже на Амурѣ. Письменный голова Василиій Пояркоу, отправленный якутскимъ воеводою Головинымъ «провѣдать народовъ», первый достигаетъ Великаго Океана, спустившись по Амуру. Вслѣдъ за нимъ

является на Амуръ боярскій сынъ Ерошей Хабаровъ, уже не простой искатель приключеній и добычи. Прибывъ туда съ 150 человекъ, въ 1647 году, Хабаровъ укрѣпилъ встрѣчавшіеся ему на пути городки (въ томъ числѣ — Албазинъ) и привелъ въ покорность Москвѣ мѣстныхъ жителей. Обо всемъ этомъ онъ донесъ царю Алексѣю Михайловичу, пославъ ему, въ видѣ дани, отъ покоренныхъ народовъ 120 сороковъ соболей и множество лисицъ. Государь наградилъ Хабарова и его спутниковъ тремя стами золотыхъ медалей и вызвалъ его самого для объясненія, назначивъ въ завоеванный край князя Лобанова и Зиновьева съ 3000 человекъ.

Въ 1654 г. царь послалъ туда, подъ именемъ гонца, тобольскаго боярскаго сына Федора Исаакіевича Байкова съ царскою грамотой и приличною свитой, «для присматриванія въ торгахъ и товарахъ и въ прочихъ тамошнихъ поведеніяхъ».

Проѣхавъ чрезъ западныя области Китая, Байковъ прибылъ въ Пекинъ въ 1656 году. Когда именемъ богдыхана Чунъ-джи потребовали у него подарки и грамоту, онъ отдалъ подарки, но грамоты не далъ, отзываясь, что ему велѣно передать ее богдыхану лично. Но для этого требовались унижительныя церемоніи, выполнить которыя Байковъ отказался, за что и былъ высланъ изъ Пекина «не весьма вѣжливо». Подарки ему были возвращены. Вернувшись въ Москву, Байковъ составилъ описаніе своего путешествія, высоко цѣнимаго специалистами за богатство и точность заключающихся въ немъ свѣдѣній.

Въ 1658 г. отправленъ былъ въ Пекинъ боярскій сынъ Перфильевъ. Онъ принятъ былъ благосклоннѣе и привезъ царю Алексѣю Михайловичу дары отъ богдыхана, но и его путешествіе осталось безъ результатовъ, такъ же, какъ и бухарца Сенткуль-Албина, ѣздившаго въ Китай съ порученіемъ отъ царя въ 1668 году, и переводчика посольскаго приказа, молдавскаго грека Спаарія — въ 1675.

Не мало повредили успѣху переговоровъ набѣги казаковъ на пограничныя китайскія владѣнія, раздражавшіе китайское правительство. Оно не вѣрило искренности нашихъ предложеній. Такъ, хотя Спаарій, предъ отъѣздомъ въ Пекинъ, и выдалъ албазинцамъ приказъ прекратить, на время переговоровъ, непріязненныя дѣйствія, однако, казаки не утерпѣли и продолжали свои поиски новыхъ земель по Амуру. Китайцы, видя, что ихъ жалобы, отправленныя въ Москву и чрезъ Архангельскъ, при посредствѣ голландскаго посольства, и чрезъ Испагань, посредствомъ иезуитовъ, не послужили ни къ чему, рѣшились дѣйствовать непріязненно. Въ 1685 году, разоривъ предварительно всѣ русскіе остроги и зимовья по Амуру, Зеѣ и Селенгѣ, они начали продолжительную осаду укрѣпленнаго русскаго города Албазина, который, послѣ упорной обороны, былъ взятъ и разрушенъ китайцами. Вскорѣ однакожъ (въ 1686 году) Албазинъ былъ у нихъ отнятъ, послѣ чего набѣги казаковъ на китайскія владѣнія возобновились. Богдыханъ отправилъ войско къ Албазину и въ то же время требовалъ съѣзда пословъ для опредѣленія границъ и взаимныхъ отношеній между приграничными жителями.

*) Литература. «Виды» и «Обзоры» внѣшней торговли Россіи съ 1802 по 1908 годъ; Чулковъ, «Историческое обозрѣніе русской коммерціи», Спб., 1781—1784; А. Корсакъ, «Историко-статистическое описаніе торговыхъ сношеній Россіи съ Китаемъ», Казань, 1857; А. Субботинъ, «Чай», Спб., 1892; К. Скальковскій, «Русская торговля на Тихомъ Океанѣ», Спб., 1883; Е. Ковалевскій, «Путешествіе въ Китай»; М. П. Федоровъ, «Соперничество торговыхъ интересовъ на Востокѣ», Спб., 1903; Покотиловъ, «Китайскіе порты, имѣющіе значеніе для русской торговли на дальнемъ Востокѣ»; М. Венюковъ, «Краткій обзоръ внѣшней торговли чрезъ Западную Сибирь въ 1851—1860 гг.», Спб., 1861; Семеновъ, «Изученіе историческихъ свѣдѣній о внѣшней торговлѣ Россіи, съ половины XVII столѣтія по 1858 годъ», Спб., 1862; Х. Трусевичъ, «Посольскія и торговыя сношенія съ Китаемъ до XIX вѣка», М., 1882; Н. В. Слюнинъ, «Современное положеніе нашего Дальняго Востока», Спб., 1908. «Новѣйшія свѣдѣнія о торговлѣ Европы и Сѣв. Америки съ Китаемъ», изд. Департамента внѣшней торговли, Спб., 1848; Отчеты официальной статистики Китая и государствъ, имѣющихъ съ нимъ торговыя сношенія. Списокъ сочиненій о торговлѣ Россіи съ Китаемъ въ «Библиографіи Азіи» Межова.

Петръ I назначилъ великимъ и полномочнымъ посломъ, для переговоровъ съ китайцами, брянскаго намѣстника Ѡ. А. Головина.

Переговоры начались 12-го августа близъ Нерчинска. Китайское посольство, весьма многочисленное, было подкрѣплено пушками и большимъ отрядомъ войска; душею его были иезуиты Гербильонъ и Перейра. Девять разъ начинались и прекращались переговоры. Послѣ девяти совѣщаній китайцы сняли лагерь и стали возмущать пограничныхъ монголовъ и другія племена противъ русскихъ. Самъ Головинъ былъ въ опасности. Лишенный всякихъ средствъ защиты, онъ вынужденъ былъ принять условія, предложенныя китайцами и подписать, 24 августа 1689 года, трактатъ, невыгодный для Россіи, но, все же, вносившій нѣкоторое упорядоченіе въ политическія и торговыя отношенія между двумя сосѣдними государствами. Пятымъ пунктомъ этого трактата было постановлено:

«Какимъ либо ни есть людямъ съ пріѣзжими грамотами изъ обоихъ сторонъ для нынѣшніе начатые дружбы для своихъ дѣлъ въ обоихъ сторонахъ пріѣзжати и отъѣзжати до обоихъ Государствъ добровольно и покупать и продавать, что имъ надобно да повелѣно будетъ».

Граница между Россіей и Китаемъ была установлена по рѣкамъ Горбицѣ и Аргуни; Албазинъ положено было разорить. Россія потеряла завоеванныя казаками земли по рѣкѣ Амуру, но торговлѣ Россіи съ Китаемъ основаніе было положено.

Несмотря на испытанныя Головинымъ неудачи, царь принялъ его очень ласково и вскорѣ назначилъ посланникомъ въ Голландію.

Получить доступъ на китайскій рынокъ было важно для сбыта мѣховъ. Получая мягкую рухлядь въ видѣ ясака отъ сибирскихъ племенъ и десятинной пошлины на внутреннихъ заставахъ, правительство имѣло большіе ея запасы. Хотя значительное количество этого товара шло на внутреннее потребленіе и не мало вывозилось въ Персію, въ Турцію и за западный рубежъ, но масса его оставалась внутри государства и, за недостаткомъ сбыта, обезцѣнивалась. Нерчинскій трактатъ открылъ сибирскимъ мѣхамъ обширный китайскій рынокъ.

Съ этихъ поръ начали ходить, за счетъ царской казны, караваны съ пушными и другими товарами.

Первый казенный караванъ вышелъ съ товарами на 41.900 р. въ 1693 г., а воротился изъ Пекина въ 1696 году.

При каждомъ казенномъ караванѣ былъ комиссаръ, на котораго возлагалась выгодная продажа товаровъ; для наблюденія же за порядкомъ и безопасностію во время пути, по указу Петра, назначался унтеръ-офицеръ гвардіи. Въ 1731 г. учреждена была должность консула, который долженъ былъ жить въ Пекинѣ и вести торговыя дѣла. При консулѣ были два его товарища, два комиссара и нѣсколько чиновниковъ. Въ то время, какъ одни чиновники были съ караваномъ въ пути, другіе заготовляли товары для слѣдующаго каравана. Кромѣ этихъ лицъ, было много купцовъ и приказчиковъ, а также людей изъ простого народа, такъ что число всѣхъ, бывшихъ при караванѣ, простиралось иногда до нѣсколькихъ сотенъ человекъ.

Почти весь грузъ каравановъ состоялъ изъ казенной мягкой рухляди. Шла также иностранная серебряная монета и серебро въ издѣліяхъ, а въ замѣнъ привозились изъ Китая ханское золото и серебро въ слиткахъ, фарфоръ и драгоценныя камни, чай, ремень, шелкъ, шелковыя ткани, бадьянъ, шпалеры, занавѣски, разная посуда.

Товары для каравана отпускались комиссару изъ сибирскаго приказа въ Москвѣ присяжными государевыми цѣновщиками. Когда-же у казны не доставало пушного товара, брали его у частныхъ купцовъ заимообразно. По возвращеніи изъ Пекина, китайскіе товары, вымѣненные на мягкую рухлядь, продавались частнымъ купцамъ. Для отращенія убытковъ казны, агентамъ и прочимъ лицамъ, ѣздившимъ съ караваномъ, запрещалось торговать въ Пекинѣ, а также возить какіе-либо частныя товары: для этого на отправляемые въ Пекинъ казенныя товары налагались казенныя печати, которыя осматривались въ каждой таможенѣ.

Тѣ изъ частныхъ купцовъ, которые не желали ѣхать съ казеннымъ караваномъ въ Пекинъ, останавливались обыкновенно въ Ургѣ. Сюда собиралось множество купцовъ русскихъ и китайскихъ. Торговля была мѣновая. Китайцы привозили слитки золота и серебра, камку, разныя другія шелковыя и хлопчато-бумажныя матеріи, чай, фарфоръ. Все это вымѣнивалось на русскую юфть и на толстыя сукна, выдѣлываемыя въ Сибири, впоследствии же и на дорогіе мѣха, къ подрыву казенной караванной торговли.

Ни въ Пекинѣ, ни въ Ургѣ русскіе купцы не успѣли расположить китайцевъ въ свою пользу. вслѣдствіе чего китайцы нерѣдко жаловались на нихъ русскому правительству. Для прекращенія такихъ жалобъ Петръ, въ 1719 г., отправилъ въ Пекинъ, въ качествѣ полномочнаго посланника и министра, капитана гвардіи Измайлова, а съ нимъ, въ качествѣ секретаря посольства, Лоренца Ланга и (инкогнито) Николая Крисница, «для усмотрѣнія тамошняго купеческаго обхожденія» *). Петръ поручилъ Лангу познакомиться въ совершенствѣ со всѣми отраслями китайской торговли, со всѣми предметами ввоза въ Китай, со всѣми данными, которыя могли бы показать, чего слѣдуетъ ожидать отъ торговли съ Китаемъ, и со всѣми условіями, отъ которыхъ можетъ зависѣть успѣшный ходъ ея.

Измайловъ прибылъ въ Пекинъ въ 1720 году и, по исполненіи требуемыхъ церемоній, былъ съ честью принятъ богдыханомъ; но, при всемъ этомъ, не имѣлъ успѣха, хотя китайцы и проводили его обѣщаніемъ покончить всѣ споры на будущемъ съѣздѣ.

Раздраженный поведеніемъ русскихъ купцовъ въ Ургѣ, императоръ Канси выслалъ изъ этого города всѣхъ находившихся тамъ русскихъ и запретилъ караванный ходъ въ Пекинъ (1722 г.). Въ то же время трибуналъ внѣшнихъ сношеній послалъ къ сибирскому губернатору Гагарину грамоту, въ которой излагались причины такой мѣры.

Въ грамотѣ китайскій сенатъ напоминаетъ о томъ, какъ миролюбиво начались торговыя сношенія русскихъ съ китайцами, какъ благожелательно мандарины встрѣчали русскіе караваны и какъ охотно китайское правительство давало имъ кормъ и фуражъ. «Нынѣ же множество звѣровыхъ ловцовъ обрѣтается, и для того не токмо имѣемъ въ мякотномъ товарѣ довольство, но и для того, что повсегодно корабли европейскіе проходятъ въ Кантонъ, Фукиенъ и другіе симъ подобныя морскіе порты, всякими различными вещами мы изобилуемъ». Далѣе говорится, что мѣха нужны только на сѣверѣ, а на югѣ можно обойтись и безъ нихъ; что ежели богатые люди и желаютъ купить соболиныя мѣха, то русскіе запрашиваютъ слишкомъ высокія цѣны; когда же китайцы покупаютъ у русскихъ

*) Чулковъ. Историческое описаніе российской коммерціи, III, 29—32.

мѣха для императора, то русскіе хорошихъ соболей не показываютъ, а тайно отдаютъ ихъ въ долгъ мелкимъ скупщикамъ. Отъ этого происходили споры. Императоръ принужденъ былъ даже платить отъ себя русскимъ за долги своихъ подданныхъ. «Нынѣ же въ нашемъ государствѣ есть время военное и нужное; достоинъ ли для вашихъ русскихъ, которые ради купечества сюда прѣзжаютъ, всегда деньги государственныя держать?»... «Нынѣ товаровъ вашихъ покупать никто не будетъ, а ежели будутъ привезены въ столицу, то привезшіе понесутъ большой убытокъ; того ради вашихъ пропускать не будемъ; а ежели изъ вашихъ купцовъ будутъ такіе, которые пожелаютъ купечество имѣть,—оставались бы въ Селенгинскѣ и тамъ бы торговались» *). Не преминули китайцы въ той же грамотѣ обвинить русскихъ купцовъ въ нарушеніи ими китайскихъ уставовъ и обычаевъ и въ начинаніи ссоръ, что имъ ранѣе «по дружбѣ прощали».

Въ томъ же 1722 году императоръ Канси умеръ, но и преемникъ его не иначе соглашался на возобновленіе русско-китайской торговли, какъ послѣ точнаго и неизмѣннаго опредѣленія границъ между двумя государствами и послѣ назначенія на границѣ постоянного пункта для мѣны.

Уже по смерти Петра, въ 1725 году, для окончательнаго рѣшенія вопроса посланъ былъ въ Пекинъ, въ качествѣ чрезвычайнаго посланника и полномочнаго министра графъ Рагузинскій, Савва Владиславичъ.

25 августа 1727 года, въ 10 верстахъ отъ Кяхты, на рѣчкѣ Бурѣ, заключенъ былъ съ Китаемъ новый торговый трактатъ, Буринскій, подтвержденный и дополненный Кяхтинскимъ договоромъ 21 октября того же года **). По Буринскому трактату возобновлены были добрыя отношенія между двумя сосѣдними государствами и преданы забвенію всѣ споры о границахъ, пунктомъ-же четвертымъ постановлено: дозволить свободную торговлю между русскими и китайцами; прѣзжать имъ (русскимъ) торговать чрезъ каждые три года, въ числѣ не болѣе 200; имъ, какъ людямъ торгующимъ, не производить никакого содержанія отъ китайской казны. Всѣ, какъ покупающіе, такъ и продающіе, освобождались отъ платежа пошлинъ.

По силѣ буринскаго трактата, Россія, удержавъ за собою рынки въ Пекинѣ и Ургѣ, открыла новый на Селенгѣ, въ мѣстности, гдѣ вскорѣ послѣ того возникла Кяхта. Одновременно съ Кяхтою, открытъ былъ рынокъ въ Цурухайту.

II.

Трудности русско-китайской торговли. Дальность разстоянія шѣсть происхожденія товаровъ отъ шѣсть сбыта. Неудовлетворительность путей сообщенія. Дороговизна провоза товаровъ. Казенная и частная торговля. Затруднительное положеніе послѣдней. Размѣры казенной караванной торговли. Главнѣйшіе предметы русско-китайской торговли въ первой половинѣ XVIII столѣтія.

Изъ Москвы на Кяхту шло нѣсколько путей. Изъ нихъ наиболѣе протореннымъ считался путь чрезъ Ярославль, Вологду, Устюгъ-Великій, Соликамскъ, Верхотурье, Туринскъ, Тюмень, Тобольскъ, Енисейскъ, Красноярскъ, Иркутскъ, Селенгинскъ.

Нѣкоторые торговцы предпочитали дорогу изъ Москвы на Нижній, Казань, Кунгуръ, Екатеринбургъ, какъ болѣе короткую (на 400 верстъ) и болѣе ровную, но по ней ѣзда въ Сибирь не всегда разрѣшалась. Такъ въ 1754 г.

было приказано, чтобы купцы съ товарами и прочіе всякіе люди ѣздили черезъ Верхотурье въ Сибирь, а другими дорогами отнюдь не дерзали. Запрещеніе это было снято въ 1763 году, по уничтоженіи Верхотурской таможни.

Болѣе удобнымъ, считался зимній путь, которымъ торговля пользовалась для перевозки чаевъ во внутреннія губерніи Россіи. Путь этотъ шель:

| | |
|---------------------------------|----------------------|
| изъ Кяхты до Иркутска | 557 верстъ. |
| » Иркутска до Томска | 1.554 » |
| » Томска до Тюмени | 1.768 » |
| » Тюмени до Казани | 1.236 » |
| » Казани до Москвы | 825 » |
| Итого | 5.940 верстъ. |

Зимнимъ путемъ чай доходили изъ Кяхты въ Москву обыкновенно въ 70 или 80 дней.

Лѣтній путь частью по рѣкамъ Селенгѣ, Ангарѣ, Кети, Оби, Иртышу, Тоболу, Турѣ, Камѣ, Волгѣ и Окѣ, частью же грунтовыми дорогами, требовалъ двухъ лѣтнихъ періодовъ. Изъ Москвы въ Кяхту путь былъ продолжительнѣе, чѣмъ изъ Кяхты въ Москву, такъ какъ плаваніе по рѣкамъ по направленію къ Москвѣ совершалось болѣею частью противъ теченія, людскою тягой. Пути были трудные. „Дорога отъ Россіи до кяхтинской границы, пишетъ въ 1758 году *) директоръ кяхтинской таможни Пятовъ, была совсѣмъ не способная, особливо лѣтомъ, такъ что во многихъ мѣстахъ съ нуждою и то верхомъ только возможно было пробираться, особливо отъ Соликамской чрезъ Верхотурскій волокъ; а отъ Верхотурья къ Туринску Барабинскою степью, Канскимъ волокомъ, лѣсъ былъ не расчищенъ, мосты погнили, а отъ Соликамской на Верхотурье многія мѣста завалены камнемъ, отъ чего купечеству наемъ подводъ весьма бывалъ дорогъ, а временемъ и вовсе наемниковъ не сыскивали. Учрежденныя зимовья всѣ обветшали, зимовщики въ нихъ не живутъ, и отъ того прѣзжающіе какъ въ пищѣ, такъ и въ обогрѣваніи себя и въ корму лошадиномъ претерпѣваютъ великіе недостатки. На Байкалѣ — озерѣ никакихъ судовъ не было, кромѣ единого малаго бота, для чего купцы принуждены были переправлять свои товары на досчаникахъ, которыми плаваютъ по рѣкамъ, и то ежели найдутъ, и отъ случающихся штурмовъ теряли многіе свои товары, или принуждены были ждать долгое время“.

Не лучше были и пути изъ Кяхты въ Пекинъ. Приходилось ѣхать и по песчанымъ степямъ, гдѣ нѣтъ ни лошадей, ни съѣстныхъ припасовъ, ни людей, ни фуража, ни воды, ни дровъ, такъ что даже дрова надо было брать съ собой. „На пути въ Пекинъ, говоритъ Лангъ про караванъ 1728 года, всѣ четыре стихіи намъ противны были. Верблюды и лошади умирали отъ голода, отъ жажды, или погребались зимою въ глубокихъ снѣгахъ“. Во время путешествія Избранда (1692 г.) однажды пало отъ недостатка травы до ста лошадей — четверть всего числа вьючныхъ животныхъ каравана. Посольство и купцы потеряли всѣхъ лошадей на обратномъ пути изъ Пекина, такъ что нужно было посылать за лошадьми въ Нерчинскъ и платить въ 5 разъ дороже. Купцы принуждены были идти пѣшкомъ и бросить часть товаровъ. Маркитанты, пользуясь этимъ положеніемъ, продавали хлѣбъ въ 5 фунтовъ за кусокъ китайки, или за рейхсталеръ.

Весь путь отъ Пекина до Кяхты составлялъ болѣе 3.000, а до Москвы—около 9.000 верстъ *).

*) Чулковъ, т. III, книга II, 171—174.

**) Оба эти договора ратификованы въ 1728 году.

*) Трусевичъ, 78.

Въ первой четверти XVIII столѣтія за провозъ товаровъ платили *):

| | съ пуда копѣекъ. | за пудо- версту |
|---|--------------------------------|--------------------|
| отъ Москвы до Тобольска | 60 | 0,25 |
| » Тобольска до Тары | 7 | 0,16 |
| » Тары до Томска | 28 | 0,33 |
| » Томска до Енисейска | 20 | 0,33 |
| » Енисейска до Иркутска | 37 ¹ / ₂ | 0,22 |
| » Иркутска до Селенгинска | 12 ¹ / ₂ | 0,50 |
| » Селенгинска до Пекина | 150 | 0,46 |
| Всего отъ Москвы до Пекина | 315 | 0,33 |

Такимъ образомъ, провозъ пуда товара за 9.000 верстъ обходился въ 3 р. 15 к., а рубль въ то время былъ дороже чѣмъ теперь, по меньшей мѣрѣ, въ 5 разъ.

Такая провозная плата, по высотѣ своей, исключала возможность вывоза въ Китай и привоза изъ Китая во внутреннія губерніи Россіи какихъ-либо дешевыхъ товаровъ. Необходимо было везти что-нибудь цѣнное, что выдержало бы издержки пути и что могло бы имѣть вѣрный сбытъ въ Китаѣ. Таковы были дорогіе мѣха, цѣнность которыхъ удваивалась и даже утроивалась по доставленіи въ Пекинъ. Такъ якутскіе соболя, безъ черевовъ и хвостовъ, цѣнившіеся въ Москвѣ въ рубль за шкурку, продавались въ Пекинѣ по цѣнѣ отъ 3 р. 60 к. и дороже.

Менѣе цѣнные мѣха и вообще менѣе цѣнные товары привозились въ Кяхту, для обмѣна, преимущественно изъ сибирскихъ областей, болѣе близкихъ къ Кяхтѣ и къ китайской границѣ.

Торгъ Китая въ XVII столѣтіи былъ свободный. Его отправляли частныя лица наравнѣ съ казною, а частныя караваны отправлялись въ Китай безъ всякаго уведомленія о томъ высшаго правительства. Но съ 1693 года было установлено, чтобы частныя караваны шли вмѣстѣ съ казенными и продавали свои товары лишь послѣ продажи казенныхъ. Это, однако, не остановило вольной торговли. Частные торговцы стали отправлять вмѣстѣ съ казенными караванами только среднихъ и плохихъ лисицъ, песцовъ, бѣлокъ, рысей и иную маловажную рухлядь, но и на этомъ выигрывали, такъ какъ всегда могли купить въ Сибири и продать въ Китаѣ хорошіе мѣха, въ любомъ количествѣ. «Частныхъ» товаровъ въ Китай вывозилось иногда втрое—впятеро больше, чѣмъ казенныхъ **).

Въ виду такой сильной конкуренціи, въ 1706 году издается указъ: «въ Сибири купцамъ и служилымъ людямъ не торговать и въ Китай торговымъ людямъ, безъ особаго указа не возить свои товары, за смертной казнью». О такой волѣ правительства дано знать въ Китай, и съ 1707 года въ Пекинъ ходили уже только казенные караваны, частныя же торговцы ѣздили въ Ургу и другіе китайскіе города явно торговать кожами, полотномъ и разными мелочами; а тайно—лучшими соболями и иной пушшиной, въ значительномъ количествѣ.

26 іюня 1727 г. Петръ II указалъ: „соболиному и другому заповѣдныхъ товаровъ торгу, для государственной и народной пользы, быть въ вольномъ торгу“. На основаніи этого указа частныя торговцы могли свободно сбывать китайцамъ свои мѣха въ Кяхту и въ Цурухайту.

Въ 1731 и 1734 годахъ вновь повелѣвалось, чтобы „въ Пекинѣ и въ прочихъ китайскихъ владѣніяхъ никто изъ

россійскихъ подданныхъ ни подъ какимъ видомъ не торговалъ мягкой рухлядью, т. е. камчатскими бобрами, рысями, бѣлкою нерчинскою и якутскою, лисицами бурыми, сѣдыми, крестовками и огневками, соболями камчатскими, якутскими и недопесками, дабы караванный казенный торгъ привести въ прежнее достоинство“. Но купцы продолжали скупать мѣха у ясачниковъ и сбывать эти мѣха не только на Кяхтѣ, но и въ Китаѣ.

Въ 1739 году вновь наикрѣпчайше запрещается русскимъ частнымъ торговцамъ сбывать мѣха въ Китаѣ, „такъ какъ оказалось въ сіе время въ Пекинѣ сего россійскаго товара, навезеннаго туда русскими купцами, болѣе нежели втрое противъ казеннаго каравана, а отъ того и послѣдовало бывшему тамъ каравану великое въ торгу замѣшательство и великое пониженіе товаровъ въ цѣнѣ“.

„Указомъ 26 февраля, въ китайское государство мягкой рухляди партикулярнымъ людямъ ни тайно, ни явно выпускать изъ Сибири не велѣно“.

Запрещеніе это повторялось въ 1741, 1742, 1752, 1754 и 1761 годахъ, но такъ-же безрезультатно. Казенная караванная торговля отжила свой вѣкъ и была уже, очевидно, невыгодна.

10 августа 1762 года, указомъ императрицы Екатерины II „всѣ прежнія запрещенія на выпускъ за границу мягкой рухляди велѣно оставить, торги ими производить и за границу отпускать всѣмъ невозбранно“.

Кромѣ мѣховъ, караваны вывозили въ Китай юфть, сукна, зеркала, кости, золото и серебро въ слиткахъ, монетахъ и вещахъ.

О цѣнности товаровъ, вывезенныхъ въ Пекинъ, съ 1693 по 1754 годъ казенными караванами, даетъ понятіе слѣдующая таблица.

| Годъ отправленія. | Годъ возвращенія. | Цѣнность товаровъ въ рубляхъ. |
|----------------------|----------------------|-------------------------------------|
| 1693 | 1696 | 41.900 |
| 1698 | 1700 | 26.006 |
| 1700 | 1701 | 47.000 |
| 1702 | 1704 | 29.879 |
| 1706 | 1707 | 184.000 |
| 1707 | 1708 | 142.000 |
| 1710 | 1711 | } по 200.000 (?) |
| 1711 | 1713 | |
| 1713 | 1715 | |
| 1716 | 1717 | } не пропущенъ. |
| 1720 | 1722 | |
| 1722 | — | } по 285.403 |
| 1724 | 1728 | |
| 1728 | 1729 | 100.000 |
| 1731 | 1733 | 104.390 |
| 1735 | 1736 | 175.919 |
| 1740 | 1742 | } по 100.000 |
| 1745 | 1746 | |
| 1754 | 1756 | |

И такъ, за 160 лѣтъ достигли Пекина 18 казенныхъ каравановъ съ товарами, средняя цѣнность которыхъ составляла, на каждый караванъ, 140 тысячъ рублей. Средній же годовой оборотъ всѣхъ 160 лѣтъ, не превышалъ 15.762 рублей по вывозу, какъ, вѣроятно и по привозу. Нѣтъ сомнѣнія, что частная торговля шла живѣе, и что ея обороты были гораздо значительнѣе.

Изъ Китая привозились съ русскими казенными и частными караванами шелковыя ткани, китайка, чай, лакированная посуда и разныя „куръезныя“ вещи.

*) Трусевичъ, 81.

**) О казенной торговлѣ съ Китаемъ—Трусевичъ, 82—118.

Такъ, въ 1735 г. велѣно было вывезти оттуда съ казеннымъ караваномъ: занавѣсъ 20, соломенокъ 20 кусковъ, наступниковъ 6 дюжинъ, рогожекъ въ окошко 100 шт., на полы 50 шт., мѣховъ (раздувальныхъ къ камину) 10 шт., лопатокъ и щипцовъ по 10 шт., флеру 10 куск., камокъ 100 куск., атласовъ 80 куск., камокъ семиланыхъ *) разноцвѣтныхъ 500 куск., пятиланыхъ 300 куск., шелку 5 пуд., китаекъ 100 тюней **). Все это, по кяхтинской цѣнѣ, стоило около 26 тыс. рублей.

Вывозились изъ Китая еще: жемчугъ, яхонты, рубины, алмазы и другіе драгоценные камни, золото и серебро.

Торговля ревенемъ съ 1669 по 1762 годъ была предметомъ казенной монополіи.

Въ 1763 году Екатерина II «уволила этотъ торгъ въ народъ», но все же еще нѣсколько лѣтъ казна въ ревенемъ торговлѣ пользовалась преимуществами предъ «частными» торговцами. Только въ 1782 году этотъ торгъ сдѣлался совершенно свободнымъ и для всѣхъ доступнымъ.

Съ 1704 по 1778 годъ ревеня сбывалось, въ среднемъ, ежегодно до 700 пудовъ, а цѣна ему была: въ покупкѣ казною — 10—25 руб., въ продажѣ — 100 и болѣе рублей.

Несмотря на значительную разницу между московскими и китайскими цѣнами на товары, казенная караванная торговля въ общемъ, оказалась невыгодною. Всѣ ея прибыли поглощались содержаніемъ комиссіонеровъ и агентовъ и путевыми расходами. Вольные, или частные торговцы умѣли и покупать, для обмѣна, товары дешевле, и продавать дороже, чѣмъ казна, такъ какъ были лично заинтересованы въ исходѣ торга.

III.

Кяхтинская торговля въ концѣ XVIII столѣтія.

Кяхтинская торговля въ самомъ началѣ своего развитія встрѣтила много затрудненій, главною причиною коихъ былъ характеръ китайской политики, недовѣрчивой и гордой. Самые ничтожные случаи вели къ разрыву и ссорамъ, вслѣдствіе которыхъ страдала торговля, терпѣли убытки купцы, лишалось доходовъ государство.

Много вредило русскимъ купцамъ отсутствіе согласія и единодушія между ними, тогда какъ торговавшіе съ ними китайскіе купцы составляли дружное сообщество, всегда дѣйствовавшее заодно и всегда успѣвавшее выгодно обмѣнивать свои товары.

Неблагопріятно должны были дѣйствовать и стѣснительныя мѣры противъ „частной торговли“, въ пользу казенной. вмѣсто того, чтобы дать, сколько возможно, болѣе льготъ русскимъ, торговавшимъ на Кяхтѣ, ихъ стѣсняли грозными предписаніями, лишавшими ихъ возможности торговать то тѣмъ, то другимъ товаромъ. Особенно тяжки были для русскихъ купцовъ ограниченія въ торговлѣ мягкою рухлядью, самымъ важнымъ тогда сибирскимъ товаромъ.

Не мало стѣсненій торговля испытывала также отъ внутреннихъ таможенъ и отъ поборовъ съ купцовъ при перевозкѣ товаровъ. Главная таможня на пути изъ внутренней Россіи въ Сибирь была Верхотурье. Здѣсь брали у купцовъ росписи товарамъ, по которымъ производился ихъ торгъ. Съ товаровъ однородныхъ или одинаковыхъ пошлину брали натурою, съ неполныхъ же десятковъ или съ товаровъ различной доброты „десятина“ взималась деньгами, по оцѣнкѣ. Послѣ осмотра и по уплатѣ пошлинъ купцы получали выписи,

*) Лань — 1¹/₂ унціи серебра.

***) Тюнь — тюкъ, въ которомъ помѣщалось 10 концовъ китайки — около 8 аршинъ въ каждомъ „концѣ“.

***) «Фуза» — общество купцовъ.

съ которыми могли продолжать перевозку товаровъ далѣе: въ Сибирь, или въ Москву. Для предупрежденія тайнаго провоза, безъ уплаты пошлинъ, существовало много заставъ, гдѣ всѣхъ проѣзжихъ осматривали. Не только съ товаровъ, но и съ денегъ купцы должны были платить „десятину“ въ Верхотурьи. Пошлины на деньги существовали потому, что „ежели бы съ денегъ пошлинъ не было, то бы мало російскихъ товаровъ въ Сибирь везли, а болѣе бы ѣздили съ однѣми деньгами, отъ чего могъ тогда воспослѣдовать въ пошлинномъ плагежѣ великій недоборъ“.

Для избѣжанія законныхъ и незаконныхъ сборовъ, купцы старались обѣзжать внутреннія таможи окольными дорогами, или показывали низкую цѣну своимъ товарамъ, или отдавали въ „десятину“ товары плохіе и испортившіеся. Но противъ всѣхъ этихъ уклоненій были принимаемы мѣры, и, вмѣстѣ съ тѣмъ, опредѣлены постоянныя цѣны товарамъ, съ которыхъ взималась пошлина.

Внутреннія таможи существовали до 1754 года, когда, по проекту графа П. И. Шувалова, дѣятельность ихъ прекратилась. Кяхтинская и прочія пограничныя таможи остались, но размѣръ пошлинъ съ товаровъ былъ нормированъ. Такъ, съ товаровъ русскаго происхожденія, отправляемыхъ въ Китай, положено было брать въ пограничныхъ таможахъ: внутренней пошлины по 14 коп. и тарифной — по 5, и всего по 19 коп. съ рубля; съ китайскихъ же товаровъ — тарифной по 10 коп., внутренней — по 13, а всего по 23 коп. съ рубля. Десятинная пошлина натурою и пошлина съ денегъ были отмѣнены. Пошлину велѣно брать только съ товаровъ, при отправленіи ихъ за границу.

Условія взноса пошлинъ были стѣснительны. Покупая, для промѣна китайцамъ, товары на деньги, купцы на долго затрачивали свои капиталы и не имѣли, по этому, возможности уплачивать пошлины тотчасъ послѣ промѣна своихъ товаровъ на китайскіе. Правительство вошло въ ихъ положеніе и въ 1754 году предоставило имъ право давать сибирскому приказу обязательства („векселя“) во взносѣ пошлинъ по окончаніи торговаго оборота, а именно — по прошествіи 6 мѣсяцевъ. Въ случаѣ просрочки взималось по 8% съ должной суммы. Такая льгота, впрочемъ, предоставлена была первоначально только великоросійскимъ купцамъ.

Съ упраздненіемъ въ 1754 году внутреннихъ таможенъ, съ уничтоженіемъ, въ 1762, казеннаго караваннаго торга и съ отмѣною, въ томъ же году, монополій и запрещеній, стѣснявшихъ вольный товарообмѣнъ, положеніе русскихъ торговцевъ и торговли въ Кяхтѣ должно было уллучшиться; это и случилось, но не скоро, такъ какъ между китайцами и русскими въ 1762 году возникли серьезныя несогласія, вызванныя покровительствомъ со стороны сибирскихъ властей одному изъ враждебныхъ Китаю джунгарскихъ властителей.

Капитану Кропотову, уполномоченному императрицей, удалось достигнуть соглашенія и примиренія, но инцидентъ былъ исчерпанъ лишь 18 октября 1768 года. Въ теченіе 6 лѣтъ (1762—1768) Кяхта оставалась безъ торговли.

Согласіе, возстановленное въ 1768 году, не было прочно. Въ 1775 году послѣдовалъ опять разрывъ, продолжившійся до 1778 года. Въ 1785 году — опять, вслѣдствіе того, что нѣкій политическій врагъ китайскаго правительства бѣжалъ въ русскія владѣнія, а шедшіе въ Кяхту китайскіе караваны были разграблены нашими пограничными бурятами. Торговля опять остановилась.

Въ 1790 году иркутскій намѣстникъ генералъ-маіоръ Нагель, при посредничествѣ Суна, бывшаго амбанемъ въ Ургѣ, вошелъ въ переговоры съ китайскимъ правительствомъ. Англичане старались помѣшати примиренію двухъ сосѣднихъ имперій, но на нашей сторонѣ былъ вліятельный при пекинскомъ дворѣ іезуитъ Парененъ. Дѣйствуя по свѣдѣніямъ другого іезуита, изъ Петербурга, Парененъ успѣлъ склонить китайское правительство къ заключенію, въ дополненіе къ трактату 1728 года, соглашенія, которое и было подписано 9 февраля 1792 года. Положено было не дѣлать никакихъ измѣненій въ торговлѣ, а производить ее по старому порядку, т. е. промѣнивать товары русскіе китайскимъ купцамъ и китайскіе русскимъ безъ монетъ и кредита.

Послѣдняя остановка русско-китайской торговли въ Кяхтѣ продолжалась около семи лѣтъ, а всѣ три вмѣстѣ—14 лѣтъ. Несмотря, однако, на мелкія остановки и сопряженныя съ ними потери торговцевъ и казны, кяхтинскій торгъ, подъ вліяніемъ благоприятныхъ товарообмѣну законовъ 1754 и 1762 годовъ, развивался быстро и широко.

| Промѣнено русскихъ товаровъ: | | |
|------------------------------|------------------------|-------------------------------------|
| Пятилѣтія: | за всѣ годы, на сумму. | среднимъ числомъ въ годъ, на сумму. |
| 1757—1761 | 5.665.227 руб. | 1.133.045 руб. |
| 1769—1773 | 11.257.086 » | 2.251.417 » |
| 1780—1784 | 30.416.744 » | 6.083.348 » |

По отдѣльнымъ годамъ обороты русской кяхтинской торговли и поступленіе таможенныхъ пошлинъ въ казну распределяются слѣдующимъ образомъ *).

| Годы. | Стоимость, по объявленнымъ купцамъ цѣнамъ: | | Сумма тѣхъ и другихъ. | Поступленіе таможенныхъ пошлинъ. |
|---------------------|--|---|-----------------------|----------------------------------|
| | товаровъ русскихъ и иностранныхъ, промѣненныхъ русскими. | товаровъ китайскихъ, вымѣненныхъ у китайцевъ. | | |
| Въ тысячахъ рублей. | | | | |
| 1755 | 606 | 231 | 837 | 193 |
| 1756 | 451 | 241 | 692 | 157 |
| 1757 | 422 | 419 | 841 | 147 |
| 1758 | 526 | 511 | 1.037 | 179 |
| 1759 | 718 | 699 | 1.417 | 230 |
| 1760 | 700 | 658 | 1.358 | 238 |
| 1761 | 391 | 620 | 1.011 | 231 |
| 1762 | 102 | 38 | 140 | .. |
| 1768 | 65 | 25 | 90 | 7 |
| 1769 | 1.075 | 929 | 2.004 | 402 |
| 1770 | 1.352 | 1.272 | 2.624 | 495 |
| 1771 | 1.246 | 1.143 | 2.389 | 451 |
| 1772 | 1.003 | 934 | 1.937 | 389 |
| 1773 | 1.140 | 1.154 | 2.294 | 397 |
| 1774 | 1.228 | 1.121 | 2.349 | 445 |
| 1775 | 1.366 | 1.279 | 2.645 | 453 |
| 1776 | 1.639 | 1.402 | 3.041 | 500 |
| 1777 | 1.441 | 1.342 | 2.783 | 479 |
| 1778 | 795 | 667 | 1.462 | 278 |
| 1780 | 2.700 | 2.700 | 5.400 | 546 |
| 1781 | 3.735 | 3.735 | 7.470 | 706 |
| 1782 | 3.520 | 3.520 | 7.040 | 663 |
| 1783 | 2.789 | 2.789 | 5.578 | 509 |
| 1784 | 2.413 | 2.413 | 4.826 | 432 |
| 1785 | 1.806 | 1.806 | 3.612 | 348 |

*) Корсакъ, стр. 67 и 73.

Въ концѣ тридцатилѣтія (1755—1785), балансъ котораго, по кяхтинскому товарообмѣну, изображенъ, хотя и не полно, въ только что приведенной таблицѣ, главнымъ предметомъ нашего вывоза въ Китай была *мягкая рухлядь*, которой чрезъ Кяхту вывозилось *)

| | | Количество | Цѣнность | % вывоза. |
|-----------------------|----------------|--------------|----------|-----------|
| въ 1759—1761 гг. | въ среднемъ на | 423.035 руб. | въ годъ | 53,4 |
| » 1775, 77, 80—81 гг. | » | 1.175.364 » | » | 76,0 |

Изъ отдѣльныхъ предметовъ этого вывоза наибольшее значеніе въ 1768—1785 гг. имѣли:

| | Количество въ штукахъ. | Цѣнность въ рубляхъ. | % вывоза. |
|--|------------------------|----------------------|-----------|
| соболь | 6.000—16.000 | 89.000 | 4,3 |
| лисица чернобур., черная и бурая | 420—160 | 25.000 | 1,2 |
| » сиводымчатая | 2.200—4.400 | 18.000 | 0,9 |
| » бѣлодымчатая | 6.800—21.400 | 29.800 | 1,3 |
| » красная—огневая | 300—700 | 800 | 0,04 |
| песець | 10.000—15.000 | 12.000 | 0,6 |
| бѣлка | 2.000.000—4.000.000 | 150.000 | 7,3 |
| бобръ | 32.000—54.000 | 338.000 | 16,7 |
| выдра | 5.300—10.800 | 64.500 | 3,2 |
| корсакъ | 10.200—27.000 | 37.200 | 1,6 |
| хорекъ | 20.000—50.000 | 5.000 | 0,2 |
| горностай и ласка | 140—400 | 108.000 | 5,3 |
| выхухоль | 83.000—208.600 | 49.000 | 2,6 |
| кроликъ | 40.000—300.000 | 59.000 | 2,9 |
| лапы собольи, лисьи, куньи, песцовыя и проч. | 256.000—581.000 | 96.000 | 4,72 |
| мерлушки и овчины | 600.000—1.000.000 | 480.000 | 23,5 |

Кромѣ мягкой рухляди въ 1768—1785 гг. вывозились:

| | | | |
|------------------------------------|---------------------|---------|-----|
| юфть | 50.000—80.000 кожъ | 130.000 | 6,4 |
| прочія кожи | 50.000 штукъ | 3.800 | 0,2 |
| рога сайгачьи | 200.000—370.000 » | 75.000 | 3,6 |
| сукно русское сермяжное | 50.000—100.000 арш. | .. | .. |
| » ординарное | 8.000 арш. | .. | .. |
| прочія шерстяныя матеріи | 100—400 арш. | .. | .. |

Суконъ иностранныхъ вывозилось:

| | | |
|--|----------------------|------|
| въ 1775—1881 гг. | на 210.134 руб. | 13,6 |
| » 1792 г. | » 104.889 » | 5,5 |
| льняныхъ тканей въ 1768—1785 гг. | 3.000—15.000 арш. | .. |
| желѣза листового | 1.000—1 500 листовъ. | .. |

Изъ китайскихъ товаровъ, въ 1780—1785 гг., въ кяхтинской мѣновой торговлѣ наибольшее значеніе имѣли: хлопчато-бумажныя ткани, какъ то: китайка, (300.000 тюней, или 3 милліона концовъ), даба (200.000—380.000 концовъ), шелковыя матеріи, шелковый крепъ (600—4.000 кусковъ), бархатъ (до 10.000 аршинъ), шелкъ—сырецъ и пряденый, чай (до 12½ тыс. пуд.), сахаръ-леденець (1.500—2.500 пуд.), табакъ (1.000—2.000 пуд.), бадьянъ, камышевыя рѣшетки, занавѣски, трубки, хлопчатая бумага (до 100 пуд.), серебро (въ 1782 г. 16¾ пуд.).

Итакъ, главною статьей китайскаго привоза въ Россію была китайка, одна изъ наиболѣе прочныхъ хлопчатобумажныхъ тканей. Цѣна китайкѣ была 5—12 руб. за тюнь, или 50 к.—1 р. 20 к. за конецъ **). О цѣнности нѣкоторыхъ отдѣльныхъ предметовъ китайскаго привоза въ Россію даетъ понятіе слѣдующая таблица.

*) Трусевичъ, стр. 272—275. У него же приведены слѣдующія цѣны на мѣха за 1770—1772 годы: сорокъ соболей—255—400 р.; песцовъ сто штукъ—50—250 р.; бѣлокъ тысяча—45—100 р.; горностаявъ сорокъ шкурокъ—6—18 р. («Посольскія и торговыя сношенія Россіи съ Китаемъ», стр. 291—293).

***) Корсакъ, 88.

Привозъ изъ Китая въ Россію въ 1775—77, 80 и 81 годахъ:

| | | °/о при-воза. |
|--------------------------------------|---------------|---------------|
| Шелковыхъ матерій на сумму | 211.174 руб. | 12,4 |
| шелка-сырца 402 пуда на | 61.714 » | } 5,5 |
| шелка сученаго 2.783 » | 32.703 » | |
| мотковъ шелка 407 » | | |
| китайки | } 1.063.942 » | 62,4 |
| дабы | | |
| бумажныхъ одѣяль | | |
| стамеди | | |
| хлопчатой бумаги | » 1.135 » | — |
| сахара | » 8.913 » | 0,5 |
| табака | » 6.182 » | 0,36 |
| драгоценныхъ каменьевъ | » 32.223 » | 2,0 |
| румянъ, красокъ и проч. | » 359 » | — |
| посуды и мелочи | » 3.434 » | — |
| чаевъ 23.169 пудовъ | » 266.735 » | 15,6 |

Привозилось чаевъ:

| | | |
|---------------------------------|-------------|------|
| въ 1751 году | » 46.375 » | 10,7 |
| » 1759 — 61. | » 28.864 » | 3,4 |
| » 1792 г. 24.568 пудовъ | » 540.236 » | 22,4 |

Взаимныя политическія отношенія двухъ великихъ Имперій въ концѣ XVIII столѣтія были благопріятны торговлѣ; серьезныхъ столкновеній и раздоровъ между русскими и китайцами не было; размѣры товарообмѣна, хотя и не очень быстро, увеличивались.

| Г о д ы . | Промѣнено то-варовъ россій-скихъ и ино-странныхъ ки-тайцамъ на сумму: | Вымѣнено то-варовъ у ки-тайцевъ. | Поступило по-шлинъ въ русскую казну. |
|-----------|---|----------------------------------|--------------------------------------|
| 1792 | 2.467.279 руб. | На тѣ же суммы. | 509.830 руб. |
| 1793 | 3.549.432 » | | 515.581 » |
| 1794 | 2.522.941 » | | 527.070 » |
| 1795 | 2.720.285 » | | 532.393 » |
| 1796 | 2.551.764 » | | 488.320 » |
| 1797 | 2.378.750 » | | 414.277 » |
| 1798 | 2.783.942 » | | 509.684 » |
| 1799 | 3.677.823 » | | 698.487 » |
| 1800 | 4.191.923 » | | 715.364 » |

IV.

Русско-китайская торговля на Кяхтѣ въ первой половинѣ XIX вѣка.

Торговля съ китайцами представляла для русскихъ большія трудности, заключавшіяся не только въ отдаленности кяхтинскаго рынка отъ Европейской Россіи, но и въ необыкновенной сплоченности китайскаго купечества, весьма, при томъ, опытнаго въ торговомъ дѣлѣ. Въ противовѣсъ китайскимъ торговымъ обществамъ (фузамъ), уже въ XVIII столѣтіи русскіе купцы дѣлали попытки объединиться въ товарищества, или компаніи, для экономической борьбы съ китайскимъ купечествомъ. Такихъ компаній въ 1792 г. было шесть: 1) московская, доставлявшая сукна, плены, бобровыя и выдровыя шкурки; 2) тульская—мерлушки, кошачьи мѣха, стальные вещи, 3) арзамасско-вологодская, торговавшая лисьими лапами, финляндскими лисицами, русскою выдрю, песцами и московскими товарами, 4) тобольская и 5) иркутская—юфтью, мерлушкой, соболями, сибирскими лисицами, песцами и шубами, 6) казанская—преимущественно—юфтью, козлиными и другими выдѣланными кожами.

При кяхтинской таможенѣ были компаньоны, ежегодно избираемые отъ торгующаго купечества изъ опытныхъ купцовъ ¹⁾. Положеніемъ 15 марта 1800 года имъ приданъ

¹⁾ По инструкціи, изданной Коммерцъ-коллегіей въ 1800 году, торговать въ Кяхтѣ дозволялось только русскимъ подданнымъ.

былъ официальный характеръ. Имъ вмѣнено было въ обязанность устанавливать цѣны русскимъ и китайскимъ товарамъ, провѣрять китайскіе товары, вымѣненные на русскіе, и наблюдать за исполненіемъ правилъ мѣны. Всѣ торгующіе на Кяхтѣ обязаны были не отступать отъ цѣнъ, какія будутъ установлены компаньонами и всѣмъ купечествомъ.

Тѣмъ же Положеніемъ, въ видахъ удержанія звонкой монеты въ Имперіи, а также—расширенія сбыта издѣлій русской обрабатывающей промышленности въ Китаѣ, кяхтинскому торговому купечеству вмѣнялось въ обязанность *не покупать у китайцевъ ничего за деньги, а производить торгъ мѣною товара на товаръ*, не кредитоваться у китайцевъ и не кредитовать ихъ.

Благая цѣль Правительства расширить сбытъ русскихъ мануфактуръ въ Азію, и, въ частности, въ Китай была достигнута, но, во-первыхъ, не скоро, а во-вторыхъ — не тѣми средствами, какія для того были избраны.

Уже въ концѣ XVIII столѣтія русско-китайская торговля тяготилась обязательствомъ вести мѣновой торгъ, въ XIX-же столѣтіи, по мѣрѣ расширения рынка, затрудненія эти становились еще болѣе чувствительными.

Боясь продешевить подлежащія обмѣну русскіе товары, собраніе купцовъ, торговавшихъ въ Кяхтѣ, иногда назначало слишкомъ высокія цѣны. Китайцы на нихъ не соглашались, и вотъ торгъ останавливался на нѣсколько недѣль, и даже мѣсяцевъ. Сильные, богатые торговцы, благодаря своимъ капиталамъ, выдерживали остановку, мелкіе же, нуждающіеся въ болѣе быстромъ оборотѣ капитала, терпѣли убытки.

Компанія купцовъ состояла изъ представителей разныхъ мѣстностей и разныхъ торговыхъ специальностей. Московскіе мануфактуристы интересовались высокими цѣнами на ихъ товары, сибирскіе мѣховщики—на свои. И весьма нерѣдко сильнѣйшая партія устанавливала цѣны, невыгодныя для меньшинства.

Переговоры о цѣнахъ иногда такъ затягивались, что спросъ на товаръ, до окончанія ихъ, успѣвалъ прекратиться или значительно ослабѣть; такъ, мѣховой товаръ, привезенный въ ноябрѣ, иногда залеживался до февраля, когда китайцы брали его неохотно, съ большою скидкой съ цѣны, съ большимъ убыткомъ для продавцевъ.

Предпримчивый и высоко добросовѣстный торговецъ привезъ въ Кяхту отборные лучшіе сорта товара; купеческая компанія невнимательно отнеслась къ нему, она не оцѣнила высокихъ качествъ даннаго товара,—и вотъ торговецъ получаетъ за него гораздо меньшую цѣну, чѣмъ получилъ-бы, вымѣнивая его самъ, независимо.

Нежелателенъ былъ отливъ золотой и серебряной монеты изъ Имперіи; но всѣмъ было извѣстно, что китайцы охотно дѣлали большую скидку при продажѣ наличныхъ полноцѣнныхъ денегъ. Отсюда большой соблазнъ тайно покупать у китайцевъ на деньги; такая торговля и велась. И тутъ терпѣли наиболѣе добросовѣстные, лучшіе торговцы.

Запретительныя и ограничительныя мѣры принесли мало пользы. До пятого десятилѣтія торговля Россіи съ Китаемъ развивалась слабо и медленно. Быстрое ея развитіе началось только въ 5-мъ десятилѣтіи XIX вѣка, т. е. уже въ то время, когда русская обрабатывающая промышленность могла своими издѣліями оплачивать привозъ китайскихъ товаровъ, особенно чая, спросъ на который быстро увеличивался.

О томъ, какъ распредѣлялся товарообмѣнъ съ Китаемъ въ первой половинѣ XIX вѣка по годамъ и главнѣйшимъ товарамъ, можно судить по даннымъ слѣдующихъ таблицъ, составленныхъ по «Видамъ внѣшней торговли Россіи».

IIa.

Вывозъ главнѣйшихъ товаровъ изъ Россіи въ Китай.

I.
Цѣнность вывоза въ Китай товаровъ, въ тысячахъ рублей ассигнаціями.

| Годы. | Россійскихъ. | Иностран-ныхъ (транзитныхъ). | Тѣхъ и другихъ. | Цѣнность привоза изъ Китая, въ тысячахъ рублей ассигнаціями. |
|-----------------------------------|--------------|------------------------------|-----------------|--|
| 1801 | 1.855 | 2.225 | 4.080 | 4.080 |
| 02 | 2.016 | 2.475 | 4.491 | 4.491 |
| 03 | 1.705 | 2.114 | 3.819 | 3.819 |
| 04 | 1.956 | 2.798 | 4.754 | 4.754 |
| 05 | 2.377 | 3.365 | 5.742 | 5.742 |
| 06 | 1.490 | 2.487 | 3.977 | 3.977 |
| 07 | 2.513 | 2.924 | 5.437 | 5.437 |
| 08 | 2.725 | 2.327 | 5.052 | 5.052 |
| 09 | 2.789 | 3.296 | 6.085 | 6.085 |
| 10 | 4.024 | 2.556 | 6.580 | 6.580 |
| 1801—1810 | 2.345 | 2.657 | 5.002 | 5.002 |
| 1811 | 3.382 | 1.430 | 4.812 | 4.812 |
| 12 | 2.398 | 538 | 2.936 | 2.936 |
| 13 | 4.239 | 1.226 | 5.465 | 5.465 |
| 14 | 3.269 | 665 | 3.934 | 3.934 |
| 15 | 4.478 | 1.324 | 5.802 | 5.802 |
| 16 | 2.219 | 963 | 3.182 | 3.182 |
| 17 | 5.739 | 1.397 | 7.136 | 7.136 |
| 18 | 3.763 | 1.315 | 5.078 | 5.078 |
| 19 | 4.517 | 1.974 | 6.491 | 6.491 |
| 20 | 4.883 | 1.966 | 6.849 | 6.849 |
| 1811—1820 | 3.889 | 1.280 | 5.169 | 5.169 |
| 1821 | 5.044 | 2.092 | 7.136 | 7.136 |
| 22 | 4.972 | 1.156 | 6.128 | 6.128 |
| 23 | 3.981 | 2.114 | 6.095 | 6.095 |
| 24 | 6.647 | 733 | 7.380 | 7.380 |
| 25 | 4.162 | 1.341 | 5.503 | 5.503 |
| 26 | 4.075 | 2.067 | 6.142 | 6.142 |
| 27 | 5.534 | 1.722 | 7.256 | 7.256 |
| 28 | 5.179 | 2.170 | 7.349 | 7.344 |
| 29 | 5.838 | 1.966 | 7.804 | 7.804 |
| 30 | 4.415 | 1.984 | 6.399 | 6.399 |
| 1821—1830 | 4.985 | 1.734 | 6.719 | 6.719 |
| 1831 | 4.655 | 2.121 | 6.776 | 6.776 |
| 32 | 6.457 | 1.623 | 8.080 | 8.080 |
| 33 | 5.761 | 1.572 | 7.333 | 7.527 |
| 34 | 5.845 | 1.508 | 7.353 | 7.451 |
| 35 | 6.415 | 1.013 | 7.428 | 7.327 |
| 36 | 7.542 | 1.346 | 8.888 | 8.888 |
| 37 | 7.422 | 1.023 | 8.445 | 8.309 |
| 38 | 7.668 | 618 | 8.286 | 8.046 |
| 39 | 8.338 | 742 | 9.080 | 8.972 |
| 40 | 8.685 | 725 | 9.410 | 9.336 |
| 1831—1840 | 6.879 | 1.229 | 8.108 | 8.071 |
| На сумму тысячъ рублей серебромъ. | | | | |
| 1841 | 7.172 | 499 | 7.671 | 7.688 |
| 42 | 6.501 | 351 | 6.852 | 6.859 |
| 43 | 4.858 | 316 | 5.174 | 5.129 |
| 44 | 5.753 | 294 | 6.047 | 6.003 |
| 45 | 6.662 | 387 | 7.049 | 7.053 |
| 46 | 6.948 | 274 | 7.222 | 7.318 |
| 47 | 6.646 | 328 | 6.974 | 7.050 |
| 48 | 5.127 | 341 | 5.468 | 5.484 |
| 49 | 5.178 | 192 | 5.370 | 5.483 |
| 50 | 6.798 | 330 | 7.128 | 7.447 |
| 1841—1850 | 6.164 | 331 | 6.495 | 6.551 |

| Годы. | На сумму тысячъ рублей ассигнаціями. | | | | | | | |
|-----------------------------------|--------------------------------------|--------------|---------------------|-----------------------------------|---------------------------|------------------------------|--------------|--|
| | Мягкая рухлядь. | Юфть. | Прочія кожи всякія. | Сукна и другія шерстяныя издѣлія. | Хлопчатобумажныя издѣлія. | Льняныя и пеньковыя издѣлія. | Живой скотъ. | |
| 1802 | 1.476,3 | 223,1 | 140,4 | 14,7 | — | 43,3 | 44,8 | |
| 03 | 1.244,5 | 206,1 | 67,3 | 35,9 | — | 45,0 | 32,4 | |
| 04 | 1.455,0 | 231,9 | 130,5 | 20,8 | — | 27,8 | 22,1 | |
| 05 | 1.623,7 | 309,4 | 265,3 | 19,7 | — | 35,3 | 41,1 | |
| 06 | 920,6 | 251,8 | 112,6 | 24,2 | — | 20,3 | 60,4 | |
| 07 | 1.719,9 | 291,3 | 204,4 | 41,3 | — | 52,0 | 61,6 | |
| Въ средн. за 1802—1807 гг. | | | | | | | | |
| | 1.406,7 | 252,3 | 153,4 | 26,1 | — | 37,3 | 43,7 | |
| 1812 | 1.849,7 | 113,2 | 158,2 | 36,2 | 0,8 | 95,3 | 37,0 | |
| 13 | 2.715,5 | 434,1 | 359,6 | 295,9 | — | 212,0 | 29,3 | |
| 14 | 1.996,3 | 206,4 | 278,2 | 544,5 | 15,1 | 76,2 | 47,4 | |
| 15 | 3.703,1 | 289,3 | 465,3 | 760,2 | 181,3 | 207,5 | 55,7 | |
| 16 | 1.128,6 | 97,0 | 233,0 | 554,7 | — | 51,1 | 53,1 | |
| 17 | 3.770,7 | 315,1 | 418,8 | 835,6 | 2,2 | 144,5 | 61,0 | |
| 18 | 1.814,3 | 284,6 | 319,0 | 663,6 | 106,3 | 96,9 | 58,1 | |
| 19 | 2.974,8 | 265,0 | 373,7 | 293,4 | 174,8 | 135,4 | 46,9 | |
| 20 | 3.309,3 | 362,8 | 427,1 | 191,3 | 212,2 | 98,2 | 42,6 | |
| Въ средн. за 1812—1820 гг. | | | | | | | | |
| | 2.584,7 | 263,1 | 337,0 | 463,9 | 77,0 | 124,1 | 47,9 | |
| 1821 | 3.220,6 | 419,6 | 477,4 | 147,7 | 295,5 | 199,5 | 47,0 | |
| 22 | 3.640,7 | 271,6 | 576,0 | 72,7 | 109,9 | 114,1 | 49,8 | |
| 23 | 2.516,5 | 322,3 | 322,3 | 155,1 | 136,7 | 218,3 | 53,1 | |
| 24 | 4.081,9 | 466,9 | 891,6 | 1.047,1 | 404,9 | 183,8 | 43,3 | |
| 25 | 2.905,5 | 296,7 | 525,2 | 1.112,9 | 295,9 | 70,1 | 51,7 | |
| 26 | 2.945,3 | 340,0 | 386,7 | 1.381,2 | 667,2 | 10,0 | 51,7 | |
| 27 | 3.827,8 | 374,8 | 569,3 | 1.272,1 | 504,2 | 230,0 | 59,7 | |
| 28 | 2.924,4 | 423,9 | 752,1 | 1.794,0 | 634,8 | 201,2 | 74,8 | |
| 29 | 3.540,3 | 369,6 | 569,3 | 1.837,5 | 462,4 | 179,8 | 73,4 | |
| 30 | 3.048,8 | 436,6 | 381,7 | 1.511,8 | 380,4 | 142,1 | 69,2 | |
| Въ средн. за 1821—1830 гг. | | | | | | | | |
| | 3.265,2 | 372,2 | 545,2 | 1.033,2 | 389,2 | 154,9 | 57,4 | |
| 1831 | 2.904,1 | 384,6 | 505,2 | 1.890,7 | 579,1 | 211,6 | 51,9 | |
| 32 | 3.930,9 | 351,9 | 659,2 | 1.687,8 | 809,2 | 239,3 | 40,4 | |
| 33 | 3.095,2 | 257,4 | 617,7 | 2.146,4 | 523,0 | 261,6 | 49,9 | |
| 34 | 3.078,1 | 246,7 | 436,9 | 1.977,9 ¹⁾ | 738,9 | 275,6 | | |
| 35 | 2.393,5 | 277,6 | 464,9 | 2.266,9 ¹⁾ | 1.188,8 | 203,1 | | |
| 36 | 2.990,9 | 256,1 | 532,0 | 2.656,8 ¹⁾ | 1.393,0 | 253,0 | | |
| 37 | 3.153,6 | 268,6 | 343,5 | 2.185,4 ¹⁾ | 1.218,3 | 193,8 | | |
| 38 | 2.868,7 | 370,0 | 356,8 | 2.822,8 ¹⁾ | 876,2 | 187,7 | | |
| 39 | 2.730,9 | 355,3 | 405,2 | 3.475,1 ¹⁾ | 1.154,3 | 206,2 | | |
| 40 | 2.828,9 | 373,0 | 403,0 | 3.704,9 | 1.234,2 | 242,5 | | |
| Въ средн. за 1831—1840 гг. | | | | | | | | |
| | 2.997,5 | 314,1 | 472,4 | 2.481,5 | 971,5 | 227,4 | ... | |
| На сумму тысячъ рублей серебромъ. | | | | | | | | |
| 1841 | 2.077,4 | 243,3 | 220,6 | 3.550,3 | 1.084,3 | 185,4 | ... | |
| 42 | 1.401,1 | 156,9 | 313,2 | 3.420,4 | 1.053,5 | 152,8 | ... | |
| 43 | 1.325,5 | 159,5 | 131,5 | 2.059,3 | 1.002,6 | 166,2 | ... | |
| 44 | 1.486,3 | 113,8 | 173,6 | 2.676,9 | 1.129,9 | 144,1 | ... | |
| 45 | 1.909,7 | 168,5 | 263,8 | 2.988,9 | 1.179,0 | 223,3 | 19,4 | |
| 46 | 1.525,5 | 219,9 | 302,9 | 2.995,0 | 1.589,7 | 273,3 | 18,9 | |
| 47 | 1.834,8 | 163,8 | 256,2 | 2.997,6 | 1.272,3 | 136,0 | 13,8 | |
| 48 | 1.341,9 | 195,2 | 125,7 | 2.418,4 | 994,9 | 87,6 | 12,1 | |
| 49 | 1.047,6 | 217,6 | 154,0 | 2.461,6 | 1.205,6 | 83,7 | 13,6 | |
| 50 | 1.642,4 | 409,2 | 272,7 | 2.789,3 | 1.580,5 | 103,6 | 14,3 | |
| Въ средн. за 1841—1850 гг. | | | | | | | | |
| | 1.559,2 | 204,8 | 221,4 | 2.835,8 | 1.209,2 | 155,6 | ... | |

¹⁾ Только сукна.

не регистрировался по привозу изъ Китая.

II б.

Привозъ главнѣйшихъ товаровъ изъ Китая въ Россію.

| Г о д ы. | Чай. | Хлопчато- бумажныя издѣлія. | Шелкъ. | Шелко- выя и по- лушелко- выя издѣ- лія. | Сахаръ леде- нецъ. |
|---------------------------------------|----------------|-----------------------------------|-------------|--|--------------------------|
| На сумму тысячъ рублей ассигнаціями. | | | | | |
| 1802 | 1.872,6 | 2.451,6 | 13,1 | 74,4 | 59,8 |
| 03 | 1.673,6 | 1.905,3 | 18,0 | 103,6 | 73,8 |
| 04 | 2.252,7 | 2.246,0 | 25,6 | 151,0 | 33,4 |
| 05 | 2.344,8 | 3.154,8 | 11,2 | 115,1 | 68,2 |
| 06 | 1.979,1 | 1.799,2 | 6,3 | 95,3 | 47,1 |
| 07 | 2.868,8 | 2.338,9 | 9,7 | 91,7 | 87,3 |
| Въ средн. за 1802—1807 гг. | 2.165,3 | 2.316,0 | 14,0 | 105,2 | 61,6 |
| 1812 | 1.574,7 | 1.203,4 | 5,8 | 71,0 | 54,3 |
| 13 | 3.893,3 | 1.428,9 | 5,9 | 23,1 | 40,1 |
| 14 | 2.818,2 | 974,2 | 6,9 | 41,1 | 61,4 |
| 15 | 4.038,4 | 1.560,1 | 10,9 | 111,8 | 56,8 |
| 16 | 2.293,1 | 750,3 | 7,7 | 35,4 | 73,6 |
| 17 | 5.415,6 | 1.462,2 | 17,9 | 152,6 | 56,9 |
| 18 | 3.956,4 | 932,0 | 20,8 | 73,6 | 65,3 |
| 19 | 5.060,2 | 1.158,1 | 13,4 | 78,6 | 59,8 |
| 20 | 5.491,7 | 1.114,3 | 6,5 | 81,8 | 111,2 |
| Въ средн. за 1812—1820 гг. | 3.838,0 | 1.175,9 | 10,6 | 74,3 | 64,4 |
| 1821 | 5.767,4 | 1.151,3 | 11,7 | 68,8 | 101,9 |
| 22 | 5.176,8 | 752,7 | 16,3 | 94,7 | 64,2 |
| 23 | 5.302,5 | 637,4 | 11,8 | 63,1 | 55,7 |
| 24 | 6.260,4 | 980,3 | 11,2 | 0,5 | 99,7 |
| 25 | 4.795,8 | 80,0 | 23,7 | 193,1 | 40,2 |
| 26 | 5.653,5 | 257,3 | 21,7 | 127,2 | 45,5 |
| 27 | 6.608,9 | 337,4 | 8,1 | 146,9 | 95,7 |
| 28 | 6.661,5 | 404,1 | 13,4 | 146,8 | 71,6 |
| 29 | 7.268,5 | 289,4 | 16,1 | 130,1 | 33,8 |
| 30 | 6.039,9 | 152,8 | 17,8 | 105,5 | 45,1 |
| Въ средн. за 1821—1830 гг. | 5.953,5 | 504,3 | 15,2 | 107,7 | 65,3 |
| 1831 | 6.281,5 | 204,1 | 23,0 | 152,4 | 70,3 |
| 32 | 7.497,7 | 224,6 | 13,4 | 201,9 | 104,4 |
| 33 | 6.980,2 | 217,2 | 7,0 | 238,9 | 47,2 |
| 34 | 7.043,0 | 156,2 | 13,5 | 184,5 | 14,1 |
| 35 | 6.909,1 | 122,7 | 9,2 | 208,6 | 33,3 |
| 36 | 8.332,4 | 194,8 | 10,5 | 245,1 | 56,6 |
| 37 | 7.742,5 | 155,9 | 11,1 | 246,9 | 49,6 |
| 38 | 7.521,7 | 103,2 | 15,8 | 286,0 | 72,0 |
| 39 | 8.483,3 | 118,8 | 20,1 | 244,8 | 63,3 |
| 40 | 8.719,9 | 160,0 | 9,1 | 273,1 | 87,4 |
| Въ средн. за 1831—1890 гг. | 7.551,1 | 165,8 | 13,3 | 228,2 | 59,8 |
| На сумму тысячъ рублей серебромъ. | | | | | |
| 1841 | 7.396,8 | 56,8 | 9,7 | 113,2 | 93,1 |
| 42 | 6.356,9 | 32,3 | 4,4 | 117,6 | 34,6 |
| 43 | 4.895,3 | 30,6 | 7,3 | 115,7 | 44,7 |
| 44 | 5.785,6 | 26,2 | 14,7 | 98,9 | 55,7 |
| 45 | 6.748,9 | 43,4 | 16,2 | 123,3 | 67,9 |
| 46 | 7.015,6 | 38,1 | 19,3 | 126,7 | 40,9 |
| 47 | 6.799,4 | 36,3 | 14,8 | 102,7 | 62,0 |
| 48 | 5.277,3 | 21,5 | 11,0 | 49,0 | 84,3 |
| 49 | 4.888,5 | 42,5 | 12,3 | 84,4 | 125,3 |
| 50 | 7.019,9 | 29,1 | 9,8 | 62,8 | 93,3 |
| Въ средн. за 1841—1850 гг. | 6.218,4 | 35,7 | 12,0 | 99,4 | 70,2 |

Изъ приведенныхъ данныхъ видно, что:

1) Вывозъ въ Китай въ теченіе первыхъ четырехъ десятилѣтій увеличился, по цѣнности, только на 62⁰/₀, въ пятомъ же десятилѣтій больше чѣмъ въ 4-мъ на 180⁰/₀.

2) Въ теченіе трехъ первыхъ десятилѣтій главною статьею вывоза была мягкая рухлядь, составлявшая, по цѣнности:

| Годы | % всего отпуски. |
|---------------------------|------------------|
| въ 1802—1807 годахъ . . . | 29,9 |
| » 1812—1820 » . . . | 49,6 |
| » 1821—1830 » . . . | 48,6 |

3) Въ 4-мъ и 5-мъ десятилѣтійхъ пушнина занимаетъ уже второе мѣсто:

| Годы | % всего отпуски. |
|---------------------------|------------------|
| въ 1831—1840 годахъ . . . | 37,0 |
| » 1841—1850 » . . . | 24,0 |

4) Въ 4-мъ и 5-мъ десятилѣтійхъ первое мѣсто въ вывозѣ, по цѣнности, занимаютъ шерстяныя издѣлія, составившія:

| Годы | % всего вывоза. |
|---------------------------|-----------------|
| въ 1802—1807 годахъ . . . | 0,6 |
| » 1812—1820 » . . . | 8,9 |
| » 1821—1830 » . . . | 15,4 |
| » 1831—1840 » . . . | 30,6 |
| » 1841—1850 » . . . | 43,7 |

5) Хлопчато-бумажныя издѣлія, имѣвшія ничтожное значеніе, по цѣнности вывоза въ теченіе первыхъ десятилѣтій, занимаютъ въ сороковыхъ годахъ первое мѣсто послѣ суконъ, какъ видно изъ слѣдующихъ данныхъ. Они составляли:

| Годы | % вывоза. |
|---------------------------|-----------|
| въ 1802—1807 годахъ . . . | — |
| » 1812—1820 » . . . | 1,5 |
| » 1821—1830 » . . . | 5,8 |
| » 1831—1840 » . . . | 12,0 |
| » 1841—1850 » . . . | 18,6 |

6) Льняныя издѣлія, едва замѣтныя въ вывозѣ первыхъ десятилѣтій, приобрѣтаютъ значеніе въ сороковыхъ годахъ. Они составляли:

| Годы | % вывоза. |
|---------------------------|-----------|
| въ 1802—1807 годахъ . . . | 0,8 |
| » 1812—1820 » . . . | 2,4 |
| » 1821—1830 » . . . | 2,3 |
| » 1831—1840 » . . . | 2,8 |
| » 1841—1850 » . . . | 2,4 |

7) Выдѣланныя кожи, издавна—одинъ изъ важнѣйшихъ предметовъ нашей внѣшней торговли, въ концѣ первой половины XIX вѣка сократились въ вывозѣ противъ первыхъ десятилѣтій. Онѣ составляли:

| Годы | % вывоза. |
|---------------------------|-----------|
| въ 1802—1807 годахъ . . . | 8,6 |
| » 1812—1820 » . . . | 11,5 |
| » 1821—1830 » . . . | 13,7 |
| » 1831—1840 » . . . | 9,7 |
| » 1841—1850 » . . . | 6,6 |

Изъ предметовъ вывоза, не вошедшихъ въ предыдущую погодную таблицу (Па), слѣдуетъ отмѣтить жизненные припасы, какъ-то: хлѣбъ, рыбу, мясо, коровье масло. Всего этого вывозилось въ 5-мъ десятилѣтїи изъ ближайшихъ къ границѣ мѣстностей на сумму отъ 50—120 тыс. руб. сереб.

Изъ сырыхъ и полуобработанныхъ матеріаловъ — рога сайгъ и изюбрей—на 40.000 р.; кораллы и корольки — на 46—83 тыс. руб. серебромъ.

Изъ отпускныхъ предметовъ обрабатывающей промышленности имѣли значеніе серебряныя и золотыя издѣлія, замѣнявшія монету, вывозъ которой въ теченіе почти всей первой половины XIX столѣтія былъ запрещенъ.

Бывали годы, когда серебряныхъ и золотыхъ издѣлій промѣнивалось въ Кяхтѣ на сотни тысячъ рублей. Но вывозъ этого товара не былъ особенно выгоденъ, такъ какъ китайцы, обыкновенно, цѣнили въ немъ только металлъ, не обращая вниманія на работу.

Стекляныхъ и зеркальныхъ издѣлій въ концѣ сороковыхъ годовъ сбывалось китацами на 26—52 тыс. рублей.

Въ составъ отпуска издѣлій въ Китай входили не только товары російскаго происхожденія, но и иностранныя, шедшія транзитомъ. Общая цѣнность этихъ послѣднихъ дана выше, въ таблицѣ II а; что же касается главнаго изъ этихъ товаровъ, а именно сукна, то о значеніи его въ вывозѣ имѣются слѣдующія свѣдѣнія ¹⁾.

Отпущено суконъ въ Китай черезъ Кяхту:

| Годы. | Русскихъ. | Прочихъ иностранныхъ | | |
|--------------|----------------|----------------------|-----------|----------------|
| | | Польскихъ. | Прусскихъ | и прочихъ |
| А р ш и н ы. | | | | |
| 1815 | 158.465 | — | — | 375.462 |
| 1816 | 174.246 | — | — | 129.584 |
| 1817 | 327.253 | — | — | 66.584 |
| 1818 | 313.064 | — | 446.924 | 41.637 |
| 1819 | 90.423 | — | 833.597 | 5.474 |
| 1820 | 66.640 | — | 833.052 | 8.463 |
| 1821 | нѣтъ свѣдѣній. | — | 855.875 | нѣтъ свѣдѣній. |
| 1822 | » | » | 305.620 | 3.781 |
| 1823 | 19.711 | — | 479.280 | 7.668 |
| 1824 | 97.398 | — | 186.900 | — |
| 1825 | 2.438 | 3.516 | 292.311 | 2.659 |
| 1826 | 92.329 | 155.603 | 224.364 | 8.646 |
| 1827 | 134.706 | 334.021 | 9.155 | 1.417 |
| 1828 | 228.418 | 475.301 | 4.837 | 1.673 |
| 1829 | 297.743 | 515.329 | 574 | 1.124 |
| 1830 | 144.441 | 466.879 | 735 | 358 |
| 1831 | 138.742 | 637.835 | — | — |
| 1832 | 493.720 | 144.492 | — | 448 |
| 1833 | 447.176 | 325.040 | — | 45 |
| 1834 | 555.876 | 247.256 | — | — |
| 1835 | 719.221 | 206.301 | — | 102 |
| 1836 | 923.936 | 181.519 | — | 28 |
| 1837 | 789.853 | 26.625 | — | 81 |
| 1838 | 695.193 | 738 | — | — |
| 1839 | 1.218.574 | 615 | — | — |
| 1840 | 1.241.133 | — | — | — |
| 1841 | 1.550.477 | — | — | — |
| 1842 | 1.542.282 | — | — | — |
| 1843 | 928.321 | — | — | — |
| 1844 | 1.324.176 | 2.111 | — | — |
| 1845 | 1.525.155 | — | — | — |
| 1846 | 1.481.019 | — | — | — |
| 1847 | 1.446.330 | — | — | — |
| 1848 | 1.143.100 | — | — | 66 |
| 1849 | 1.155.605 | — | — | — |
| 1850 | 1.296.935 | — | — | — |

¹⁾ Кюраскъ, стр. 215, 216.

Главною статьею *привоза* изъ Китая въ первомъ десятилѣтїи были хлопчато-бумажныя издѣлія; но уже со второго десятилѣтія первое мѣсто занимаетъ чай, составлявшій по цѣнности:

| | |
|---------------------------|-------|
| въ 1802—1807 годахъ . . . | 46,0% |
| „ 1812—1820 „ . . . | 73,7 |
| „ 1821—1830 „ . . . | 88,6 |
| „ 1831—1840 „ . . . | 93,6 |
| „ 1841—1850 „ . . . | 94,9 |

Китайскія хлопчато-бумажныя ткани составляли, по цѣнности.

| | Всего привоза. |
|---------------------------|----------------|
| въ 1802—1807 годахъ . . . | 49,2% |
| „ 1812—1820 „ . . . | 22,6 |
| „ 1821—1830 „ . . . | 7,5 |
| „ 1831—1840 „ . . . | 2,1 |
| „ 1841—1850 „ . . . | 5,4 |

Китайскія шелковыя ткани составляли:

| | |
|---------------------------|------|
| въ 1802—1807 годахъ . . . | 2,2% |
| „ 1812—1820 „ . . . | 1,4 |
| „ 1821—1830 „ . . . | 1,6 |
| „ 1831—1840 „ . . . | 2,8 |
| „ 1841—1850 „ . . . | 1,5 |

VI.

Торговля Россїи съ Китаемъ во второй половинѣ XIX вѣка.

Обозрѣніе торговли съ Китаемъ за вторую половину XIX вѣка умѣстно будетъ начать со свода погодныхъ цифровыхъ данныхъ о цѣнности отпуска и привоза товаровъ въ этой торговлѣ за все полустолѣтіе. Матеріаломъ для этого свода послужили „Виды“ и „Обзоры“ внѣшней торговли, составленные на основаніи документальныхъ таможенныхъ записей. Цѣнность отпускныхъ и привозныхъ товаровъ выражена въ тысячахъ рублей по переводѣ на нынѣшнюю валюту, т. е. на курсъ рубля въ одну *пятнадцатую* долю имперіала

Въ какой мѣрѣ нижеприводимыя цифры близки къ дѣйствительности, трудно судить. Нѣтъ сомнѣнія, что онѣ заключаютъ въ себѣ истину, но, можетъ быть, *не всю истину*.

Какъ и въ десятилѣтія, предшествующія описываемому періоду, нѣкоторая часть товарообмѣна не показывалась въ официальныхъ отчетахъ, такъ, напр., русскія деньги, которыхъ обращалось не мало и въ тѣ времена, когда былъ дозволенъ въ Кяхтѣ только мѣновой торгъ. Не могло не быть погрѣшностей въ объявленныхъ цѣнахъ на товары. Наконецъ, не мало товаровъ шло въ Китай и изъ Китая, какъ и теперь, помимо таможенъ, благодаря великому протяженію границы и крайне рѣдкому населенію пограничныхъ областей обѣихъ Имперій. Но такъ какъ таможенные данныя составлялись по одной, приблизительно, программѣ, одинаковымъ, приблизительно-же, способомъ, то для сравнительнаго историко-статистическаго обзора пригодны.

Цѣнность вывоза въ Китай и привоза изъ Китая за вторую половину XIX столѣтія въ тысячахъ рублей, по курсу: 1 рубль = $\frac{1}{15}$ имперіала.

| Г о д ы. | Вывозъ въ Китай. | Привозъ изъ Китая. |
|-----------|------------------|--------------------|
| 1851 | 10.362 | 10.915 |
| 1852 | 12.036 | 12.486 |
| 1853 | 5.343 | 5.363 |
| 1854 | 9.173 | 10.516 |
| 1855 | 9.446 | 10.091 |
| 1851—1855 | 9.272 | 9.874 |
| 1856 | 9.088 | 9.479 |
| 1857 | 8.825 | 10.894 |
| 1858 | 8.185 | 10.606 |
| 1859 | 7.440 | 9.486 |
| 1860 | 8.294 | 10.090 |
| 1856—1860 | 8.366 | 10.111 |
| 1861 | 6.613 | 10.342 |
| 1862 | 5.780 | 11.782 |
| 1863 | 5.032 | 10.987 |
| 1864 | 4.295 | 7.035 |
| 1865 | 6.206 | 6.432 |
| 1861—1865 | 5.585 | 9.316 |
| 1866 | 5.249 | 5.439 |
| 1867 | 5.570 | 7.579 |
| 1868 | 4.527 | 8.035 |
| 1869 | 3.676 | 6.520 |
| 1870 | 4.152 | 9.397 |
| 1866—1870 | 4.635 | 7.394 |
| 1871 | 4.450 | 8.338 |
| 1872 | 3.606 | 10.231 |
| 1873 | 4.508 | 14.646 |
| 1874 | 4.069 | 14.029 |
| 1875 | 3.287 | 13.878 |
| 1871—1875 | 3.984 | 12.224 |
| 1876 | 3.052 | 17.047 |
| 1877 | 3.078 | 15.006 |
| 1878 | 1.995 | 17.334 |
| 1879 | 1.876 | 17.986 |
| 1880 | 2.434 | 22.008 |
| 1876—1880 | 2.487 | 17.876 |
| 1881 | 2.593 | 19.953 |
| 1882 | 2.501 | 18.688 |
| 1883 | 2.132 | 19.568 |
| 1884 | 1.600 | 21.665 |
| 1885 | 1.803 | 24.077 |
| 1881—1885 | 2.126 | 20.790 |

| Г о д ы. | Вывозъ въ Китай | Привозъ изъ Китая. |
|-----------|-----------------|--------------------|
| 1886 | 1.591 | 27.330 |
| 1887 | 2.116 | 25.139 |
| 1888 | 2.588 | 25.140 |
| 1889 | 1.343 | 26.966 |
| 1890 | 3.291 | 31.616 |
| 1886—1890 | 2.186 | 27.238 |
| 1891 | 4.906 | 29.025 |
| 1892 | 4.526 | 26.472 |
| 1893 | 4.003 | 32.505 |
| 1894 | 4.510 | 38.697 |
| 1895 | 5.110 | 42.087 |
| 1891—1895 | 4.611 | 33.757 |
| 1896 | 5.501 | 41.457 |
| 1897 | 6.430 | 39.244 |
| 1898 | 6.257 | 40.293 |
| 1899 | 7.526 | 43.515 |
| 1900 | 6.702 | 45.945 |
| 1896—1900 | 6.483 | 42.091 |

Въ теченіе всей первой половины XIX столѣтія отношенія между Россією и Китаемъ были вполнѣ мирныя; остановокъ въ кяхтинской торговлѣ не было. Русское правительство дорожило кяхтинскою торговлею и поддерживало ее мѣрами, имѣвшими цѣлю: а) сохранить дружественныя отношенія къ Китаю; б) точнѣе опредѣлить правила кяхтинской торговли и оградить ихъ, строгими наказаніями, отъ нарушенія; в) облегчить купцовъ въ платежѣ пошлинъ посредствомъ отсрочки взноса; г) расширить объемъ торговыхъ оборотовъ уменьшеніемъ пошлинъ съ отпускныхъ и привозныхъ товаровъ и разными льготами за успѣшный сбытъ извѣстныхъ товаровъ.

Для ослабленія контрабанды на западной границѣ, указомъ 20 іюля 1845 года пошлина, на наиболѣе ходкій въ потребленіи черный чай была понижена съ 60 до 40 коп. за фунтъ, при чемъ, увеличена (съ 60 до 80 к. съ фунта) на дорогіе, зеленые чаи.

6 августа 1854 года послѣдовало Высочайшее повелѣніе: допустить на Кяхтѣ, впредь до усмотрѣнія, промѣнъ китайцамъ на чаи серебряныхъ издѣлій, но не иначе какъ въ совокупности съ другими товарами, дабы издѣлія эти по цѣнѣ не составляли болѣе одной трети стоимости пушныхъ товаровъ, промѣниваемыхъ съ товаромъ вмѣстѣ.

Въ 1855 году (1 августа) было разрѣшено: а) производить торговлю съ китайцами на Кяхтѣ по вольнымъ цѣнамъ, безъ всякаго ограниченія; б) допустить золотую и серебряную монету, а равно и издѣлія изъ драгоцѣнныхъ металловъ къ вывозу за границу въ размѣрахъ, установленныхъ разрѣшеніемъ 6 августа 1854 г.; в) разрѣшить участіе въ кяхтинской торговлѣ купцамъ не только первой, но и второй гильдіи.

Заботы правительства о преуспѣяніи русской торговли на Кяхтѣ, конечно, не остались безъ добрыхъ послѣдствій,

но оживить эту торговлю и расширить ее обороты не могли, такъ какъ въ самой ея организаціи были дефекты: Чтобы вымѣнять извѣстное, необходимое для увеличивавшагося запроса въ Россіи количество чаевъ, русскіе купцы должны были привозить съ собою тысячъ за шесть верстъ множество товаровъ, положимъ, и полезныхъ, но такихъ, которые, по правильному коммерческому расчету, не выдерживали затратъ провоза. Развившаяся и расширившаяся по введеніи охранительнаго таможеннаго тарифа, торговля облегчала положеніе торговавшихъ въ Кяхтѣ купцовъ: они, для обмѣна на китайскій чай, могли вывозить все большія и большія партіи суконъ, ситцевъ, плиса и другихъ издѣлій русской обрабатывающей промышленности. Но такія же издѣлія шли въ Китай моремъ изъ Англіи и предлагались по болѣе умѣреннымъ цѣнамъ, что не могло не вліять на кяхтинскія цѣны. Отсюда и выходило, что многіе русскіе мануфактурные товары промѣнивались въ Кяхтѣ по цѣнамъ, которыя были ниже дѣйствительной ихъ стоимости. Другими словами: выгодно было бы—съ общегосударственной точки зрѣнія—не везти ихъ за шесть тысячъ верстъ для промѣна, а выпустить на внутренній рынокъ. Правда, убытки отъ промѣна разныхъ издѣлій торговцами раскладывались на русскихъ потребителей чая, но это уже новый минусъ съ точки зрѣнія общегосударственной экономіи. Третьимъ минусомъ являлась контрабанда, съ великимъ усердіемъ и успѣхомъ снабжавшая въ описываемое время всю Россію, особенно — ея западныя губерніи кантонскимъ чаемъ, проникавшимъ къ намъ изъ Китая чрезъ Англію и Пруссію. Особый комитетъ по дѣламъ о торговлѣ съ Китаемъ, въ пятидесятихъ годахъ, исчислилъ ежегодный контрабандный привозъ всякихъ чаевъ въ 6½ милл. фунт., или 162½ тысячи пудовъ, что составляло ежегодную 2 миллионную потерю для государственной казны, отъ пошлиннаго недобора. Контрабандный чай былъ, въ общемъ, дешевле кяхтинскаго, но едва-ли разница была значительна, такъ какъ въ цѣнѣ контрабанднаго чая заключался и расходъ на страхованіе убытковъ небезопаснаго промысла.

Въ 1858 году, по Тяндзинскому договору, Россія приобрѣла право свободнаго посѣщенія всѣхъ китайскихъ портовъ, открытыхъ торговымъ судамъ западно-европейскихъ государствъ, а также—внутреннихъ провинцій Китая. Для русской чайной торговли открылось новое, обширное поприще. Чаеторговцамъ открывалась возможность закупать чай изъ первыхъ рукъ, безъ посредниковъ, въ портахъ, находящихся вблизи богатѣйшихъ чайныхъ плантацій, и переправлять этотъ товаръ въ Россію дешевле морскимъ путемъ. Этому препятствовало дѣйствовавшее съ 1823 года, въ пользу кяхтинскаго торга, запрещеніе, и вотъ возникъ вопросъ: не время ли отмѣнить это запрещеніе?

Много голосовъ было противъ отмѣны. Кяхтинская торговля налажена. Она существуетъ болѣе ста лѣтъ. Она доставляетъ выгоды сибирскимъ звѣроловамъ, московскимъ, казанскимъ и другимъ фабрикантамъ и заводчикамъ, сбывающимъ чрезъ Кяхту въ Китай свои издѣлія, а также—тысячамъ возчиковъ, переправляющихъ русскіе товары на Кяхту и китайскіе чаи изъ Кяхты.

Но на это возражали. Невыгодно и несправедливо жертвовать экономическими интересами всей страны, ради частныхъ интересовъ немногихъ и немногочисленныхъ группъ населенія. Невыгодно и несправедливо отдавать потребителя чаевъ въ жертву кяхтинскимъ торговцамъ, которые взваливаютъ на него всѣ свои убытки и отъ дороговизны

провоза товаровъ, и отъ невыгоднаго ихъ промѣна, и отъ высоты процента на капиталъ въ такой тихоходной торговлѣ. Было вычислено, что, получая чай изъ Кяхты сухимъ путемъ, русскіе его потребители переплачиваютъ не менѣе девяти миллионъ р., по такому расчету. Средняго сорта чернѣй чай съ провозомъ изъ Кантона, чрезъ Англію, обходился въ Россіи въ концѣ пятидесятихъ годовъ, безъ пошлины, въ 33 копейки за фунтъ, тогда какъ такой же чай, по привозѣ чрезъ Кяхту, — въ 74 копейки. Разница составляла 41 копейку въ фунтъ, или 16 руб. 40 коп. въ пудѣ. При привозѣ полумилліона пудовъ это составляло-бы 8,2 милл. руб. Если же къ этой цифрѣ прибавить 2 миллионъ рублей, которые Государственная казна ежегодно теряла отъ контрабанды, то только-что приведенный расчетъ окажется не преувеличеннымъ, а преуменьшеннымъ.

Противодѣйствовать чайной контрабандѣ, а равно и продажѣ, подъ видомъ китайскаго чая, разныхъ листьевъ и травъ, а также—спитаго чая было бы легче всего дозволеніемъ ввоза кантонскаго чая во всѣ наши порты и по сухопутной границѣ съ обложеніемъ его такою таможенной пошлиной, при которой контрабанда не представляла-бы большихъ выгодъ. Разрѣшеніе ввоза кантонскаго чая не принесло-бы значительнаго вреда кяхтинской торговлѣ, такъ какъ русскіе пушные товары всегда будутъ нужны китайцамъ; для Сибири-же и для всей восточной Россіи, кяхтинскій чай никогда не потеряетъ своего значенія. Поддержаніе нашихъ торговыхъ и политическихъ сношеній съ Китаемъ зависитъ не столько отъ покровительства кяхтинскому торгу, сколько отъ отмѣны преградъ свободной торговлѣ между двумя Имперіями. Безъ допущенія привоза чая въ Россію по западной морской и сухопутной границамъ и безъ пониженія таможенныхъ пошлинъ на чай, — если-бы и удалось уменьшить контрабанду чаемъ, — всякое облегченіе торговли въ Кяхтѣ обратилось-бы въ пользу торгующихъ тамъ купцовъ, а отнюдь не потребителей, которымъ чай обходился на девять миллионъ рублей дороже, чѣмъ обходился-бы имъ кантонскій чай съ пошлиною, среднимъ счетомъ, въ 30 копеекъ серебромъ съ фунта. Сберегаемые потребителями, при потребленіи 500.000 пуд. чая, девять миллионъ рублей въ годъ умножали бы казенный доходъ по другимъ тарифнымъ статьямъ и вообще по косвеннымъ налогамъ, помимо пользы, какую могло бы принести уменьшеніе контрабанды. Можно было бы согласиться на поощреніе кяхтинской торговли, если бы представлялась какая либо возможность поддержать то, что не соотвѣтствуетъ измѣнившимся обстоятельствамъ. Но въ состояніи ли правительство поддержать какой либо родъ мануфактурной промышленности, когда ея произведенія часто продаются, послѣ сухопутнаго транспорта болѣе девяти тысячъ верстъ, въ Китаѣ на двадцать процентовъ дешевле, чѣмъ въ Москвѣ, на самомъ мѣстѣ производства? Правда, сухопутная перевозка товаровъ въ русско-китайской торговлѣ доставляетъ занятіе большому числу рабочихъ и разливаетъ по Сибири и восточной Россіи миллионы рублей *); но всѣ эти миллионы, равно какъ и суммы, коими покрываются убытки при продажѣ нашихъ мануфактурныхъ издѣлій китайцамъ, извлекаются изъ имущества потребителей чая, и притомъ лишь въ пользу фабрикантовъ, торговцевъ чаями, ихъ приказ-

*) Исчислено, что вся сумма заработковъ отъ извознаго промысла по кяхтинскому тракту на всемъ его протяженіи отъ Кяхты до Москвы достигала, въ описываемое время, полутора миллионъ руб. въ годъ.

чиковъ въ Сибири и сибирскихъ извозчиковъ. Перевозка товаровъ изъ Европейской Россіи въ Сибирь и обратно никогда не прекратится совершенно, а если уменьшится, то Сибирскій край отъ этого не пострадаетъ. По рѣдкости населенія въ краѣ, тамъ великъ запросъ на рабочія руки и въ сельскомъ хозяйствѣ, и на горныхъ промыслахъ, и въ ремесленной промышленности.

Въ 1861 году привозъ чаевъ моремъ во всѣ порты Россіи былъ разрѣшенъ, чѣмъ достигнуты были и ослабленіе контрабанды, и удешевленіе чая.

Нѣтъ сомнѣнія, что и графъ Блудовъ, и Тенгоборскій, настаивавшіе на отмѣнѣ запрета морской перевозки чая, дѣйствовали въ общегосударственныхъ интересахъ; но нельзя не сказать, что ослабленный съ начала шестидесятихъ годовъ кяхтинскій торгъ принесъ, въ свое время, громадную пользу государству.

Ничто такъ не сближаетъ государства другъ съ другомъ какъ обоюдно выгодная торговля. Кяхтинскій товарообмѣнъ былъ выгоденъ и Россіи, и Китаю, благодаря чему между этими государствами, въ теченіе ста семидесяти лѣтъ, мало-по-малу установились дружескія отношенія. При установившихся, такимъ образомъ, добрыхъ отношеніяхъ мы приобрѣли въ Китаѣ достаточное вліяніе, и приобрѣли его *мирнымъ путемъ*. Мирныя отношенія имѣли то благодѣтельное послѣдствіе, что мы не были вынуждены имѣть на границѣ какія-либо огражденія и содержать войско, чего не было-бы возможности избѣгнуть при непріязненныхъ отношеніяхъ, особенно въ виду множества прилегающихъ къ Китаю, у нашей границы, разноплеменныхъ некультурныхъ народовъ.

Къ упроченію этихъ отношеній, конечно, послужила сначала предлогомъ, а потомъ и дѣйствительнымъ средствомъ наша торговля съ Китаемъ. Сосѣдняя съ нами провинція Шань-си съ выгодой сбывала намъ свои и транзитные товары, для Россіи же было выгодно открытіе рынка сначала ея пушнинѣ, а за нею—мануфактурнымъ издѣліямъ, расширенію производства которыхъ кяхтинская торговля способствовала.

Торговля эта велась самостоятельно, не требовала отъ государства матеріальныхъ субсидій и не нуждалась въ нихъ. А дѣло было громадное.

Торговый путь до Кяхты шелъ: отъ Москвы на протяженіи 5.500, Петербурга—6.000 верстъ. Но, чтобы достигнуть Кяхты, чай и другіе, подлежавшіе обмѣну, китайскіе товары должны были пройти длинный и трудный путь: отъ чайнаго торговаго центра Ханькоу по рѣкѣ Янцекіангъ и Печелійскому заливу до Тянь-цзиня—болѣе 2.500 верстъ; отъ Тянь-цзиня по рѣкѣ Пейхо до Тунджеу—90 верстъ. Дальнѣйшая перевозка чая и другихъ китайскихъ товаровъ, назначенныхъ для сбыта въ Россію шла сухимъ путемъ черезъ Калганъ до Кяхты, на протяженіи 1.650 верстъ. Итого—отъ Ханькоу до Кяхты 4.240, отъ Ханькоу до Москвы—9.740, до Петербурга—10.240 верстъ. Цѣнность отпуска нашихъ издѣлій въ Китай въ началѣ шестидесятихъ годовъ XIX вѣка достигала 6½ милл. рублей сер., при чемъ сбывалось туда: сукна до полутора милліона аршинъ, плису—болѣе трехъ милліоновъ аршинъ*), всѣхъ же своихъ произведеній Россія отпускала въ Китай на сумму (по нынѣшнему курсу рубля) до 9—10 милліоновъ рублей.

Особенно важно было для Россіи обладаніе на Кяхтѣ

*) Записка купеческаго Общества, производящаго торговлю съ Китаемъ, о томъ: стоитъ ли поддерживать сухопутную нашу торговлю съ Китаемъ. Спб., 1871 г.

единственнымъ внѣшнимъ рынкомъ для сбыта издѣлій *своей обрабатывающей* промышленности, которая, въ то время (кромѣ незначительнаго отпуска въ Среднюю Азію) почти никуда за предѣлы Россіи не требовались.

Кяхтинская торговля поставлена была широко.

Организовать хоть и медленное, но правильное движеніе на такомъ великомъ и трудномъ пути, большею частію, по мало населеннымъ мѣстностямъ, изучить потребности населенія ближайшихъ къ намъ областей Китая и требованія китайскаго рынка, создать производство и сбытъ товаровъ высокаго качества, цѣнность которыхъ покрывала-бы издержки далекаго пути на Кяхту—все это стоило не малыхъ трудовъ, все это требовало и энергіи, и предприимчивости, и знанія, и умѣнья.

Конкуренція морского пути изъ Китая въ Европу нанесла Кяхтинской торговлѣ сильный ударъ. Торговлѣ, затрачивавшей на провозъ товара по 22 рубля съ пуда, трудно было конкурировать съ торговлей, довольствовавшейся, уже въ началѣ 60-хъ годовъ XIX вѣка, 4-мя рублями, съ пуда, а впоследствии еще болѣе удешевленнымъ фрахтомъ *).

Заинтересованное въ сохраненіи кяхтинскаго торговаго купечество обращалось къ Правительству съ ходатайствомъ о наложеніи на шедшій моремъ чай таможенной пошлины, соотвѣтствующей разницѣ въ расходѣ на транспортъ, т. е. 40 коп. въ фунтѣ, и ходатайство это было удовлетворено, хотя не въ полной мѣрѣ.

Какъ было выше сказано, въ 1845 году положено было взимать съ фунта чернаго чая по 40 коп., съ цвѣточнаго—по 80 коп. съ фунта.

Въ 1861 году, въ видахъ возможнаго уравненія условій сухопутнаго и морского провоза, установлена была таможенная пошлина:

| | Съ фунта чаевъ: | |
|--|--------------------|--------------------------------|
| | байховыхъ черныхъ. | цвѣточныхъ желтыхъ и зеленыхъ. |
| съ чаевъ, привозимыхъ къ сухопутной русско-китайской границѣ | 15 коп. | 40 коп. |
| — къ морской европейской границѣ Россіи | 35 » | 65 » |
| — къ сухопутнымъ границамъ Европейской Россіи | 30 » | 35 » |

| | Съ пуда. | |
|--------------------------------------|----------|-----------|
| | Съ пуда. | Съ фунта. |
| съ высокосортныхъ чаевъ | 22 руб. | 55 коп. |
| съ ординарнаго торговаго чернаго чая | 15 » | 37½ » |

Съ 1864 года, въ фискальныхъ цѣляхъ, пошлины съ чаевъ были назначены по всѣмъ европейскимъ таможеннымъ: съ высокосортныхъ чаевъ 22 руб. 55 коп. съ ординарнаго торговаго чернаго чая 15 » 37½ »

Пошлина на чай, шедшіе черезъ русско-китайскую сухопутную границу, осталась въ предѣлахъ Положенія 1861 г., при чемъ кяхтинскій черный чай оказывался обложеннымъ слабѣе кантонскаго на 22½ копейки въ фунтѣ, высокосортные же чай—на 15 копеекъ.

Въ шестидесятихъ годахъ привозъ чая черезъ Кяхту началъ падать. Сухимъ путемъ провозились уже преимущественно чай, предназначенные къ сбыту въ Сибирь и ближайшія къ ней губерніи Европейской Россіи, а также чай высокосортные (въ томъ числѣ и черные), которыхъ аромать и другія качества могли-бы пострадать отъ продолжительнаго морского пути. Съ сокращеніемъ привоза чаевъ на Кяхту долженъ былъ уменьшиться и привозъ туда произведеній русской обрабатывающей промышленности.

*) Провозъ чая изъ центральныхъ чайныхъ плантацій до Шанхая, на протяженіи 1.000 верстъ (24 дня пути), обходился въ 8 коп., а отъ Шанхая до Лондона—въ 1 коп. съ фунта. Съ упаковкой провозъ кантонскаго чая отъ мѣсть производства до Лондона обходился въ 10 коп. съ фунта, или 4 р. съ пуда. Конечно, провозъ менѣе цѣнныхъ товаровъ тѣмъ же морскимъ путемъ обходился гораздо дешевле.

Такъ и случилось. Общій оборотъ русско-киргайской торговли не сократился, но русскій вывозъ въ Китай уже съ половины седьмого десятилѣтія круто понизился и оставался въ угнетенномъ состояніи болѣе тридцати лѣтъ, вплоть до конца XIX вѣка.

Какъ ни затруднительны были условія мѣнового торга на Кяхтѣ, какъ ни дорого было переправлять сотни тысячъ пудовъ товара за 6.000 верстъ, но, благодаря своимъ высокимъ качествомъ товаръ этотъ находилъ себѣ сбытъ, и почти весь привозъ въ Китай оплачивался издѣліями русской промышленности. На Кяхтѣ у насъ конкурентовъ не было, и отпускъ въ русско-китайской торговлѣ, въ общемъ, былъ за 30 лѣтъ (съ 1831 по 1860) по цѣнности ниже привоза только на 9%, тогда какъ съ 1861 по 1880 — на 64%. Съ половины седьмого десятилѣтія разница между цѣнностью привоза товара въ Китай и цѣнностью вывоза изъ него неизмѣнно увеличивается не въ нашу пользу.

Прежде чѣмъ перейти къ учету привоза и отпуска, за вторую половину XIX вѣка, по товарамъ, здѣсь уместно будетъ сказать о заключеніи въ С.-Петербургѣ, 12 (24) февраля 1881 года, договора съ Китаемъ, вновь урегулировавшаго наши съ нимъ торговыя отношенія.

С.-Петербургскій договоръ — происхожденія политическаго. За нашъ отказъ отъ временнаго обладанія Кульджинскимъ ханствомъ, занятымъ въ 1871 году, Китайское правительство, статьей 12-й договора, закрепило за русскими подданными право по прежнему торговать беспошлинно въ подвластной Китаю Монголіи, какъ въ мѣстахъ и аймакахъ, въ которыхъ существуетъ китайское управленіе, такъ и въ тѣхъ, гдѣ онаго не имѣется. «Правомъ беспошлинной торговли русскіе подданные равнымъ образомъ будутъ пользоваться въ городахъ и прочихъ мѣстахъ округовъ: Илійскаго, Тарбагатайскаго, Кашгарскаго, Урумчійскаго и прочихъ округовъ, лежащихъ по сѣверному и южному склонамъ Тянь-Шанскаго хребта до Великой Стѣны. Право это будетъ отмѣнено, когда съ развитіемъ торговли, возникнетъ необходимость установить таможенный тарифъ, о чемъ оба правительства войдутъ въ соглашеніе. Русскіе подданные могутъ ввозить въ упомянутыя выше области и вывозить изъ нихъ всякія произведенія, какого-бы происхожденія они ни были. Покупки и продажи они могутъ совершать на деньги, или посредствомъ обмѣна товаровъ; уплаты же имѣютъ право производить товарами всякаго рода».

Русскіе подданные, отправляющіеся для торговли въ Монголію и въ округи, лежащіе по сѣверному и южному склону Тянь-Шаня, могутъ переходить границу только въ извѣстныхъ пунктахъ, исчисленныхъ въ особомъ спискѣ; на торговлю, производимую русскими подданными въ Китаѣ морскимъ путемъ, распространены общія правила для иностранной морской торговли въ Китаѣ.

По приложеннымъ къ договору «Правиламъ для сухопутной торговли», «въ границахъ обоихъ Государствъ, на разстояніи пятидесяти верстъ (ста китайскихъ ли) въ ту и другую сторону, дозволена полная и беспошлинная торговля между русскими и китайскими подданными. Въ надзорѣ за этою торговлей каждое Правительство будетъ слѣдовать своимъ пограничнымъ постановленіямъ».

Русскіе купцы, отправляющіе товары въ Тянь-цзинь изъ Кяхты и Нерчинскаго края, обязаны провозить ихъ черезъ Калганъ, Дунъ-ба и Тунъ-чжэу. Этимъ же путемъ должны слѣдовать товары, отправляемые въ Тянь-цзинь, съ русской границы, чрезъ Кобдо и Гуй-хуа-чэнъ.

Съ товаровъ, ввезенныхъ русскими купцами сухимъ путемъ изъ Россіи въ Тянь-цзинь, взимается пошлина въ размѣрѣ двухъ третей полной по тарифу пошлины.

Оставленные въ Калганѣ товары, очищенные ввозною пошлиной, могутъ быть отправлены русскими купцами на внутренніе рынки, на общихъ условіяхъ, установленныхъ для иностранной торговли въ Китаѣ, по уплатѣ транзитной пошлины (половинной).

При вывозѣ изъ Тянь-цзиня, моремъ, въ какой-либо другой китайскій портъ, открытый по договорамъ для иностранной торговли, товаровъ, привезенныхъ сухимъ путемъ изъ Россіи, Тянь-цзинская таможня взимаетъ съ этихъ товаровъ одну треть полной по тарифу пошлины, въ дополненіе внесенныхъ уже двухъ третей. Въ другомъ-же портѣ никакихъ пошлинъ не будетъ взиматься съ этихъ товаровъ. Съ товаровъ же, вывозимыхъ изъ Тянь-цзиня и другихъ портовъ на внутренніе рынки, будетъ взиматься, на общихъ для иностранной торговли основаніяхъ, транзитная (половинная) пошлина.

Съ товаровъ, купленныхъ въ Тунъ-чжэу, взимается при вывозѣ ихъ Россію, полная по тарифу пошлина.

Съ товаровъ, купленныхъ въ Калганѣ, взимается въ этомъ городѣ, при вывозѣ ихъ въ Россію, пошлина въ размѣрѣ половины опредѣленныхъ въ тарифѣ пошлинъ.

Съ товаровъ же, купленныхъ русскими купцами на внутреннихъ рынкахъ и привезенныхъ въ Тунъ-чжэу и Калганъ для вывоза ихъ оттуда въ Россію, уплачивается еще транзитная пошлина, на основаніяхъ, общихъ для иностранной торговли на внутреннихъ рынкахъ.

Съ товаровъ иностранныхъ, вывозимыхъ сухимъ путемъ въ Россію изъ Тянь-цзиня, Тунъ-чжэу, Калгана и Цзя-юй-Гуаня не взимается пошлинъ, если купецъ предъявитъ квитанцію въ уплатѣ за эти товары пошлинъ ввозной и транзитной. Если же товаръ былъ очищенъ одною лишь ввозною пошлиной, подлежащая таможня взыскиваетъ съ купца еще транзитную пошлину по тарифу.

Съ товаровъ, ввозимыхъ въ Китай русскими купцами и вывозимыхъ ими оттуда, будутъ взиматься пошлины по тарифу общему для иностранной торговли въ Китаѣ и по дополнительному тарифу для русской торговли, составленному въ 1862 году. Съ товаровъ, непоименованныхъ въ томъ или другомъ изъ этихъ тарифовъ, будетъ взиматься пошлина въ размѣрѣ пяти процентовъ со стоимости.

Слѣдующіе предметы допускаются ко ввозу и вывозу беспошлинно:

Золото и серебро въ слиткахъ, иностранная монета, мука разныхъ сортовъ, саго, сухари, мясо и зелень въ консервахъ, сыръ, масло коровье, конфеты, иностранная одежда, ювелирныя издѣлія, издѣлія изъ серебра, духи и мыло всѣхъ сортовъ, древесный уголь, дрова, свѣчи иностраннаго издѣлія, табакъ и сигары иностранные, вино, пиво, спиртные напитки, припасы и различные предметы, употребляемые въ домѣ и на судахъ, дорожный багажъ, канцелярскіе припасы, ковровыя издѣлія, ножевой товаръ, иностранные лекарственные предметы, стекло и хрусталь.

При ввозѣ или вывозѣ, сухимъ путемъ, поименованныхъ выше предметовъ они будутъ пропускаться беспошлинно; но при отправленіи ихъ на внутренніе рынки изъ городовъ и портовъ, упомянутыхъ въ «Правилахъ», съ этихъ предметовъ будетъ взиматься транзитная пошлина въ размѣрѣ двухъ съ половиною процентовъ съ ихъ стоимости. Этой пошлинѣ не будутъ, впрочемъ, подлежать дорожный багажъ, золото и серебро въ слиткахъ и иностранная монета.

Не допускаются ни къ вывозу, ни ко ввозу: порохъ, артиллерійскіе снаряды, пушки, ружья, винтовки, пистолеты и всякое огнестрѣльное оружіе, военные снаряды, соль, опиумъ.

Ввозъ русскими подданными селитры, сѣры и свинца допускается лишь съ особаго разрѣшенія китайскаго начальства.

Запрещенъ вывозъ изъ Китая риса и китайской мѣдной монеты. Ввозъ же риса, равно какъ и зерна всѣхъ родовъ, допускается безпошлинно.

Давая широкій просторъ для хожденія нашихъ каравановъ въ Застѣнномъ Китаѣ, при нѣкоторыхъ льготахъ въ пошлинахъ, и при установленіи совершенно безпошлиннаго торгова на пятидесяти-верстной полосѣ китайской пограничной территории, С.-Петербургскій договоръ принесъ несомнѣнную пользу русскимъ торговцамъ, такъ же, какъ русскимъ чайнымъ плантаторамъ и фабрикантамъ въ Китаѣ, облегчивъ имъ сбытъ русскихъ товаровъ. Очень важно было для интересовъ русской торговли въ Китаѣ выговоренное статьею XII договора право производить и принимать уплаты товарами всякаго рода. При недостаткѣ денегъ въ Китаѣ и при непостоянствѣ ихъ курса, население Застѣннаго Китая охотнѣе расплачивается общепотребительнымъ тамъ кирпичнымъ чаемъ нежели деньгами. Съ развитіемъ же платежей кирпичнымъ чаемъ спросъ на него долженъ былъ увеличиться, а расходы по пересылкѣ до Сибири — уменьшиться, дѣятельность русскихъ чайныхъ фабрикъ въ Китайскихъ портахъ расширится, особенно — съ пониженіемъ тарифа на кирпичные чаи.

Въ статьѣ 16-й С.-Петербургскаго договора, между прочимъ, сказано: «вывозныя пошлины, взимаемая нынѣ съ нѣкоторыхъ сортовъ чая низкаго качества, въ размѣрѣ одинаковомъ съ чаями высшаго достоинства, будутъ уменьшены соразмѣрно со стоимостью этихъ низшихъ сортовъ чая. Определеніе пошлинъ на каждый сортъ чая послѣдуетъ по соглашенію китайскаго правительства съ российскимъ посланникомъ въ Пекинѣ не позже года со дня размѣна ратификацій настоящаго договора».

Несмотря на улучшеніе условій торговли Россіи съ Китаемъ, размѣры ея, по вывозу, въ девятомъ десятилѣтіи XIX вѣка не увеличились, въ 10-мъ же расширились медленно, и только въ концѣ послѣдняго сравнялись съ цифрами начала первой его половины.

Преобладающее, во второй половинѣ XIX вѣка, значеніе въ нашемъ отпускѣ имѣютъ, попрежнему, хлопчатобумажныя ткани, сукна, кожи и мягкая рухлядь.

Но только на хлопчатобумажныя ткани спросъ, со стороны Китая, значительно усилился, и то лишь въ послѣднемъ десятилѣтіи, отпускъ же трехъ остальныхъ главныхъ товаровъ въ концѣ вѣка былъ гораздо ниже, чѣмъ въ половинѣ его. Въ концѣ же столѣтія русская торговля усиливается отпускомъ нефтяныхъ продуктовъ (въ 1899 г. — 4½ милл. пуд. на 1½ милл. руб.), металлическихъ издѣлій, предметовъ одѣянія, свѣчей, спичекъ.

Въ привозѣ, по прежнему, господствуетъ чай, занимая въ немъ, въ 6-мъ и 7-мъ десятилѣтіяхъ, отъ 94 до 92%. Но уже къ концу вѣка процентъ этотъ постепенно понижается до 76, причѣмъ, вмѣстѣ съ прежними привозными

товарами появляются новые, какъ то: овощи и фрукты, рогатый скотъ, кожи и шкуры, шерсть, хлопокъ, хлопчатобумажныя, шерстяныя, шелковыя и полшелковыя ткани.

Въ нижеслѣдующей таблицѣ погодно изображены отпускъ и привозъ товаровъ въ русско-китайской торговлѣ за вторую половину XIX вѣка. Цѣнность товаровъ въ этой таблицѣ выражена въ тысячахъ рублей, по курсу дня.

I.

Цѣнность отпуска товаровъ въ Китай въ тысячахъ кредитныхъ рублей.

Въ томъ числѣ:

| Годы. | Всѣхъ товаровъ. | Мягкой рухляди. | Кожи. | Суконъ. | Хлопчатобумажныхъ издѣлій. |
|-----------|-----------------|-----------------|-------|---------|----------------------------|
| 1851 | 7.056 | 1.195 | 698 | 3.078 | 1.313 |
| 1852 | 8.121 | 1.572 | 807 | 3.287 | 1.798 |
| 1853 | 3.580 | 396 | 467 | 1.145 | 1.095 |
| 1854 | 6.492 | 317 | 129 | 2.674 | 1.768 |
| 1855 | 6.771 | 1.079 | 205 | 1.655 | 1.362 |
| 1856 | 6.157 | 830 | 240 | 1.574 | 862 |
| 1857 | 6.109 | 1.247 | 326 | 1.429 | 1.394 |
| 1858 | 5.768 | 1.746 | 153 | 1.741 | 1.124 |
| 1859 | 5.940 | 1.081 | 305 | 2.710 | 1.090 |
| 1860 | 5.857 | 928 | 193 | 2.722 | 1.201 |
| 1851—1860 | 6.185,1 | 1.039,1 | 352,3 | 2.201,5 | 1.300,7 |
| 1861 | 4.970 | 616 | 306 | 2.060 | 1.582 |
| 1862 | 4.507 | 439 | 294 | 1.952 | 1.486 |
| 1863 | 3.416 | 251 | 282 | 1.758 | 796 |
| 1864 | 3.704 | 194 | 369 | 1.834 | 980 |
| 1865 | 5.058 | 499 | 468 | 2.817 | 765 |
| 1866 | 5.146 | 517 | 350 | 2.823 | 1.154 |
| 1867 | 4.094 | 387 | 321 | 2.170 | 878 |
| 1868 | 3.530 | 201 | 157 | 1.945 | 1.040 |
| 1869 | 3.208 | 539 | 182 | 1.584 | 732 |
| 1870 | 3.562 | 604 | 212 | 1.843 | 643 |
| 1861—1870 | 4.119,5 | 424,7 | 294,1 | 2.078,6 | 1.005,6 |
| 1871 | 3.482 | 642 | 147 | 1.889 | 507 |
| 1872 | 2.825 | 447 | 292 | 1.355 | 523 |
| 1873 | 3.561 | 748 | 302 | 1.546 | 684 |
| 1874 | 3.125 | 489 | 408 | 1.278 | 694 |
| 1875 | 2.554 | 448 | 311 | 861 | 516 |
| 1876 | 2.524 | 592 | 264 | 953 | 461 |
| 1877 | 3.044 | 698 | 280 | 1.271 | 534 |
| 1878 | 2.059 | 438 | 230 | 712 | 337 |
| 1879 | 1.982 | 398 | 287 | 354 | 507 |
| 1880 | 2.520 | 738 | 243 | 505 | 647 |
| 1871—1880 | 2.767,6 | 563,8 | 276,4 | 1.072,4 | 541,0 |
| 1881 | 2.631 | 437 | 285 | 749 | 826 |
| 1882 | 2.642 | 483 | 355 | 702 | 706 |
| 1883 | 2.299 | — | 236 | 518 | 412 |
| 1884 | 1.682 | 162 | 229 | 540 | 379 |
| 1885 | 1.899 | 456 | 243 * | 21 * | 456 |
| 1886 | 1.748 | 458 | 252 | 315 * | 371 |
| 1887 | 2.532 | 438 | 369 | 743 | 591 * |
| 1888 | 2.899 | 409 | 370 | 638 | 805 * |
| 1889 | 1.869 | 380 | 184 | 238 * | 309 * |
| 1890 | 3.022 | 229 | 283 | 309 | 631 * |
| 1881—1890 | 2.322,3 | 345,2 | 280,6 | 477,3 | 548,6 |

*) Отмѣтка звѣздочкой — * — означаетъ, что соответствующая ей цифра не дана въ Обзорѣ внѣшней торговли, а выведена — за неимѣніемъ свѣдѣній о цѣнности — по количеству привоза, сопоставленному съ современными средними цѣнами на товаръ.

Въ томъ числѣ:

| Годы. | Всѣхъ товаровъ. | Мягкой рухляди. | Кожъ. | Суконъ. | Хлопчатобумажныхъ издѣлій. |
|-----------|-----------------|-----------------|-------|---------|----------------------------|
| 1891 | 5.572 | 341 * | 340 * | 16 * | 2.080 * |
| 1892 | 4.782 | 366 * | 275 * | 20 * | 2.720 * |
| 1893 | 4.087 | 250 * | 289 * | 13 * | 2.320 * |
| 1894 | 4.488 | 134 | 264 | 156 | 2.925 |
| 1895 | 5.047 | 135 | 385 | 50 | 3.480 |
| 1896 | 5.500 | 153 | 414 | 206 | 3.446 |
| 1897 | 6.430 | 199 | 450 | 151 | 3.441 |
| 1898 | 6.257 | 181 | 511 | 152 | 3.537 |
| 1899 | 7.525 | 89 | 530 | 129 | 4.056 |
| 1900 | 6.702 | 56 | 340 | 71 | 3.819 |
| 1891—1900 | 5.639,0 | 190,4 | 379,8 | 96,4 | 3.182,4 |

II, а.

Привозъ главнѣйшихъ товаровъ изъ Китая въ Россію.

За 1851—1880 годы.

| Годы. | Цѣнность всего привоза въ тысячахъ кредитныхъ рублей. | Привозъ чаевъ. | | Шелкъ-сырецъ, коконы, буръ де суа. | | Бумажн. ткани, цѣнность въ тыс. рублей. |
|-----------|---|-------------------------|-----------------------|------------------------------------|-----------------------|---|
| | | Количество въ тыс. пуд. | Цѣнность въ тыс. руб. | Количество въ тыс. пуд. | Цѣнность въ тыс. руб. | |
| 1851 | 7.432,8 | 353 | 7.198 | 0,059 | 9,4 | 23,5 |
| 1852 | 8.425,2 | 384 | 8.149 | 0,075 | 11,7 | 31,2 |
| 1853 | 3.592,7 | 167 | 3.299 | 0,065 | 9,1 | 19,5 |
| 1854 | 7.441,7 | 281 | 7.321 | 0,024 | 6,4 | 24,1 |
| 1855 | 7.234,2 | 281 | 7.015 | 0,043 | 8,8 | 29,6 |
| 1856 | 6.421,5 | 325 | 6.255 | 0,078 | 10,0 | 30,9 |
| 1857 | 7.542,5 | 429 | 5.892 | 0,048 | 5,3 | 26,8 |
| 1858 | 7.474,4 | 467 | 7.372 | 0,140 | 14,4 | 29,9 |
| 1859 | 7.574,5 | 451 | 7.347 | 0,195 | 16,2 | 49,4 |
| 1860 | 7.125,8 | 461 | 6.884 | 0,170 | 18,9 | 55,5 |
| 1851—1860 | 7.026,5 | 359,9 | 6.673,2 | 0,089,7 | 11,0 | 32,0 |
| 1861 | 7.773,5 | 507,3 | 7.270,2 | 0,048 | 10,0 | 27,3 |
| 1862 | 9.187,3 | 472,1 | 8.748,8 | 0,022 | 4,8 | 27,3 |
| 1863 | 7.459,2 | 425,8 | 7.069,8 | 0,004 | 1,0 | 20,0 |
| 1864 | 6.066,8 | 374,2 | 5.581,4 | 0,004 | 0,4 | 80,8 |
| 1865 | 5.241,9 | 306,4 | 4.958,4 | 0,003 | 1,9 | 85,3 |
| 1866 | 5.331,9 | 323,2 | 4.942,8 | 0,084 | 8,4 | 160,8 |
| 1867 | 5.570,6 | 393,6 | 4.976,1 | 0,148 | 14,8 | 174,1 |
| 1868 | 6.265,3 | 365,0 | 5.584,5 | 0,339 | 33,9 | 213,5 |
| 1869 | 5.689,5 | 360,6 | 5.097,6 | 0,332 | 33,2 | 148,8 |
| 1870 | 8.063,2 | 520,0 | 7.453,4 | 0,348 | 34,8 | 130,2 |
| 1861—1870 | 6.664,9 | 404,8 | 6.168,3 | 0,133 | 14,3 | 106,8 |
| 1871 | 6.524,3 | 407,0 | 6.045,5 | 0,424 | 42,4 | 243,7 |
| 1872 | 8.015,0 | 497,3 | 7.265,9 | 0,968 | 96,8 | 272,7 |
| 1873 | 11.569,0 | 687,7 | 10.617,6 | 1,265 | 126,6 | 307,0 |
| 1874 | 10.775,1 | 630,4 | 9.686,2 | 1,643 | 164,4 | 419,8 |
| 1875 | 10.783,1 | 702,5 | 9.880,9 | 1,397 | 139,8 | 317,7 |
| 1876 | 14.099,5 | 765,6 | 13.318,6 | 1,198 | 119,8 | 256,4 |
| 1877 | 14.842,8 | 667,3 | 14.256,0 | 0,269 | 26,9 | 204,4 |
| 1878 | 17.888,9 | 802,1 | 17.407,7 | 0,089 | 8,9 | 57,1 |
| 1879 | 19.002,5 | 851,2 | 18.488,5 | 0,048 | 4,9 | 26,4 |
| 1880 | 22.783,2 | 996,2 | 22.328,2 | 0,013 | 1,3 | 18,6 |
| 1871—1880 | 13.628,3 | 700,7 | 12.929,5 | 0,731 | 73,2 | 212,4 |

II, б.

Привозъ главнѣйшихъ товаровъ изъ Китая съ 1881 по 1890 годъ.

| Годы. | Цѣнность всего привоза въ тыс. кредитн. руб. | Главнѣйшіе товары: | |
|--------------|--|---------------------|-------------------------------------|
| | | Чай, тысячъ пудовъ. | Шелков. ткани на сумму тыс. рублей. |
| 1881 | 20.247 | 899 | 88 |
| 1882 | 19.744 | 906 | 94 |
| 1883 | 21.109 | 892 | 148 |
| 1884 | 22.781 | 1.074 | 61 |
| 1885 | 25.357 | 949 | 65 |
| 1886 | 30.016 | 1.143 | 55 |
| 1887 | 30.088 | 1.487 | 25 |
| 1888 | 28.168 | 1.770 | 81 |
| 1889 | 27.280 | 1.750 | 97 |
| 1890 | 29.032 | 1.705 | 241 |
| Въ среднемъ. | 25.382,2 | 1.258 | 96 |

Въ Обзорахъ внѣшней торговли съ 1881 по 1890 нѣтъ полныхъ данныхъ о количествѣ и цѣнности товаровъ по странамъ происхожденія.

Привозъ шелка изъ Китая показанъ за 1881 г. въ количествѣ 14 пуд. безъ опредѣленія цѣнности, въ 1883 г.—4 пуд., за 1890-й привозъ опредѣляется въ 400 пуд.; въ прочіе годы этого десятилѣтія шелка не привозилось.

Хлопчатобумажныхъ тканей привозилось въ среднемъ за 1881—1889 гг. ежегодно на сумму до 6,0 т. руб. (количество не регистрировалось); въ 1890-же году привезено свыше 52 т. пудовъ на сумму до 520 тыс. рублей.

Лошадей, крупнаго и мелкаго скота привозилось въ первое пятилѣтіе, въ среднемъ, на сумму около 80 т. руб.; въ 1890 году рогатаго скота привезено на 25 тыс. руб.; въ прочіе 4 года привоза лошадей и скота не было.

II, в.

Привозъ главнѣйшихъ товаровъ изъ Китая съ 1891 по 1896 годъ.

| Годы. | Цѣнность всего привоза изъ Китая, въ тыс. руб. кредитн. | Чай, тысячъ пудовъ. | Скотъ на сумму тысячъ рублей. | Главнѣйшіе товары *). | | |
|-----------|---|---------------------|-------------------------------|-----------------------|----------------------|-----------------|
| | | | | Шерсть не-пряденая. | Хлопч.-бумаж. ткани. | Шелковыя ткани. |
| 1891 | 28.967 | 1.599 | 239 | 55,5 | 59,3 | 2,8 |
| 1892 | 27.968 | 1.666 | 283 | 56,7 | 50,5 | 2,6 |
| 1893 | 33.185 | 1.884 | 445 | 107,2 | 58,8 | 4,3 |
| 1894 | 38.504 | 2.132 | 750 | 138,3 | 68,1 | 8,3 |
| 1895 | 41.567 | 2.285 | 722 | 135,9 | 60,8 | 6,6 |
| 1896 | 41.457 | 2.279 | 584 | 143,6 | 89,8 | 7,5 |
| 1891—1896 | 35.274,7 | 1.974,2 | 503,8 | 106,2 | 64,6 | 5,4 |

Шелка непряденаго въ 1891—1896 гг. привозилось въ среднемъ по 1,37 тыс. пудовъ въ годъ.

II, г.

Привозъ главнѣйшихъ товаровъ съ 1897 по 1900 годъ.

| Годы. | Цѣнность всего привоза, въ тыс. кредитныхъ рублей. | Главнѣйшіе товары. | | | |
|-----------|--|-----------------------------|-----------------------|-----------------------------|-----------------------|
| | | Ч а й. | | Шелкъ-сырецъ. | |
| | | Количество въ тысячахъ пуд. | Цѣнность въ тыс. руб. | Количество въ тысячахъ пуд. | Цѣнность въ тыс. руб. |
| 1897 | 39.244 | 2.197 | 32.109 | 7,6 | 988 |
| 1898 | 40.293 | 2.328 | 33.263 | 4,8 | 508 |
| 1899 | 43.515 | 2.441 | 35.375 | 7,7 | 1.123 |
| 1900 | 45.945 | 3.001 | 37.655 | 5,0 | 883 |
| 1897—1900 | 42.249 | 2.492 | 34.600 | 6,3 | 876 |

*) За 1891—1893 гг. въ Обзорахъ внѣшней торговли, въ отдѣлѣ распредѣленія товаровъ по странамъ происхожденія регистрировалось, вообще, лишь количество, и только по немногимъ товарамъ—цѣнность; съ 1894 года—и количество, и цѣнность.

| Годы. | Хлопчато-бумаж- ные ткани. | | Лошади и скотъ. | Кожи невыдѣ- ланныя. | | Шелковыя издѣлія. | | Число лицъ, направляв- шихся въ Сибирь. | Въ томъ числѣ— ходовоковъ. | Пересе- ленцевъ. |
|-----------|--------------------------------------|----------------------------------|----------------------------------|--------------------------------------|----------------------------------|------------------------------------|----------------------------------|--|----------------------------------|---------------------|
| | Количе- ство въ тысяч. пуд. | Цѣн- ность въ тыс. руб. | Цѣн- ность въ тыс. руб. | Количе- ство въ тысяч. пуд. | Цѣн- ность въ тыс. руб. | Коли- чество въ тыс. пуд. | Цѣн- ность въ тыс. руб. | | | |
| 1897 | 105 | 1.702 | 757,8 | 110,4 | 723 | 3,16 | 490 | 202.720 | 54.403 | 148.317 |
| 1898 | 70 | 1.295 | 845,4 | 126,9 | 814 | 8,91 | 1.194 | 223.209 | 53.073 | 170.136 |
| 1899 | 98 | 1.748 | 889,5 | 124,6 | 904 | 7,13 | 989 | 219.283 | 53.017 | 166.266 |
| 1900 | 103 | 1.864 | 872,7 | 134,5 | 1.003 | 5,47 | 806 | 120.249 | 31.161 | 89.088 |
| 1897—1900 | 94 | 1.652 | 841,3 | 124,1 | 861 | 6,17 | 870 | 110.930 | 29.009 | 81.921 |
| | | | | | | | | 114.836 | 29.012 | 85.824 |
| | | | | | | | | 46.732 | 6.731 | 40.001 |
| | | | | | | | | 44.019 | 5.269 | 38.750 |
| | | | | | | | | 218.878 | 77.584 | 141.294 |
| | | | | | | | | Итого 1.300.856 | 339.259 | 961.597 |

VI.

Торговля Россіи съ Китаемъ въ XX столѣтіи.

Въ теченіе послѣдняго десятилѣтія и отпускъ въ Китай и привозъ изъ Китая значительно увеличились, какъ видно изъ слѣдующихъ данныхъ.

| Годы. | Вывозъ изъ Россіи. | | Привозъ въ Россію. | |
|-----------|----------------------------|--------------------------|----------------------------|--------------------------|
| | Количество въ тыс. пуд. | Цѣнность въ тыс. руб. | Количество въ тыс. пуд. | Цѣнность въ тыс. руб. |
| 1899 | 5.297 | 7.526 | 4.290 | 43.515 |
| 1900 | 2.753 | 6.702 | 4.825 | 45.945 |
| 1901 | 5.225 | 9.711 | 5.055 | 46.903 |
| 1902 | 1.811 | 9.315 | 6.652 | 52.177 |
| 1903 | 9.652 | 22.441 | 10.330 | 56.498 |
| 1904 | 7.169 | 22.972 | 11.446 | 52.455 |
| 1905 | 7.015 | 31.588 | 12.080 | 60.549 |
| 1906 | 9.267 | 57.530 | 18.871 | 97.427 |
| 1907 | 3.947 | 26.440 | 27.578 | 89.742 |
| 1908 | 5.396 | 23.285 | 31.698 | 93.344 |
| 1899—1908 | 5.753 | 21.751 | 13.282 | 63.856 |

За выдѣленіемъ торговаго движенія въ Китай и изъ Китая по европейской границѣ, азиатская русско-китайская торговля представится въ слѣдующемъ видѣ.

| Годы. | Вывозъ изъ Россіи въ Китай по азиатск. гран. | | Привозъ по азиатской гра- ницѣ изъ Китая въ Россію. | |
|----------------------------------|---|-----------------------|--|--------------------------|
| | Въ тысяч. пуд. | На сумму тыс. руб. | Количество въ тыс. пуд. | Цѣнность въ тыс. руб. |
| 1899 | 5.296 | 7.522 | 3.550 | 28.497 |
| 1900 | 2.753 | 6.678 | 3.905 | 27.615 |
| 1901 | 5.225 | 9.704 | 3.570 | 22.146 |
| 1902 | 1.779 | 9.166 | 5.178 | 28.882 |
| 1903 | 9.638 | 21.957 | 9.169 | 38.000 |
| 1904 | 7.169 | 22.971 | 10.342 | 36.629 |
| 1905 | 6.976 | 31.459 | 10.267 | 36.319 |
| 1906 | 9.089 | 57.213 | 17.037 | 76.670 |
| 1907 | 3.537 | 25.988 | 27.233 | 83.576 |
| 1908 | 5.290 | 23.001 | 30.356 | 73.350 |
| Въ среднемъ за 1899—1908 г.г. | 5.675 | 21.566 | 12.061 | 45.168 |

Изъ приведенныхъ данныхъ видно, что привозъ товаровъ въ Китай по азиатской границѣ за послѣднее десятилѣтіе, по цѣнности, увеличился слишкомъ въ 2½ раза, а вывозъ—почти втрое, при чемъ наибольшей высоты отпускъ достигалъ въ 1906 году, а привозъ—въ 1907, т. е. въ первые годы по окончаніи войны.

Усиленіе русско-китайской торговли въ теченіе этого десятилѣтія, особенно второй его половины, объясняется открытіемъ движенія по Сибирской и Восточной Китайской желѣзнымъ дорогамъ, благодаря которымъ усилилась колонизація Сибири, а въ ней—многихъ мѣстностей, близкихъ къ китайской границѣ.

О приливѣ пришлаго населенія въ Сибирь за послѣдніе годы даетъ понятіе слѣдующая таблица движенія переселенцевъ въ Сибирь *).

*) «Переселенческое дѣло въ 1908 году», изданіе Переселенческаго Управленія. Спб., 1908.

Въ 1907 году направилось въ Сибирь 577.000 человекъ, а въ 1908 году, по 1-е ноября—728.804 чел., въ томъ числѣ переселенцевъ 639.870, ходоковъ 88.934 чел.

Съ развитіемъ колонизаціи расширялся сибирскій рынокъ и для вывоза, и для привоза. Колонисты, особенно въ первые годы по водвореніи своемъ на новыхъ мѣстахъ, не могли и не могутъ обходиться безъ многихъ китайскихъ товаровъ, вслѣдствіе чего въ послѣдніе годы создался весьма значительный спросъ на слѣдующіе предметы китайскаго сельскаго хозяйства и промышленности: на хлѣбъ въ зернѣ и мукѣ, чай, мясо, консервы, рогатый скотъ, кожи, лѣсной товаръ, масло, кормовыя средства для животныхъ, хлопчато-бумажныя, шелковыя и шерстяныя ткани.

Изъ состава вывоза въ Китай трудно выдѣлать транзитъ; но, очевидно, нѣкоторыхъ изъ товаровъ, зарегистрированныхъ по вывозу, русской соли, напр., мы въ Китай не вывозимъ. Изъ Германіи привезено было во Владивостокъ, въ 1908 году соли около 400.000 пудовъ, изъ Китая—620.000, изъ Японіи—100.000 пуд., всего свыше 1,12 милл. пуд. Очевидно, часть этой соли, направлялась изъ Владивостока транзитомъ въ Маньчжурію. Бобы—также транзитный товаръ. Ихъ много ввозятъ изъ Маньчжуріи чрезъ восточно-сухопутныя таможи, чтобы, по желѣзной дорогѣ, направить во Владивостокъ, а оттуда, моремъ, въ Японію, Китай, Великобританію. Главными предметами собственно русскаго вывоза въ Китай являются за послѣдніе годы: хлопчатобумажныя ткани, табакъ, папиросы, металлическія издѣлія, нефтяные продукты.

Въ двухъ нижеслѣдующихъ таблицахъ изображены измѣненія, происшедшія за 10 лѣтъ въ размѣрахъ вывоза главнѣйшихъ товаровъ изъ Россіи въ Китай и привоза изъ Китая въ Россію.

I. Вывозъ русскихъ и иностранныхъ товаровъ изъ Россіи въ Китай по всемъ границамъ.

| ГЛАВНѢЙШЕ ТОВАРЫ. | Въ 1908 году. | | Въ 1899 году. | |
|--|----------------------------|-----------------------------|----------------------------|-----------------------------|
| | Количество въ тыс. пуд. | Цѣнность въ тыс. рублей. | Количество въ тыс. пуд. | Цѣнность въ тыс. рублей. |
| Жизненные припасы | 3.276,8 | 7.911,1 | | 290,6 |
| Въ томъ числѣ: | | | | |
| Пшеница | 74,9 | 46,2 | 57,4 | 28,6 |
| Мука пшеничная | 99,1 | 141,3 | 20,3 | 14,8 |
| Фасоль, бобы, чечевица | 1.117,7 | 844,8 | — | — |
| Прочій хлѣбъ въ зернѣ, мукѣ и крупѣ; отруби | 175,4 | 316,9 | 24,6 | 28,1 |
| Всею хлѣба | 1.467,1 | 1.349,2 | 102,3 | 71,5 |
| Соль поваренная | 1.069,5 | 605,1 | 0,0 | 0,1 |
| Овощи, фрукты, ягоды—во всякомъ видѣ | 107,3 | 385,2 | 13,7 | 9,4 |
| Масло коровье | 11,1 | 210,6 | 0,0 | 0,2 |
| Рыба | 141,6 | 342,9 | 2,5 | 3,7 |

| ГЛАВНѢЙШЕ ТОВАРЫ. | Въ 1908 году. | | Въ 1899 году. | |
|---|-------------------------|--------------------------|-------------------------|--------------------------|
| | Количество въ тыс. пуд. | Цѣнность въ тыс. рублей. | Количество въ тыс. пуд. | Цѣнность въ тыс. рублей. |
| Сахаръ | 238,0 | 845,5 | 14,4 | 103,4 |
| Табакъ, табачныя издѣл. | 54,6 | 2.529,6 | — | 20,8 |
| Спиртъ и хлѣбное вино | 86,7 | 780,6 | 10,5 т.град. | 2,7 |
| Водочн. изд., вина виногр. | 11,7 | 189,2 | 0,9 | 11,0 |
| <i>Сырые и полуобработ. матеріалы</i> | <i>1.406,3</i> | <i>3.121,7</i> | <i>—</i> | <i>2.355,0</i> |
| Въ томъ числѣ: | | | | |
| Рога и копыта | 0,9 | 262,8 | 1,2 | 91,2 |
| Бумажная пряжа | 5,2 | 139,6 | 1,3 | 35,0 |
| Цементъ | 451,0 | 231,5 | 0,2 | 0,9 |
| Металлы недрагоценныя | 186,0 | 523,2 | 50,7 | 135,1 |
| Нефть, продукты изъ нея | 372,0 | 656,8 | 4.506,1 | 1.358,5 |
| Красильн. вещ., химич. и фармацевтич. матеріалы | 37,3 | 271,0 | 7,5 | 55,6 |
| <i>Животныя</i> | <i>45,1</i> | <i>138,1</i> | <i>—</i> | <i>145,0</i> |
| <i>Издѣлія</i> | <i>667,5</i> | <i>12.114,4</i> | <i>—</i> | <i>4.735,0</i> |
| Въ томъ числѣ: | | | | |
| Керамическ. изд., стекла | 41,8 | 467,0 | 2,6 | 25,9 |
| Издѣл. изъ недрог. металл. | 158,0 | 1.202,4 | 28,7 | 202,2 |
| Резиновыя издѣлія | 3,8 | 123,4 | 0,0 | 1,0 |
| Писчебумажный товаръ | 44,2 | 467,2 | 2,4 | 19,7 |
| Кожаныя издѣлія | 8,3 | 283,0 | 1,0 | 23,0 |
| Льняныя и пеньков. издѣл. | 24,1 | 295,5 | 5,1 | 53,5 |
| Шерстяныя издѣлія | 6,1 | 218,8 | 3,6 | 142,6 |
| Хлопчато-бумажн. ткани: | | | | |
| съ возвратомъ пошл. | 113,8 | 5.495,6 | 91,2 | 3.795,5 |
| безъ возврата » | 52,3 | 1.640,4 | 8,7 | 260,1 |
| Платье, бѣлье, шубы | 13,9 | 324,6 | 1,0 | 17,9 |
| Косметич. товары, мыло | 6,5 | 107,8 | 1,9 | 12,4 |
| Галантерейныя вещи | 12,9 | 278,9 | 1,0 | 35,1 |
| Свѣчи стеариновыя | 21,4 | 243,3 | 2,3 | 24,5 |
| Спички | 17,9 | 114,7 | 2,8 | 22,8 |

II. Привозъ изъ Китая въ Россію по всеѣмъ границамъ.

| Жизненные припасы | 67,202,8 | — | 35.519,5 |
|-------------------------------------|-----------------|-----------------|--------------|
| Въ томъ числѣ: | | | |
| Пшеница | 2.432,0 | 1.806,2 | 1,2 |
| Овесь | 241,0 | 195,0 | 0,3 |
| Ячмень | 1.166,1 | 796,2 | 0,2 |
| Просо | 1.035,3 | 741,8 | — |
| Гречиха | 198,9 | 160,8 | — |
| Горохъ, бобы | 4.412,9 | 3.212,4 | 0,3 |
| Рисъ | 301,7 | 338,8 | 0,0 |
| Мука всякая | 3.351,8 | 6.327,2 | 0,4 |
| Крупа | 407,2 | 636,5 | — |
| Прочій хлѣбъ въ зернѣ | 134,1 | 82,4 | 0,1 |
| <i>Всего хлѣба</i> | <i>13.681,0</i> | <i>14.297,3</i> | <i>2,5</i> |
| Вермишель, макароны и пр. | 45,0 | 126,2 | 0,1 |
| Овощи, фрукты, орѣхи | 459,6 | 732,5 | 19,2 |
| Консервы | 70,4 | 652,9 | 0,0 |
| Чай всякій | 4.040,8 | 45.250,2 | 2.441,0 |
| Табакъ, издѣлія табачн. | 24,5 | 119,3 | 0,6 |
| Сахаръ, сахарн. издѣл. | 48,8 | 168,2 | 2,9 |
| Дрожжи | 7,2 | 144,5 | — |
| Вина виноградныя | 23,2 | 350,5 | — |
| Соль поваренная | 626,5 | 188,6 | 1,3 |
| Мясо во вс. видѣ, дичь бит. | 396,4 | 2.308,0 | — |
| Яйца птичьи | 114,7 | 514,4 | — |
| Молочные продукты | 11,0 | 101,0 | 0,2 |
| Корм. средства для животн. | 3.062,4 | 1.912,5 | — |
| <i>Животныя</i> | <i>4.180,5</i> | <i>—</i> | <i>890,4</i> |
| Въ томъ числѣ: | | | |
| Рогат. скоть крупн. и мелк. | 352,8 т.гол. | 3.331,2 | 180,8 т.гол. |
| Лошади | 10,9 » | 472,6 | 7,7 » |
| Свиньи, боровы, поросята | 16,0 » | 350,1 | — |

| ГЛАВНѢЙШЕ ТОВАРЫ. | Въ 1908 году. | | Въ 1899 году. | |
|--|-------------------------|--------------------------|-------------------------|--------------------------|
| | Количество въ тыс. пуд. | Цѣнность въ тыс. рублей. | Количество въ тыс. пуд. | Цѣнность въ тыс. рублей. |
| <i>Сырые и полуобработ. матеріалы</i> | <i>—</i> | <i>9.451,5</i> | <i>—</i> | <i>3.789,1</i> |
| Въ томъ числѣ: | | | | |
| Сало животное, ос. непоим. | 47,5 | 180,3 | 2,1 | 8,6 |
| Кожы и шкуры | 295,9 | 3.746,7 | 143,5 | 1.399,1 |
| Лѣсной товаръ | 3.706,9 | 612,5 | 4,8 | 4,5 |
| Масла растительныя | 324,7 | 1.092,8 | 0,3 | 1,3 |
| Жестъ | 47,9 | 96,0 | — | — |
| Хлопокъ-сырецъ | 85,8 | 635,3 | 7,0 | 61,5 |
| Шелкъ: сырецъ, пряденый и очески; коконы | 2,5 | 149,9 | 0,7 | 13,4 |
| Шерсть сырая нечесаная | 344,6 | 2.299,9 | 154,4 | 834,0 |
| <i>Издѣлія</i> | <i>—</i> | <i>12.509,3</i> | <i>—</i> | <i>3.316,0</i> |
| Въ томъ числѣ: | | | | |
| Свѣчи, кромѣ восковыхъ | 29,9 | 194,6 | 0,2 | 0,7 |
| Кожаныя издѣлія | 15,9 | 693,1 | 1,5 | 53,4 |
| Керамическія изд., стекла | 21,4 | 171,8 | — | 30,3 |
| Изд. изъ неблагор. металл. | 70,6 | 614,4 | 0,5 | 4,9 |
| Машины | 11,4 | 87,1 | 0,0 | 0,2 |
| Хлопчато-бумажн. ткани | 153,0 | 4.556,5 | 98,0 | 1.748,2 |
| Льняныя, пеньковыя изд. | 61,2 | 277,6 | 0,6 | 9,6 |
| Шелков. и полшелк. изд. | 15,2 | 2.891,9 | 7,1 | 989,4 |
| Шерст. и полушерст. изд. | 55,1 | 800,1 | 38,7 | 365,9 |
| Бѣлье, платье, шубы | 13,7 | 523,6 | 6,6 | 128,5 |
| Галантер. вещи простыя | 12,0 | 720,1 | 0,0 | 1,5 |

Большая часть товаровъ, составляющихъ предметъ русско-китайской торговли по азіатской границѣ, идетъ сухимъ путемъ, причемъ большее значеніе какъ по отпуску, такъ и по привозу, имѣетъ сухопутная восточная граница; если же взять въ расчетъ привозъ изъ Китая въ Россію всеми путями, и азіатскими и европейскими, то морской привозъ окажется на первомъ мѣстѣ. Это видно изъ слѣдующихъ данныхъ.

I.

| Г о д ы. | Общій вывозъ изъ Россіи въ Китай: | | Въ томъ числѣ въ милліонахъ рублей: | | |
|----------|-----------------------------------|-----------------------|-------------------------------------|-------------|---------|
| | въ милліонахъ пудовъ. | въ милліонахъ рублей. | по сухопутнымъ границамъ: | | Моремъ. |
| | | | запад-ной. | восточ-ной. | |
| 1899 | 5,3 | 7,53 | 5,20 | 0,98 | 1,35 |
| 1900 | 2,8 | 6,70 | 4,96 | 0,59 | 1,15 |
| 1901 | 5,2 | 9,71 | 6,01 | 0,21 | 3,49 |
| 1902 | 1,8 | 9,31 | 7,01 | 0,77 | 1,53 |
| 1903 | 9,6 | 22,44 | 6,68 | 13,71 | 2,05 |
| 1904 | 7,2 | 22,97 | 6,50 | 14,07 | 2,40 |
| 1905 | 7,0 | 31,59 | 6,26 | 24,68 | 0,65 |
| 1906 | 9,1 | 57,53 | 6,81 | 49,96 | 0,76 |
| 1907 | 3,5 | 26,44 | 9,18 | 15,40 | 1,86 |
| 1908 | 5,4 | 23,29 | 8,02 | 13,26 | 2,01 |

II.

| Г о д ы. | Общій привозъ изъ Китая въ Россію: | | Въ томъ числѣ, въ милліонахъ рублей: | | |
|----------|------------------------------------|-----------------------|--------------------------------------|-------------|---------|
| | въ милліонахъ пудовъ. | въ милліонахъ рублей. | по сухопутнымъ границамъ: | | Моремъ. |
| | | | запад-ной. | восточ-ной. | |
| 1899 | 4,3 | 43,52 | 5,89 | 22,54 | 15,09 |
| 1900 | 4,8 | 45,95 | 6,51 | 17,54 | 21,90 |
| 1901 | 5,1 | 46,90 | 6,92 | 12,35 | 27,63 |
| 1902 | 6,7 | 52,18 | 6,04 | 12,29 | 33,85 |
| 1903 | 10,3 | 56,50 | 7,88 | 22,91 | 25,71 |
| 1904 | 11,4 | 52,46 | 8,89 | 26,14 | 17,43 |
| 1905 | 12,1 | 60,55 | 9,15 | 11,53 | 39,87 |
| 1906 | 18,9 | 97,43 | 9,36 | 15,82 | 72,25 |
| 1907 | 27,6 | 89,74 | 10,68 | 23,15 | 55,91 |
| 1908 | 31,7 | 93,34 | 9,96 | 38,39 | 44,99 |

Данныя эти показывают, что:

а) Вывозъ и привозъ по западной сухопутной границѣ растутъ сравнительно медленно, но непрерывно и правильно.

б) Вывозъ направляется преимущественно по сухопутной восточно-китайской границѣ, привозъ—преимущественно—моремъ.

в) Цѣнность какъ вывоза, такъ и привоза по восточно-китайской границѣ подвергалась за послѣднія 10 лѣтъ болѣе значительнымъ колебаніямъ, чѣмъ—по западной.

г) Еще болѣе сильнымъ колебаніямъ подвергаются морскіе вывозъ и привозъ.

Значительное расширеніе привоза за послѣднее трехлѣтіе по всѣмъ путямъ объясняется успѣхами колонизаціи Сибири, наступленіемъ мира въ 1906 г. и свободою торговли отъ уплаты пошлинъ за всѣ товары, кромѣ обложенныхъ акцизомъ и чая; вывозъ же идетъ за привозомъ, хотя и уступаетъ ему своими размѣрами.

VII.

Распределеніе вывоза въ Китай и привоза изъ Китая по отдѣльнымъ таможеннымъ учрежденіямъ за 1908 годъ.

О распределеніи вывоза товаровъ въ Китай и привоза изъ Китая по таможеннымъ азиатской границы и по портамъ Азіи и Европы за 1908 годъ даютъ понятіе слѣдующія таблицы.

I.

Вывозъ въ Китай въ 1908 году.

а) по Западной сухопутной Китайской границѣ.

| Наименованіе таможенныхъ учреждений. | Всего вывезено: | |
|--|-----------------|-----------------------|
| | Тысячъ пудовъ. | На сумму тыс. рублей. |
| Кокандская таможня | 109,0 | 2.403,6 |
| Пржевальскій таможенный участокъ: | | |
| а) Иссыкъ-Кульскій районъ | 4,0 | 30,7 |
| б) Нарынскій районъ | 28,0 | 98,3 |
| Джаркентскій таможенный участокъ | 73,0 | 1.976,1 |
| Хоргосскій переходный пунктъ | 29,0 | 135,9 |
| Бахтинскій таможенный участокъ | 211,0 | 1.994,7 |
| Зайсанскій таможенный участокъ | 35,0 | 593,8 |
| Алкабекскій переходный пунктъ | 17,0 | 34,3 |
| Катонъ-Карагайскій переходный пунктъ | 20,0 | 172,7 |
| Онгудайская таможня | 20,0 | 363,7 |
| Мѣновая торговля съ Урянхайцами (въ Усинскомъ пограничномъ округѣ) | 12,0 | 218,5 |
| Итого по Западной сухопутной границѣ | 558,0 | 8.022,3 |

Количество и цѣнность главнѣйшихъ товаровъ, вывезенныхъ въ 1908 году въ Китай, по Западно-Китайской сухопутной границѣ:

| №№ товаровъ по статистич. номенклатурѣ. | Тысячъ пудовъ. | На сумму тыс. рублей. |
|---|----------------|-----------------------|
| 257—260 Хлопчатобумажныя ткани | 117,5 | 5.681,3 |
| 218—234 Металлическія издѣлія (въ т. ч. машины) | 33,3 | 344,4 |
| 99—103 Кожи всякія | 8,6 | 221,4 |
| 165—167 Желѣзо всякое | 70,4 | 204,9 |
| 109 Рога и копыта (главнѣйше — рога маральи) | 0,6 | 184,4 |
| 145 Бумажная пряжа | 3,5 | 120,6 |
| 214 Фарфоровыя издѣлія | 6,8 | 120,6 |
| 52—53 Сахаръ-рафинадъ и песокъ сахарный | 37,2 | 113,6 |
| 1—16 Хлѣбъ всякій въ зернѣ и мукѣ | 126,2 | 93,5 |
| 253—256 Шерстяныя издѣлія | 2,5 | 86,9 |
| 93—98 Шкуры всякія | 4,2 | 61,2 |
| 178, а Керосинъ | 13,8 | 55,1 |
| 244—246 Кожаныя издѣлія | 1,4 | 50,7 |
| 247—251 Льняныя и пеньковыя издѣлія | 5,3 | 46,1 |
| 267 Галантерейныя вещи | 1,9 | 33,0 |
| Прочіе товары | 124,8 | 604,6 |
| Всего по Западной сухопутной Китайской границѣ | 558,0 | 8.022,3 |

II.

б) по Восточной сухопутной границѣ.

| Таможенные учрежденія. | Всего вывезено: | |
|--|-----------------|-----------------------|
| | Тысячъ пудовъ. | На сумму тыс. рублей. |
| Кяхтинская таможня | 28,0 | 556,4 |
| Маньчжурская таможня | 419,0 | 5.352,4 |
| Старо-Цурухайтуйская таможенная застава | 1,0 | 2,5 |
| Покровская | 1,0 | 5,8 |
| Благовѣщенская | 160,0 | 176,4 |
| Хабаровская | 81,0 | 205,3 |
| Иманскій переходный пунктъ | 17,0 | 33,2 |
| Полтавскій переходный пунктъ | 36,0 | 184,6 |
| Пограничная таможенная застава | 2.204,0 | 6.740,4 |
| Итого по Восточной сухопутной границѣ | 2.947,0 | 13.257,0 |

Количество и цѣнность главнѣйшихъ товаровъ, вывезенныхъ въ 1908 году въ Китай по Восточно-Китайской сухопутной границѣ:

| №№ товаровъ по статистич. номенклатурѣ. | Тысячъ пудовъ. | На сумму тыс. рублей. |
|---|----------------|-----------------------|
| 59 Папирозы | 49,9 | 2.476,2 |
| 257 Хлопчато-бумажныя ткани | 47,8 | 1.427,3 |
| 224—234 Металлическія издѣлія (въ т. ч. машины) | 122,5 | 838,6 |
| 61, а Спиртъ | 42,4 | 671,2 |
| 22 Соль поваренная | 1.068,0 | 603,7 |
| 52—53 Сахаръ рафинадъ и песокъ сахарный | 137,5 | 545,6 |
| 175—181 Нефть и продукты изъ нея | 214,1 | 476,0 |
| 238—241 Писчебумажный товаръ | 39,5 | 430,2 |
| 99—103 Кожи всякія | 14,7 | 290,8 |
| 262 Предметы одѣянія | 12,3 | 287,0 |
| 164—174 Металлы не въ дѣлѣ | 100,5 | 284,4 |
| 48—50 Рыба всякая | 99,7 | 274,0 |
| 247—251 Льняныя и пеньковыя издѣлія | 18,7 | 247,3 |
| 26, а Фрукты свѣжіе | 36,8 | 235,1 |
| 244—246 Кожаныя издѣлія | 6,9 | 230,0 |
| 279 Свѣчи стеариновыя | 19,9 | 223,2 |
| 267 Галантерейныя вещи | 9,1 | 196,2 |
| 36 Масло коровье | 9,9 | 189,7 |
| 190 Аптекарскій товаръ | 23,1 | 175,6 |
| 11, 6 Рисъ | 85,9 | 159,8 |
| 216 Издѣлія изъ стекла | 13,1 | 153,5 |
| 253—256 Шерстяныя издѣлія | 3,4 | 128,8 |
| 63—65 Вина виноградныя | 7,6 | 121,6 |
| 215 Оконное стекло | 12,5 | 112,4 |
| 237 Резиновыя издѣлія | 3,4 | 106,9 |
| 60 Чай | 8,9 | 102,4 |
| 23—24 Овощи всякіе | 48,5 | 99,1 |
| 12 Мука пшеничная | 55,8 | 89,0 |
| 286, а Спички | 14,3 | 86,7 |
| 71—76 Лѣсные матеріалы | 170,7 | 82,2 |
| Прочіе товары | 449,6 | 1.912,5 |
| Всего по Восточной сухопутной границѣ | 2.947,0 | 13.257,0 |

III.

в) По морю.

| | Вывезено тысячъ пудовъ. | |
|------------------------------------|-------------------------|---------|
| | На сумму тысячъ рублей. | |
| Черезъ Владивостокъ | 1.268,0 | 1.447,2 |
| Черезъ Европейскіе порты | 623,0 | 558,8 |
| Въ томъ числѣ: | | |
| Черезъ Одессу | 106,0 | 284,0 |
| » Новороссійскъ | 373,0 | 149,2 |
| » Батумъ | 144,0 | 125,6 |

Количество и цѣнность главнѣйшихъ товаровъ, вывезенныхъ въ 1908 въ Китай моремъ:

| №№ товаров по статистич. номенклатурѣ. | Тысячи пудовъ. | Тысячи рублей. |
|---|----------------|----------------|
| 9 Бобы | 1.114,4 | 842,4 |
| 52—53 Сахаръ-рафинадъ и песокъ сахарн. | 63,2 | 186,3 |
| 146 Цементъ | 372,5 | 148,6 |
| 178, а Керосинъ | 144,1 | 125,6 |
| 61, а Спиртъ | 42,9 | 96,8 |
| 60 Чай | 18,7 | 70,0 |
| 48—50 Рыба всякая | 40,1 | 63,0 |
| 8 Горохъ | 10,6 | 58,0 |
| 109 Рога и копыта. | 0,3 | 42,9 |
| 219—234 Металлическія издѣлія | 2,3 | 29,7 |
| 45 Грибы сушеные | 1,6 | 27,7 |
| 257 Хлопчато-бумажныя издѣлія | 0,9 | 27,4 |
| 86, 6 Растенія, употребляемыя въ медицинѣ | 1,5 | 27,2 |
| 36 Масло коровье | 1,2 | 20,4 |
| 83, д Выжимки, ос. непоименов. | 20,5 | 20,0 |
| 262 Предметы одѣянія | 0,5 | 16,3 |
| 190 Аптекарскіе товары | 0,8 | 12,5 |
| 1 Пшеница | 2,2 | 8,8 |
| 238—241 Писчебумажный товаръ | 1,2 | 8,6 |
| 42—43 Кондитерскій товаръ | 0,5 | 6,6 |
| 188, а Краски всякія | 2,8 | 6,1 |
| <i>Прочіе товары</i> | 48,2 | 161,2 |
| Всего по порядкѣ | 1.891,0 | 2.006,1 |

II.

Привозъ товаровъ изъ Китая въ 1908 году.

I.

а) По таможеннымъ учрежденіямъ Западной сухопутной китайской границы.

| | Привезено тыс. пудовъ. | На сумму тыс. рублей. |
|--|------------------------|-----------------------|
| Кокандская таможня | 10,2 | 131,8 |
| Иркештамскій таможенный пунктъ | 3,6 | 53,9 |
| Кашгарскій » | 105,9 | 1712,4 |
| Иссыкъ-Кульскій » | 10,7 | 55,2 |
| Нарынскій районъ | 52,4 | 658,5 |
| Джаркентскій таможенный участокъ | 306,3 | 534,1 |
| Хоргосскій переходный пунктъ | 796,0 | 1.887,2 |
| Бахтинскій таможенный участокъ | 725,1 | 2.323,7 |
| Зайсанскій » | 291,7 | 755,1 |
| Алкабекскій переходный пунктъ | 35,2 | 33,8 |
| Катонъ-Карагайскій переходный пунктъ | 58,4 | 77,3 |
| Кошъ-Агачскій таможенный участокъ—(Онгу-дайская таможня) | 184,7 | 1.511,5 |
| Мѣновая торговля съ урянхайцами | 92,8 | 224,6 |
| Итого по Западной сухопутной границѣ | 2.673 | 9.959,1 |

Привозъ главныхъ товаровъ изъ Китая по Западной сухопутной границѣ въ 1908 году.

| №№ товаров въ порядкѣ статей тамож. тарифа. | Привезено тыс. пудовъ. | На сумму тыс. рублей. |
|---|------------------------|-----------------------|
| 20 Чай | 19,7 | 162,0 |
| 37 Рыба всякая | 11,9 | 24,3 |
| 40 Животныя (скоть всякій). | 319,2 т. шт. | 2.305,3 |
| 54 Кожи невыдѣланныя | 52,7 | 382,3 |
| 55 » выдѣланныя | 1,9 | 28,9 |
| 56, 3 б Шкуры бараньи невыдѣл. и некраш. | 88,3 | 832,4 |
| 56, 3 в » козьи невыдѣл. и некраш. | 30,8 | 373,9 |
| 56, 5, а, б » бараньи выдѣл. и краш. | 4,2 | 103,7 |
| 56, 5, б, 6 Мягкая рухлядь всяк. невыд. и некраш. | 14,3 | 461,3 |
| 179, 1 Хлопчатая бумага—сырецъ | 80,5 | 606,7 |
| 180 Шелкъ въ сыромъ видѣ | 2,4 | 139,0 |
| 181, 1 Шерсть и пуша грязн. и мытая некраш. | 268,4 | 1.867,8 |
| 187, 1 Бязи и миткали суровые и бѣлые, имѣющіе въ фунтѣ до 8 кв. арш. | 59,8 | 1.033,2 |
| 188, 1 Бумажныя ткани крашен., пестроткан., набивн. и мерсеризованн., и проч. | 11,5 | 250,0 |

| №№ товаров въ порядкѣ статей тамож. тарифа. | Привезено тыс. пудовъ. | На сумму тыс. рублей. |
|---|------------------------|-----------------------|
| 195—197 Шелков. и полушелков. издѣлія. | 0,1 | 45,4 |
| 198 Шерстян. войлокъ и войлочн. матеріи | 43,0 | 479,8 |
| 199, а Шерстян. матеріи тканья, ос. непоим., имѣющ. въ фунтѣ до 3 кв. арш. | 1,2 | 24,2 |
| 203 Шерстяные ковры | 7,4 | 201,6 |
| 209, 3 а Платье мужск. бумажн., льнян. и пеньк. | 0,6 | 17,3 |
| 209, Пр.:) Мѣха, мѣховыя платья и одѣянія сшитыя, но некрыт. какою либо тканью | 1,1 | 29,3 |
| 56, 5, а, б) Шляпы пухов, полупух. войлоч. и проч. | 295,7 т. шт. | 37,0 |
| 210, 1 <i>Прочіе товары</i> | | 553,7 |
| Всего привезено по Западной сухопутной границѣ | 2.673 | 9.959,1 |

б) По таможеннымъ учрежденіямъ Восточно-Китайской сухопутной границы ¹⁾.

| | Привезено тыс. пудовъ. | На сумму тыс. рублей. |
|--|------------------------|-----------------------|
| Челябинская таможня | 848,3 | 7.758,3 |
| Срѣтенская » | 76,5 | 667,0 |
| Иркутская » | 169,3 | 1.380,0 |
| Танхойская застава | 0,1 | 1,9 |
| Кяхтинская таможня. | 232,7 | 4.257,3 |
| Маньчжурская » | 1.113,4 | 4.197,7 |
| Старо-Цурухайтуйская застава | 8,2 | 26,8 |
| Покровская застава | 293,8 | 175,0 |
| Благовѣщенская застава | 3.614,9 | 3.680,2 |
| Хабаровская » | 2.142,0 | 2.974,3 |
| Иманскій переходный пунктъ. | 444,5 | 104,5 |
| Полтавскій переходный пунктъ | 425,9 | 349,1 |
| Пограничная застава. | 14.124,4 | 12.818,0 |
| Итого по Восточной сухопутной границѣ | 23.494,0 | 38.390,1 |

Привозъ главныхъ товаровъ изъ Китая по Восточной сухопутной границѣ въ 1908 г.

| | Тысячъ пуд. На сумму т. р. |
|---|----------------------------|
| 1: а—з Хлѣбъ въ зернѣ | 5.199,8 3.779,4 |
| 1, и Картофель | 81,8 36,8 |
| 1, i Горохъ и бобы. | 4.411,3 3.210,5 |
| 2 Рисъ всякій | 39,9 68,3 |
| 3 Мука и крупа | 3.443,4 6.334,8 |
| 4, г Вермишель, макароны, аррорутъ | 28,2 92,2 |
| 5 Овощи всякіе | 196,7 161,1 |
| 11 Орѣхи | 19,0 29,1 |
| 20 Чай | 1.249,8 11.721,5 |
| 21 Табакъ | 22,9 114,3 |
| 34 Мясо соленое, копченое и вялен. | 121,2 617,8 |
| 37, 1, б Рыба свѣжая. | 15,7 39,7 |
| 39, в Яйца птичьи. | 30,6 93,8 |
| 39, г Мясо свѣжее всякое | 234,6 1.525,1 |
| 39, Пр. Кормовыя средства для животн. | 3.062,4 1.912,5 |
| 40 Животныя (скоть всякій) | 81,2 шт. 1.655,2 |
| 51, 1 Сало животное, ос. непоименов. | 10,5 пуд. 68,6 |
| 54 Кожи невыдѣланныя. | 35,0 323,4 |
| 56, 2, г Шкуры енота, хорька, бѣлки — невыдѣл. и некраш. | 0,7 144,4 |
| 56, 3, б Шкуры бараньи невыд. и некраш. | 52,2 332,6 |
| 56, 5, б, б Мягкая рухлядь всяк., невыдѣл. и некраш. | 10,6 460,9 |
| 48, 1 и 2 Лѣсной товаръ | 3.694,9 601,4 |
| 117, 1, д Масло бобовое | 173,4 496,7 |
| 117, 1, е Жирныя масла, ос. непоименов. | 134,4 512,2 |
| 181, 1 Шерсть и пуша грязн. и мытая—некраш. | 76,0 431,0 |
| 195—197 Шелков. и полушелков. издѣлія | 14,9 2.744,3 |
| 209, 3, а Платье мужск. бумажн., льнян. и пеньков. | 0,8 19,5 |
| 210, 1 Шляпы пухов., полупухов., войл. | 11,9 11,4 |
| <i>Прочіе товары</i> | шт. 851,6 |
| Всего привезено по Восточной сухопутной Китайской границѣ. | 23.494,0 38.390,1 |

¹⁾ Таможни: Челябинская, Срѣтенская и Иркутская и застава Танхойская потому включены въ составъ Восточно-Китайской границы, что товары, очищенные пошлиной и выпущенные на внутреннее потребление въ этихъ таможняхъ, ввезены въ Россію чрезъ Восточно-Китайскую границу.

в) По таможеннымъ Приморской области:

| | Привезено въ 1908 году | |
|----------------------------------|------------------------|-----------------|
| | тысяч пуд. | на сумму руб. |
| Владивостокской | 3.670,6 | 18.392,0 |
| Николаевской | 518,4 | 6.608,9 |
| По общему вѣстѣ | 4.189,0 | 25.000,9 |

Привозъ главнѣйшихъ товаровъ изъ Китая въ порты Приморской области въ 1908 году.

| Статьи тарифа. | т. п. | т. р. |
|---|----------------|-----------------|
| 2 Рисъ | 258,9 | 266,6 |
| 3 Мука и крупа | 319,5 | 636,9 |
| 13 Консервы | 65,0 | 649,7 |
| 20 Чай | 1.595,4 | 13.561,7 |
| 22 Сахаръ | 27,6 | 44,8 |
| 25, 2 Дрожжи сухія и прессованныя | 7,2 | 144,3 |
| 28, 1, а, а Вина виноградныя, свыше 13° до 16° алкоголя включ. | 18,8 | 282,3 |
| 33 Соль всякая поваренная | 620,0 | 186,0 |
| 39, в Яйца птичьи | 84,1 | 420,6 |
| 39, г Мясо свѣжее всякое | 32,7 | 104,7 |
| 40 Животныя | 17,1 т. шт. | 220,0 |
| 51, 1 Сало животное, особо непоимен. | 36,2 | 108,5 |
| 53, 6 Свѣчи, кромѣ восковыхъ | 29,5 | 191,7 |
| 55, 3, а Кожи выдѣланныя большія и пр. | 2,5 | 50,3 |
| 57, 1 Обувь всякая готовая и пр. | 9,4 | 469,5 |
| 76, 1 Фарфоровыя издѣлія бѣлыя и одноцв. | 8,2 | 114,1 |
| 79, 1, А Уголь каменный | 217,2 | 26,1 |
| 117, 1, а Масла: оливковое и деревянное | 10,8 | 59,5 |
| 141, а Жестъ простая | 47,6 | 95,2 |
| 151 Желѣзныя и стальныя издѣлія, кованныя, безъ обдѣлки и проч. | 23,6 | 141,4 |
| 153, 1 Желѣзн. и стальн. издѣлія обдѣл. и пр. | 6,1 | 49,1 |
| 154, 1 Жестыя издѣлія и проч. | 14,7 | 147,4 |
| 156 Проволочныя издѣлія | 4,4 | 68,9 |
| 163 Издѣлія изъ олова, цинка и проч. | 8,0 | 63,8 |
| 167, 1 Машины изъ чугуна, желѣза и стали | 6,1 | 51,2 |
| 177, 2, б, а Бумага всякая безъ украшеній | 21,3 | 80,9 |
| 187—189 Ткани хлопчато-бумажныя | 78,5 | 3.223,8 |
| 190, а Канаты, веревки и бечевки | 10,3 | 41,3 |
| 195—197 Шелковыя и полшелковыя ткани | 0,2 | 104,8 |
| 199 Шерстяныя матеріи тканыя | 0,6 | 63,6 |
| 209, 3, а Платье мужское бумажное, льняное и проч. | 9,2 | 366,6 |
| 210, 1 Шляпы пуховыя, полупуховыя, войлочные и проч. | 74,8 т. шт. | 37,4 |
| 215, 2 Вещи галантерейныя простыя | 12,0 | 717,0 |
| Прочіе товары | 436,4 | 2.210,3 |
| Всего | 4.189,0 | 25.000,0 |

Всего привезено въ Китай по всѣмъ участкамъ:

| | | |
|-------------------------------|----------|----------|
| Азіатской границы | 30.779,0 | 78.697,0 |
| въ томъ числѣ чая | 3.224,0 | 30.791,0 |
| Европейской границы | 919,0 | 14.647,0 |
| въ томъ числѣ чая | 817,0 | 14.459,0 |

VIII.

Торговля сношенія западныхъ европейскихъ государствъ и Сѣвероамериканскихъ Соединенныхъ Штатовъ съ Китаемъ. Размѣры ихъ товарообмѣна съ Китаемъ въ концѣ первой половины XIX и въ началѣ XX вѣка.

Торговля сношенія Китая съ западноевропейскими государствами начались ранѣе чѣмъ съ Россіей.

Ранѣе прочихъ европейцевъ утвердились въ Китаѣ португальцы, впервые прибывшіе въ Кантонъ въ 1516 году. Въ 1545-мъ—ихъ колонія въ Нинъ-бо-фу была разрушена китайцами, при чемъ было убито до двухъ тысячъ христіанъ. Въ 1549 г. была разрушена другая португальская колонія, въ Чжень-чжоу. Въ 1557 году португальцамъ, однакоже, удалось основать факторію въ Макао.

Голландцы впервые появились въ Китаѣ въ 1622-мъ, англичане — въ 1635 году.

*) Со включеніемъ Кавказскаго побережья Чернаго моря.

Въ теченіе XVII и XVIII вѣковъ европейскіе торговцы въ Китаѣ подвергались многимъ стѣсненіямъ. Въ 1757 году имъ открыты были только Макао и Кантонъ, но и въ этихъ портахъ дозволено было торговать не иначе, какъ чрезъ посредство особой китайской торговой компаніи, отвѣтственной предъ правительствомъ. Стѣсненія эти вызвали усиленную контрабанду, особенно по ввозу опія. Мѣстныя китайскія власти, заинтересованныя побочными доходами, долгое время, смотрѣли сквозь пальцы на эту контрабанду, но въ 1839 году китайское правительство потребовало у Остъ-индской компаніи выдачи ввезенныхъ запасовъ опія и сожгло ихъ. Это вызвало посылку экспедиціи, дѣйствовавшей настолько успѣшно, что въ 1842 г., по Нанкинскому мирному договору, европейцамъ были открыты, кромѣ Макао и Кантона, еще четыре порта, Англии же Китаемъ уступленъ островъ Гонконгъ.

Между тѣмъ, враждебное настроеніе китайцевъ усилилось, казнъ же французскаго миссіонера и захватъ англійскаго каботажнаго судна повели къ новой войнѣ. Противъ Китая, на этотъ разъ, выступили уже не одни англичане: къ нимъ присоединились Франція и Соединенные же Штаты. Россія прислала своего уполномоченнаго для улаженія конфликта.

Въ ноябрѣ 1857 года былъ взятъ Кантонъ, а въ іюнѣ слѣдующаго 1858 года Китаемъ заключенъ былъ рядъ договоровъ съ заинтересованными державами.

Неисполненіе Китаемъ договорныхъ условій вызвало новыя военныя дѣйствія. Въ сентябрѣ 1860 года союзники вступили въ Пекинъ, при чемъ лѣтній дворецъ китайскаго императора былъ разграбленъ.

По Пекинскому договору 1860 года западно-европейцамъ, какъ и русскимъ, открыты были еще два порта.

Чтобы видѣть, какъ пользовались англичане и прочіе европейцы своимъ выгоднымъ положеніемъ въ Китаѣ, создавшимся благодаря Нанкинскому договору 1842 года, приводимъ изъ оффиціального французскаго источника данныя по занимающему насъ вопросу за 1844 годъ *).

| | Привезли въ Китай | Вывезли изъ Китая |
|----------------------------|------------------------------|-------------------|
| | товаровъ на сумму долларовъ. | |
| Англичане | 19.253.182 | 20.177.224 |
| Французы | 118.776 | 108.727 |
| Прочіе европейцы | 1.950.202 | 1.618.844 |
| Американцы | 2.445.870 | 6.686.171 |

Вся торговля западно-европейцевъ съ Китаемъ шла морскимъ путемъ, и по флагамъ распредѣлялась въ 1844 г. слѣдующимъ образомъ.

| | Привезено въ Китай на сумму: | Вывезено изъ Китая на сумму: |
|---------------------------------------|------------------------------|------------------------------|
| Подъ англійскимъ флагомъ | 19.253.182 долл. | 20.177.224 долл. |
| американскимъ | 2.445.870 „ | 6.686.171 „ |
| голландскимъ | 1.160.744 „ | 1.025.744 „ |
| португальскимъ | 652.974 „ | — „ |
| французскимъ | 118.776 „ | 108.727 „ |
| бельгійскимъ | 60.517 „ | 9.002 „ |
| датскимъ | 51.990 „ | — „ |
| шведскимъ | 18.234 „ | 453.688 „ |
| германскимъ | 5.743 „ | 122.888 „ |
| изъ Макао (португальскимъ?) | — | 7.522 „ |
| Итого | 23.768.030 долл. | 28.590.966 долл. |

*) «Documents sur le commerce exterieur», цитируемые въ изданіи Департамента Внѣшней Торговли: «Новѣйшія свѣдѣнія о торговлѣ Европы и Сѣверной Америки съ Китаемъ». Спб., 1848.

Изъ сопоставленія этихъ цифръ съ вышеприведенными цифрами русско-китайской торговли по русскимъ даннымъ (стр. 8) оказывается, что въ 1844 году послѣдняя, по привозу, составляла около 19,0⁰/₀, а по вывозу—около 16,4⁰/₀.

Въ 1908 году, по русскимъ даннымъ, привозъ изъ Россіи въ Китай составляетъ 4²/₃⁰/₀ всего привоза въ Китай, вывозъ же въ Россію—26³/₄⁰/₀ всего вывоза изъ Китая *).

По даннымъ китайскихъ таможенъ за недавніе годы, размѣры китайской внѣшней торговли и ея распредѣленіе по странамъ происхожденія и назначенія, а также—по главнѣйшимъ товарамъ представляются въ слѣдующемъ видѣ.

I.

Торговля Китая съ иностранными государствами въ 1907 году.

(Statesman's Year-book, 1909, p. 692—693).

| | Привозъ въ Китай 1907 г. | | Вывозъ изъ Китая 1907 г. | |
|--------------------------------|------------------------------|-------------------------------|------------------------------|-------------------------------|
| | Тысячи гвайкванскихъ таэлей. | Тысячи рублей ¹⁾ . | Тысячи гвайкванскихъ таэлей. | Тысячи рублей ¹⁾ . |
| Великобританія | 77.563 | 119.203 | 12 108 | 18.608 |
| Гонгъ-Конгъ | 155.642 | 239.200 | 97.226 | 149.423 |
| Брит. Индія | 32.914 | 50.584 | 3.180 | 4.887 |
| Сѣв.-Ам. Соед. Штаты | 36.903 | 56.715 | 26.598 | 40.877 |
| Германія | 16.177 | 24.862 | 6.109 | 9.389 |
| Франція | 3.159 | 4.855 | 30.659 | 47.119 |
| Бельгія | 10.581 | 16.262 | 3.979 | 6.115 |
| Италія | 609 | 936 | 8.038 | 12.353 |
| Россія | 913 | 1.403 | 17.201 | 26.436 |
| Японія | 57.461 | 88.310 | 39.347 | 60.471 |
| Корея | 1.494 | 2.296 | 2.170 | 3.335 |

II, а.

Цѣнность привоза въ Китай, выраженная въ китайской валютѣ.

| Г О Д Ы. | Общая торговля. | | Спеціальная торговля. | При переводѣ въ рубли гвайкванскій таэль считается равнымъ: |
|----------|------------------------------|---------------------------|-----------------------|---|
| | Всего. | Въ томъ числѣ изъ Россіи. | Всего. | |
| | Тысячи гвайкванскихъ таэлей. | | | |
| 1901 | 277.140 | 3.360 | 268.303 | 139,90 коп. |
| 1902 | 325.546 | 1.235 | 315.364 | 122,95 » |
| 1903 | 336.853 | 2.355 | 326.739 | 124,80 » |
| 1904 | 357.445 | 4.467 | 344.061 | 135,56 » |
| 1905 | 461.195 | 2.017 | 447.101 | 142,26 » |
| 1906 | 428.290 | 554 | 410.270 | 155,66 » |
| 1907 | 429.072 | 913 | 416.401 | 153,69 » |
| 1908 | 409.555 | 8.653 | 394.505 | 126,10 » |

*) По такому расчету. Долларъ, по нынѣшнему курсу, 1 р.—¹/₁₅ имперіала) приравняется къ 194,34 коп., а по курсу 1844 года 1 р.—¹/₁₀ имперіала)—къ 129,56 коп. По этому послѣднему привозъ въ Китай за 1844-й годъ оцѣнивается въ 31.694 тыс. руб., а вывозъ—въ 37.042 милл. руб.

**) При переводѣ въ рубли, 1 гвайкв. таэль принять за 1 р. 53,69 коп.

II, б.

Цѣнность привоза въ Китай, выраженная въ тысячахъ рублей.

| Г О Д Ы. | Общая торговля. | | | Спеціальная торговля. | Курсъ таэля въ копейкахъ. |
|----------|-----------------------|------------------------------|--|--------------------------|---------------------------|
| | ВСЕГО. | Въ томъ числѣ изъ Россіи *). | % отношеніе привоза изъ Россіи къ общему привозу въ Китай. | | |
| | Цѣнность въ тыс. руб. | | | Цѣнность въ тыс. рублей. | |
| 1901 | 387.996 | 4.701 | 1,2 | 375.356 | 139,90 коп. |
| 1902 | 400.259 | 1.518 | 0,4 | 387.740 | 122,95 » |
| 1903 | 420.393 | 2.939 | 0,7 | 407.770 | 124,80 » |
| 1904 | 484.552 | 6.055 | 1,2 | 466.409 | 135,56 » |
| 1905 | 656.096 | 2.869 | 0,4 | 636.046 | 142,26 » |
| 1906 | 666.659 | 862 | 0,1 | 638.610 | 155,66 » |
| 1907 | 659.424 | 1.403 | 0,2 | 639.950 | 153,69 » |
| 1908 | 516.453 | 10.911 | 2,1 | 497.475 | 126,10 » |

III, а.

Цѣнность вывоза изъ Китая, выраженная въ китайской валютѣ.

| Г О Д Ы. | Вывозъ изъ Китая (спеціальная торговля). | |
|----------|--|------------------------|
| | ВСЕГО. | Въ т. числѣ въ Россію. |
| | Тысячи гвайкванскихъ таэлей. | |
| 1901 | 169.657 | 9.281 |
| 1902 | 214.182 | 10.912 |
| 1903 | 214.352 | 12.778 |
| 1904 | 239.487 | 5.056 |
| 1905 | 227.888 | 9.432 |
| 1906 | 236.457 | 18.786 |
| 1907 | 264.381 | 17.201 |
| 1908 | 276.660 | 29.559 |

III, б.

Цѣнность вывоза изъ Китая, выраженная въ тысячахъ рублей.

| Г О Д Ы. | Вывозъ изъ Китая (спеціальная торговля). | | |
|----------|--|------------------------|---|
| | Весь вывозъ. | Въ т. числѣ въ Россію. | % отношеніе вывоза въ Россію къ общему. |
| | Цѣнность въ тысячахъ рублей. | | |
| 1901 | 237.350 | 12.984 | 5,5 |
| 1902 | 263.337 | 13.416 | 5,1 |
| 1903 | 267.511 | 15.947 | 6,0 |
| 1904 | 324.649 | 6.854 | 2,1 |
| 1905 | 324.193 | 13.418 | 4,1 |
| 1906 | 368.060 | 29.243 | 7,9 |
| 1907 | 406.317 | 26.436 | 6,5 |
| 1908 | 348.871 | 37.274 | 10,7 |

*) Изъ сопоставленія этой таблицы съ таблицами, основанными на русскихъ данныхъ, видно, что послѣднія, на сколько касаются русско-китайскаго товарообмѣна, полнѣе. Одна изъ причинъ разницы заключается въ томъ, что нѣкоторые китайскіе порты находятся внѣ контроля морского таможеннаго вѣдомства (Statesman's Year-book, 1909, p. 693). Кромѣ того, привозъ, какъ и вывозъ, сухимъ путемъ регистрируется не съ достаточной полнотой.

III.

Распределение привоза въ Китай по главнѣйшимъ товарамъ.

(Спеціальная торговля).

| | 1907 г. Тысячи гвайк. таэлей. | 1908 г. Тысячи гвайк. таэлей. | 1907 г. Тысячи рублей *). | 1908 г. Тысячи рублей *). |
|---|----------------------------------|----------------------------------|------------------------------|------------------------------|
| Рисъ | 34.417 | 26.579 | 52.894 | 33.516 |
| Мука | 13.985 | 6.931 | 21.493 | 8.740 |
| Перецъ | 969 | 905 | 1.489 | 1.141 |
| Чай | 3.022 | 2.794 | 4.644 | 3.523 |
| Табакъ | 1.698 | 1.643 | 2.609 | 2.072 |
| Папиросы и сигары . . | 4.126 | 5.286 | 6.341 | 6.666 |
| Сахаръ | 26.359 | 19.800 | 40.510 | 24.968 |
| Рыба | 8.353 | 7.712 | 12.837 | 9.725 |
| Вино | 1.215 | 1.400 | 1.867 | 1.765 |
| Отруби рисовые | 2.227 | 2.119 | 3.423 | 2.672 |
| Агаръ-агаръ и морск. водоросль | 1.495 | 1.591 | 2.298 | 2.006 |
| Кожы выдѣланныя . . . | 2.155 | 2.296 | 3.312 | 2.895 |
| Лѣсъ строит. твердый . | 1.434 | 1.454 | 2.204 | 1.834 |
| » » мягкій | 4.693 | 3.337 | 7.212 | 4.208 |
| Прочій лѣсъ всякій (кромѣ строит. и красильнаго дерева) | 1.332 | 1.638 | 2.047 | 2.066 |
| Земляные орѣхи | 1.192 | 712 | 1.832 | 898 |
| Джень-шень | 1.322 | 662 | 2.032 | 835 |
| Цементы | 1.428 | 1.400 | 2.195 | 1.765 |
| Стекло и стеклян. издѣл. | 1.634 | 1.401 | 2.511 | 1.767 |
| Каменный уголь и коксѣ | 7.669 | 8.536 | 11.786 | 10.764 |
| Лѣкарства | 2.120 | 2.102 | 3.258 | 2.650 |
| Опій | 28.654 | 34.226 | 44.037 | 43.159 |
| Мыло | 1.253 | 1.378 | 1.926 | 1.738 |
| Спички | 4.896 | 5.158 | 7.524 | 6.504 |
| Сандалъ | 902 | 746 | 1.386 | 941 |
| Анилиновыя краски . . | 2.513 | 1.705 | 3.862 | 2.150 |
| Индиго | 4.485 | 3.440 | 6.893 | 4.338 |
| Металлы | 19.942 | 22.174 | 30.648 | 27.962 |
| Керосинъ | 19.999 | 27.326 | 30.736 | 34.458 |
| Желѣзный товаръ мелкій (Hardware) | 997 | 1.003 | 1.532 | 1.265 |
| Машины, аппараты и части ихъ | 6.152 | 6.646 | 9.456 | 8.381 |
| Электрическіе аппараты и части ихъ | 1.168 | 1.744 | 1.795 | 2.199 |
| Часовой товаръ | 1.046 | 592 | 1.608 | 747 |
| Бумага | 3.275 | 3.637 | 5.033 | 4.586 |
| Хлопокъ-сырецъ | 1.705 | 1.744 | 2.620 | 2.199 |
| Хлопчатобум. издѣлія . | 118.916 | 110.898 | 182.757 | 139.843 |
| Издѣлія изъ шерсти и хлопка, смѣшанныя . . | 2.554 | 1.449 | 3.925 | 1.827 |
| Шерстяныя издѣлія . . | 4.345 | 4.340 | 6.678 | 5.473 |
| Шелковыя и бумажныя ленты | 925 | 260 | 1.422 | 328 |
| Прочія издѣлія разныхъ смѣшанныхъ матеріал. (кромѣ одежды) | 3.289 | 1.899 | 5.055 | 2.395 |
| Мѣшки всякіе | 1.021 | 1.501 | 1.569 | 1.893 |
| Платъе всякое; шляпы . | 1.922 | 1.660 | 2.954 | 2.093 |
| Мелочной товаръ галанте- рейн. (Haberdashery) | 554 | 594 | 852 | 749 |
| Прочіе товары | 63.043 | 60.087 | 96.888 | 75.770 |
| <i>Всего привезено въ Китай, безъ драго- цѣнн. металловъ въ монетѣ и слиткахъ</i> | <i>416.401</i> | <i>394.505</i> | <i>639.950</i> | <i>497.474</i> |

*) При переводѣ въ рубляхъ принималось:
въ 1907 г. гвайк. таэль = 153,686 коп.
» 1908 г. » » = 126,101 коп.

IV.

Распределение вывоза изъ Китая по главнѣйшимъ товарамъ.

(Спеціальная торговля).

| | 1907 г. Тысячи гвайк. таэлей. | 1908 г. Тысячи гвайк. таэлей. | 1907 г. Тысячи рублей *). | 1908 г. Тысячи рублей *). |
|---|----------------------------------|----------------------------------|------------------------------|------------------------------|
| Бобы | 3.242 | 9.085 | 4.983 | 11.456 |
| Мука пшеничная | — | 1.342 | — | 1.692 |
| Вермишель и макароны . | 1.166 | 1.537 | 1.792 | 1.938 |
| Фрукты свѣжіе и приго- товленные | 2.174 | 2.197 | 3.341 | 2.770 |
| Чай | 31.736 | 32.883 | 48.774 | 41.466 |
| Табакъ | 2.507 | 2.390 | 3.853 | 3.014 |
| Сахаръ | 679 | 1.354 | 1.044 | 1.707 |
| Рыба и рыбные про- дукты | 1.020 | 1.153 | 1.568 | 1.454 |
| Яйца | 1.634 | 1.900 | 2.511 | 2.396 |
| Яичные желтки и бѣлки | 745 | 712 | 1.145 | 898 |
| Бобовыя выжимки | 9.148 | 14.291 | 14.059 | 18.021 |
| Прочіе » | 913 | 900 | 1.403 | 1.135 |
| Рогатый скотъ, козы, овцы, свиньи | 3.400 | 3.542 | 5.225 | 4.466 |
| Щетина | 2.979 | 2.795 | 4.578 | 3.525 |
| Перо всякое | 1.207 | 1.140 | 1.855 | 1.438 |
| Кожы невыдѣланныя . . | 12.415 | 9.349 | 19.080 | 11.789 |
| » выдѣланныя | 953 | 914 | 1.465 | 1.153 |
| Лѣсъ всякій | 1.035 | 1.384 | 1.591 | 1.745 |
| Бамбукъ и издѣлія изъ него | 1.245 | 1.353 | 1.913 | 1.706 |
| Кунжутное сѣмя | 3.671 | 9.138 | 5.642 | 11.523 |
| Плетенія изъ соломы . . | 6.819 | 7.518 | 10.480 | 9.480 |
| Маты и рогожи | 4.657 | 4.719 | 7.157 | 5.951 |
| Гончарныя издѣлія, ки- тайскій товаръ | 1.599 | 1.596 | 2.457 | 2.013 |
| Камфора | 2.077 | 850 | 3.192 | 1.072 |
| Дерево кассіа | 1.161 | 1.184 | 1.784 | 1.493 |
| Лѣкарства | 2.411 | 2.625 | 3.705 | 3.310 |
| Жиры и масла расти- тельные, кромѣ эфир- ныхъ | 6.148 | 6.709 | 9.449 | 8.460 |
| Эфирныя масла | 701 | 757 | 1.077 | 955 |
| Антимоній не въ дѣлѣ . | 236 | 1.055 | 363 | 1.330 |
| Олово не въ дѣлѣ | 3.376 | 4.483 | 5.188 | 5.653 |
| Бумага | 3.377 | 3.439 | 5.190 | 4.337 |
| Пенька | 1.275 | 1.109 | 1.953 | 1.398 |
| Рамя | 986 | 854 | 1.515 | 1.077 |
| Хлопокъ-сырецъ | 17.117 | 10.516 | 26.306 | 13.261 |
| Шерсть овечья | 3.719 | 3.632 | 5.716 | 4.580 |
| Нанка | 1.180 | 1.282 | 1.813 | 1.617 |
| Ткань изъ китайск. травы (grass cloth). | 1.112 | 1.478 | 1.703 | 1.864 |
| Шелкъ и шелковыя из- дѣлія | 89.084 | 82.914 | 136.910 | 104.555 |
| Китайское платъе и обувь | 996 | 1.333 | 1.531 | 1.681 |
| Фейерверки и хлопушки. | 4.211 | 4.067 | 6.472 | 5.129 |
| Прочіе товары | 30.270 | 35.181 | 46.534 | 44.364 |
| <i>Всего вывезено изъ Ки- тая товаровъ, безъ драгоц. металловъ въ монетѣ и слиткахъ</i> | <i>264.381</i> | <i>276.660</i> | <i>406.317</i> | <i>348.871</i> |

Только что приведенныя свѣдѣнія заимствованы изъ китайскаго оффиціального источника: «China. Imperial maritime customs. Returns of Trade and Trade reports», 1907, 1908.

По китайскимъ таможеннымъ даннымъ, товарообмѣнъ Китая съ Россіей, за два послѣднихъ отчетныхъ года, представляется въ слѣдующемъ видѣ.

I. Цѣнность привоза товаровъ изъ Россіи въ Китай, въ рубляхъ.

| | За 1907 годъ, при курсѣ гвайкв. таэля=153,69 к. | За 1908 годъ, при курсѣ гвайкв. таэля=126,10 к. |
|---|---|---|
| а) По русско-китайской сухопутной границѣ | — | 3.825.185 |
| б) По русскимъ портамъ Тихаго Океана | 1.360.495 | 6.919.430 |
| в) По портамъ Европейской Россіи | 43.234 | 166.194 |
| Итого | 1.403.729 | 10.910.809 |

По русскимъ даннымъ, за то-же время, вывезено изъ Россіи въ Китай товаровъ на сумму 26.440.259 23.285.377

II. Цѣнность вывоза товаровъ изъ Китая въ Россію, въ рубляхъ.

| | | |
|---|------------|------------|
| а) По русско-китайской сухопутной границѣ | 1.920.158 | 4.054.109 |
| б) По русскимъ портамъ Тихаго Океана | 16.552.688 | 26.644.073 |
| в) По портамъ Европейской Россіи | 7.963.690 | 6.575.234 |
| Итого | 26.436.536 | 37.273.416 |

По русскимъ даннымъ, за то-же время, привезено изъ Китая въ Россію товаровъ на сумму 89.741.521 93.344.121

Въ цитированномъ источникѣ имѣются свѣдѣнія и объ участіи Россіи во внѣшней торговлѣ Китая, но они не полны, такъ какъ мало говорятъ о товарообмѣнѣ съ Россіей по сухопутной границѣ, почему и не даютъ достаточнаго матеріала для сопоставленія съ русскими данными.

О вывозѣ главнѣйшаго, послѣ шелка и шелковыхъ издѣлій, предмета вывоза, а именно чая, китайская статистика за 1907 годъ даетъ слѣдующія свѣдѣнія.

| Вывезено изъ Китая въ Россію: | | |
|-------------------------------|----------------|--------------------|
| чернаго чая | 1.126.913 пуд. | на 9.753.178 руб. |
| зеленаго » | 265.108 » | » 4.127.594 » |
| кирпичнаго » | 2.213.567 » | » 10.335.261 » |
| плиточнаго » | 39.539 » | » 347.928 » |
| Всего чаевъ по кит. данн. | 3.645.127 пуд. | на 24.563.961 руб. |
| По русск. данн. за 1907 г. | 4.498.829 » | » 55.203.464 » |
| » » » » 1908 » | 4.040.760 » | » 45.250.250 » |

Вывозъ чаевъ въ Россію составляетъ, по китайскимъ даннымъ, около половины всего вывоза этого товара изъ Китая; вывозъ шелка и шелковыхъ издѣлій въ Россію по китайскимъ даннымъ о вывозѣ и русскимъ — о привозѣ — не болѣе 5%.

Сопоставленіе данныхъ китайской статистики о привозѣ съ русскими — о вывозѣ показываетъ, что привозъ хлоп-

чато-бумажныхъ издѣлій изъ Россіи въ Китай составляетъ, по цѣнамъ выпуска товара на внутренній рынокъ въ странѣ назначенія, около 5%, нефтяныхъ продуктовъ — около 2%, табаку и папиросъ — до 30%, юфти и всякихъ выдѣланныхъ кожъ — до 15%.

Не полны не только китайскія, но и русскія данныя.

При существованіи права беспошлиннаго ввоза и вывоза товаровъ на 50-ти-верстной полосѣ пограничной русской территоріи и на прилегающей къ ней, такой же широкой, китайской льготной полосѣ, значительная часть русско-китайскаго товарообмѣна ускользаетъ отъ статистики. Въ годы беспошлиннаго ввоза всѣхъ товаровъ (кромѣ чая и товаровъ, обложенныхъ внутри Имперіи акцизомъ) большинство пограничныхъ съ Китаемъ таможенъ, по недостаточности своего личнаго состава, и не могло во всей полнотѣ регистрировать русско-китайскій товарообмѣнъ. Но если русскія данныя неполны, то китайскія, дающія меньшія цифры и привоза и вывоза, отъ дѣйствительности еще дальше.

Необходимо, поэтому, признать, что размѣры русско-китайскаго товарообмѣна, особенно въ прежніе годы, значительнѣе, чѣмъ это устанавливаютъ записи таможенной статистики. Но эти неполныя свѣдѣнія все же даютъ нѣкоторыя указанія на успѣхи и на великое значеніе русско-китайскихъ торговыхъ сношеній для народно-хозяйственныхъ интересовъ обѣихъ Имперій.

За послѣдній отчетный 1908 годъ, какъ видно изъ русскихъ данныхъ, въ Китай изъ Россіи по всѣмъ границамъ вывезено было товаровъ на сумму свыше 23¹/₄ милл. рублей, а изъ Китая привезено въ Россію — на 93¹/₃ милл. рублей.

Болѣе половины нашего вывоза, по цѣнности, составляютъ издѣлія русской обрабатывающей промышленности (на сумму свыше 12 милліоновъ рублей), болѣе трети — жизненные припасы, около 14% — сырые и полуобработанные матеріалы и живыя животныя.

Въ привозѣ, за 1908 годъ, изъ Китая 72% (на сумму 67¹/₄ милл. р.) составляютъ жизненные припасы, изъ коихъ болѣе ²/₃ (на сумму свыше 45 милл. руб.) падаетъ на чай, культура котораго въ Россіи находится еще въ зародышѣ. Сырье для обрабатывающей промышленности и живыя животныя составляютъ около 14¹/₂% привоза, издѣлія же (на сумму 12¹/₂ милл. руб.) — только около 13¹/₂%.

Россія заинтересована въ расширеніи сбыта своей обрабатывающей промышленности, а также въ полученіи отъ Китая, по невысокимъ цѣнамъ, жизненныхъ припасовъ и сырыхъ матеріаловъ, Китай же — въ сбытѣ этихъ матеріаловъ и припасовъ, особенно — своихъ чаевъ, съ которыми все съ большимъ и большимъ успѣхомъ конкурируютъ чаи остъ-индскіе, цейлонскіе и яванскіе (чаевъ не китайскаго происхожденія привезено въ Россію, въ 1908 году, болѣе 1¹/₄ милліона пудовъ, на 22¹/₂ милліона рублей, по русскимъ даннымъ).

Торговые интересы двухъ великихъ Имперій всегда находили почву для примиренія и соглашеній, чѣмъ и подерживалась между ними столь долговременная дружба. Нѣтъ сомнѣнія, что предстоящіе переговоры по пересмотру трактата 1881 года, при взаимномъ доброжелательствѣ сторонъ, будутъ способствовать расширенію обоюднo выгоднаго товарообмѣна, ко благу обѣихъ Имперій.

С В О Д Ъ
ЦИФРОВЫХЪ ДАННЫХЪ
О ТОРГОВЛѢ РОССІИ СЪ КИТАЕМЪ
СЪ 1899 ПО 1908 Г.

| | СТРАН. |
|--|--------|
| I. Вывозъ главнѣйшихъ товаровъ изъ Россіи въ Китай по всѣмъ границамъ съ 1899 по 1909 годъ | 2— 8 |
| II. Привозъ товаровъ изъ Китая въ Россію по <u>Азіатской сухопутной границѣ</u> и по портамъ Приморской области съ 1899 по 1908 годъ | 9—25 |
| III. Подробный учетъ отпуска товаровъ изъ Россіи въ Китай по всѣмъ границамъ за 1908 годъ | 27—29 |
| IV. Подробный учетъ отпуска товаровъ изъ Россіи въ Китай по Европейской границѣ. | 30 |
| V. Подробный учетъ привоза товаровъ изъ Китая въ Россію по всѣмъ границамъ за 1908 годъ | 31—36 |



ТОРГОВЛЯ РОССІИ СЪ КИТАЕМЪ

ЗА ДЕСЯТИЛѢТІЕ

1899—1908.

I.

Вывозъ товаровъ изъ Россіи въ Китай.

Составъ западной русско-китайской границы.

Въ составъ этой границы входятъ:

Кокандская таможня.
Иркештамскій таможенный пунктъ.
Кашгарскій » »
Пржевальскій тамож. участокъ (Иссыкъ-Кульскій
и Нарынскій раіоны).
Джаркентскій таможенный участокъ.
Хоргосскій переходный пунктъ.
Бахтинскій таможенный участокъ.
Зайсанскій таможенный участокъ.
Алкабекскій переходный пунктъ.
Катонъ-Карагайскій переходный пунктъ.
Кошъ - Агачскій тамож. участокъ (Онгудайская
таможня).
Мѣновая торговля съ Урянхайцами и съ г. Уля-
сутаемъ.

Составъ восточной русско-китайской границы.

Въ составъ этой границы до 1902 года входила
одна Кяхтинская таможня, съ 1902 же года по 1908 г.
входятъ:

Байкальская таможенная застава.
Танхойская » »
Кяхтинская таможня.
Акшинская таможенная застава.
Манчжурская таможня.
Борзянская таможенная застава.
Старо-Цурухайтуйская таможенная застава.
Абагайтуйская » »
Покровская таможенная застава.
Благовѣщенская » »
Ляхасусская » »
Хабаровская » »
Иманскій переходный пунктъ.
Хансійская таможенная застава.
Полтавскій переходный пунктъ.
Пограничная таможенная застава.
Пограничный переходный пунктъ.
Платоно-Александровскій переходный пунктъ.

Въ отпускѣ русскихъ товаровъ въ Китай *моремъ* принимаютъ участіе таможни: Новороссійская, Батумская, Одесская, Владивостокская и Николаевская, а также Посьетская таможенная застава.

| № по Обзору вывезенной торговли за 1907 годъ. | НАИМЕНОВАНИЕ ТОВАРОВЪ. | 1 8 9 9 г о д ъ. | | | | | | |
|---|--|---|----------------------|---------------------------|---------------------|------------------|--|---|
| | | Всего вывезено товаровъ въ Китай. | | В ѣ т о м ѣ ч и с л ѣ: | | | | |
| | | Количество въ пудахъ (кроме товаровъ, отмѣченныхъ знакомъ *). | Цѣнность въ рубляхъ. | по сухопутнымъ границамъ: | | моремъ. | | |
| | | | | западно-китайской. | восточно-китайской. | | | |
| | | К о л и ч е с т в о в ѣ п у д а х ѣ. | | | | | | |
| 1 | Пшеница | 57.437 | 28.567 | 56.277 | 1.160 | — | | |
| 4 | Овесъ | 1.623 | 520 | 1.623 | — | — | | |
| 9 | Фасоль, бобы и чечевица | 25 | 21 | 25 | — | — | | |
| 11, 6 | Рисъ | 471 | 589 | 471 | — | — | | |
| 12 | Мука пшеничная | 20 261 | 14.759 | 19.691 | 570 | — | | |
| 22 | Соль поваренная | 24 | 50 | 24 | — | — | | |
| 23—24 | Овощи во всякомъ видѣ | 11.836 | 2.865 | 11.836 | — | — | | |
| 25, 26, 29 | Фрукты и ягоды всякіе | 1.822 | 6.520 | 1.822 | — | — | | |
| 30—31 | Мясо во всякомъ видѣ | 76 | 96 | 76 | — | — | | |
| 36 | Масло коровье | 23 | 191 | 23 | — | — | | |
| 40 | Медь-сырецъ и патока | 2.027 | 12.664 | 2.027 | — | — | | |
| 42 | Конфекты и варенія | 1.769 | 16 395 | 1.637 | 132 | — | | |
| 48—50 | Рыба всякая | 2.523 | 3.742 | 2.523 | — | — | | |
| 52—53 | Сахаръ | 14 365 | 103.380 | 13.153 | 450 | 762 | | |
| 55—57 | Табакъ | 3.538 | 19.499 | 3.537 | — | 1 | | |
| 58—59 | Папиросы и сигары * (въ тыс. штукъ) | 640 т. шт. | 1.307 | 640 т. шт. | — | — | | |
| 60 | Чай | 478 | 6.318 | 478 | — | — | | |
| 61, а—б | Спиртъ и хлѣбное вино * (въ градусахъ) | 10.500° | 2.705 | 10.500° | — | — | | |
| 62 | Ликеры, водки, настойки | 493 | 4.778 | 493 | — | — | | |
| 63 | } Вина виноградная { | 33 пуд. | 366 | 33 пуд. | — | — | | |
| 64—65 | | 5.205 бут. | 5.842 | 5.205 бут. | — | — | | |
| 71—76 | Лѣсной товаръ | — | 13.166 | на 13.166 руб. | — | — | | |
| 83 | Выжимки изъ сѣмянъ | — | — | — | — | — | | |
| 93—98 | Мягкая рухлядь | 1.226 | 88.549 | 951 | 275 | — | | |
| 99—103 | Кожи всякія | 41 791 | 537.690 | 8.696 | 33.005 | 90 | | |
| 109 | Рога и копыта | 1.166 | 91.216 | 226 | 940 | — | | |
| 121 | Сало скотское | 204 | 865 | 204 | — | — | | |
| 145, а | } Бумажная { безъ возврата пошлинъ { | 1.263 | 34.969 | 1.263 | — | — | | |
| 145, б | | | | | | | } пряжа. { съ возвра- { суровая и бѣлая { | |
| 145, в | | | | | | | | } томъ пош- { крашен., кроме поименов. въ п. г. { |
| 145, г | | | | | | | | |
| 146 | Цементъ | 150 | 900 | 150 | — | — | | |
| 164—174 | Металлы недрагоценныя не въ дѣлѣ | 50.720 | 135.095 | 49.601 | 1.119 | — | | |
| 175—181 | Нефть и продукты изъ нея | 4.506.132 | 1.358.516 | 2.271 | 150 | 4.503.711 | | |
| 186—188 | Красильныя вещества | 2.208 | 52.308 | 2.208 | — | — | | |
| 190 | Аптекарскій товаръ | 949 | 16.558 | 949 | — | — | | |
| 201—208 | Животныя всякія | — | 145.003 | на 137.154 р. | на 7.849 р. | — | | |
| 213—214 | Фарфоровыя и фаянсовыя издѣлія | 1.382 | 16.233 | 1.382 | — | — | | |
| 215—217 | Стекляныя и зеркальныя издѣлія | 1.206 | 9.628 | 1.206 | — | — | | |
| 218—219 | Золотыя и серебряныя издѣлія | — | 1 | на 1 рубль. | — | — | | |
| 220—222 | Канительныя издѣлія | — | 1.404 | на 1.404 р. | — | — | | |
| 232—233 | Машины | 3.203 | 32.876 | 3.203 | — | — | | |
| 224—231, 234 | Прочія металлическія издѣлія | 25.484 | 169.309 | 25.134 | 350 | — | | |
| 235—236 | Деревянные издѣлія | 5.021 | 21.472 | 5.021 | — | — | | |
| 237 | Резиновыя » | 27 | 1.036 | 27 | — | — | | |
| 238—241 | Писчебумажный товаръ | 2.383 | 19.663 | 2.372 | 11 | — | | |
| 244—246 | Кожаныя издѣлія | 1.033 | 22.962 | 1.033 | — | — | | |
| 247—251 | Льняныя и пеньковыя издѣлія | 5.073 | 53.498 | 2.834 | 2.239 | — | | |
| 253—256 | Шерстяныя издѣлія | 3.626 | 142.569 | 2.478 | 1.148 | — | | |
| 257 | } Бумажныя { безъ возврата пошлинъ { | 8.713 | 260.065 | 8.408 | 305 | — | | |
| 258 | | | | | | | } ткани. { съ возвра- { суровыя и бѣленныя { | |
| 259 | | | | | | | | } томъ пош- { набивныя и крашен., кр. № 260 { |
| 260 | | | | | | | | |
| 262 | Предметы одѣянія | 1.005 | 17.928 | 1.005 | — | — | | |
| 263 | Косметическій товаръ | 130 | 2.016 | 130 | — | — | | |
| 264—265 | Мыло всякое | 1.758 | 10.365 | 1.384 | 374 | — | | |
| 267—268 | Галантерейный товаръ | 1.048 | 35.105 | 1.048 | — | — | | |
| 279 | Свѣчи стеариновыя | 2.271 | 24.491 | 2.260 | 11 | — | | |
| 286, а | Спички | 2.766 | 22.842 | 2.766 | — | — | | |
| — | Прочіе товары | — | 160.586 | — | — | — | | |
| Всего товаровъ | | 5.297.000 | 7.525.597 | 737.000 | 56.000 | 4.504.000 | | |
| | | | | на 5.195.108 р. | на 975.773 р. | на 1.354.716 р. | | |

| 1900 г о д ъ. | | | | | 1901 г о д ъ. | | | | | №№ по Оборуду вышней торговли за 1907 годъ. |
|---|----------------------|--------------------------------------|---------------------|------------------|---|----------------------|--------------------------------------|---------------------|------------------|---|
| Всего вывезено товаровъ въ Китай. | | В ъ т о м ъ ч и с л ѣ: | | | Всего вывезено товаровъ въ Китай. | | В ъ т о м ъ ч и с л ѣ: | | | |
| Количество въ пудахъ (кроме товаровъ, отмѣченныхъ знакомъ *). | Цѣнность въ рубляхъ. | по сухопутнымъ границамъ: | | моремъ. | Количество въ пудахъ (кроме товаровъ, отмѣченныхъ знакомъ *). | Цѣнность въ рубляхъ. | по сухопутнымъ границамъ: | | моремъ. | |
| | | западно-китайской. | восточно-китайской. | | | | западно-китайской. | восточно-китайской. | | |
| | | К о л и ч е с т в о в ъ п у д а х ъ. | | | | | К о л и ч е с т в о в ъ п у д а х ъ. | | | |
| 52.709 | 29.948 | 52.709 | — | — | 52.549 | 37.582 | 52.549 | — | — | 1 |
| 11.287 | 5.148 | 11.287 | — | — | 9.173 | 4.294 | 9.173 | — | — | 4 |
| — | — | — | — | — | — | — | — | — | — | 9 |
| 586 | 464 | 586 | — | — | 72 | 74 | 72 | — | — | 11, 6 |
| 23.504 | 20.253 | 23.404 | 100 | — | 15.941 | 18.987 | 14.556 | 1.385 | — | 12 |
| 500 | 376 | 500 | — | — | 300 | 351 | 300 | — | — | 22 |
| 12.430 | 1.996 | 12.430 | — | — | 2.267 | 490 | 2.267 | — | — | 23—24 |
| 1.578 | 6.505 | 1.578 | — | — | 3.452 | 10.713 | 3.452 | — | — | 25, 26, 29 |
| 113 | 335 | 113 | — | — | 123 | 275 | 123 | — | — | 30—31 |
| 22 | 206 | 22 | — | — | 57 | 560 | 57 | — | — | 36 |
| 1.593 | 10.931 | 1.593 | — | — | 1.770 | 11.300 | 1.770 | — | — | 40 |
| 1.716 | 17.844 | 1.716 | — | — | 1.562 | 15.364 | 1.562 | — | — | 42 |
| 1.717 | 3.620 | 1.717 | — | — | 893 | 2.541 | 893 | — | — | 48—50 |
| 16.867 | 115.348 | 16.489 | 378 | — | 38.009 | 284.490 | 36.150 | 1.859 | — | 52—53 |
| 3.134 | 19.908 | 3.134 | — | — | 2.595 | 20.232 | 2.587 | — | 8 | 55—57 |
| 1.750 т. шт. | 3.701 | 1.750 т. шт. | — | — | 1.362 т. шт. | 2.405 | 1.212 т. шт. | — | 150 т. шт. | 58—59 |
| 564 | 7.770 | 562 | — | 2 | 1.783 | 25.742 | 621 | — | 1.162 | 60 |
| 29.831° | 7.261 | 29.831° | — | — | 37.847° | 11.194 | 25.847° | — | 12.000° | 61, а, б |
| 39 | 705 | 39 | — | — | 312 | 2.277 | 84 | — | 228 | 62 |
| 78 пуд. | 398 | 11 пуд. | — | 67 | 30 пуд. | 420 | 30 пуд. | — | — | 63 |
| 6.459 бут. | 5.719 | 6.459 бут. | — | — | 5.800 бут. | 4.346 | 5.800 бут. | — | — | 64—65 |
| — | 14.509 | на 11.104 р. | — | на 3.405 р. | 42.077 | 9.343 | 42.077 | — | — | 71—76 |
| — | — | — | — | — | — | — | — | — | — | 83 |
| 699 | 56.102 | 338 | 361 | — | 626 | 44.902 | 168 | 458 | — | 93—98 |
| 20.254 | 339.812 | 7.549 | 12.705 | — | 7.497 | 195.822 | 4.990 | 2.507 | — | 99—103 |
| 294 | 69.567 | 193 | 101 | — | 7.069 | 65.633 | 141 | 6.928 | — | 109 |
| 71 | 290 | 71 | — | — | 41 | 188 | 41 | — | — | 121 |
| 1.378 | 39.377 | 1.378 | — | — | 1.690 | 51.405 | 1.690 | — | — | 145, а 145, б 145, в 145, г |
| 28 | 60 | 28 | — | — | — | — | — | — | — | 146 |
| 45.700 | 119.245 | 45.700 | — | — | 54.271 | 145.789 | 54.271 | — | — | 164—174 |
| 2.199.912 | 1.132.571 | 3.553 | — | 2.196.359 | 4.739.908 | 3.498.684 | 6.841 | — | 4.733.067 | 175—181 |
| 3.271 | 70.657 | 3.271 | — | — | 2.723 | 74.035 | 2.723 | — | — | 186—188 |
| 1.052 | 17.484 | 1.052 | — | — | 215 | 5.830 | 215 | — | — | 190 |
| — | 71.894 | на 71.894 р. | — | — | — | 39.987 | на 39.987 р. | — | — | 201—208 |
| 2.044 | 23.434 | 2.040 | — | 4 | 2.245 | 28.698 | 2.245 | — | — | 213—214 |
| 1.161 | 6.916 | 1.161 | — | — | 1.158 | 10.720 | 1.158 | — | — | 215—217 |
| — | 632 | на 632 р. | — | — | — | 160 | на 160 руб. | — | — | 218—219 |
| — | 24.048 | на 1.648 р. | — | на 22.400 р. | — | 369 | на 369 руб. | — | — | 220—222 |
| 725 | 11.272 | 725 | — | — | 287 | 5.198 | 287 | — | — | 232—233 |
| 20.865 | 144.038 | 20.865 | — | — | 17.377 | 131.965 | 17.377 | — | — | 224—231—234 |
| 4.647 | 21.410 | 4.647 | — | — | 3.270 | 13.918 | 3.270 | — | — | 235—236 |
| 41 | 1.172 | 41 | — | — | 47 | 1.960 | 47 | — | — | 237 |
| 2.145 | 15.565 | 2.144 | — | 1 | 2.024 | 15.735 | 2.024 | — | — | 238—241 |
| 532 | 15.339 | 532 | — | — | 558 | 15.258 | 558 | — | — | 244—246 |
| 2.818 | 26.726 | 2.576 | 242 | — | 1.259 | 8.335 | 1.259 | — | — | 247—251 |
| 2.045 | 79.599 | 1.714 | 331 | — | 2.010 | 69.629 | 1.874 | 136 | — | 253—256 |
| 6.521 | 182.513 | 4.886 | 1.635 | — | 8.854 | 350.400 | 6.893 | 760 | 1.201 | 257 |
| 18.710 | 496.052 | 18.710 | — | — | 15.980 | 498.584 | 15.980 | — | — | 258 |
| 60.031 | 2.641.396 | 55.512 | 4.519 | — | 74.585 | 3.123.730 | 74.585 | — | — | 259 |
| 12.816 | 498.711 | 12.816 | — | — | 13.926 | 526.382 | 13.926 | — | — | 260 |
| 1.434 | 19.013 | 1.433 | — | 1 | 1.491 | 28.031 | 1.491 | — | — | 262 |
| 30 | 848 | 30 | — | — | 71 | 799 | 71 | — | — | 263 |
| 833 | 5.296 | 683 | 150 | — | 599 | 6.164 | 599 | — | — | 264—265 |
| 1.089 | 22.572 | 1.089 | — | — | 1.454 | 40.876 | 1.454 | — | — | 267—268 |
| 4.641 | 49.534 | 4.635 | 6 | — | 1.919 | 23.178 | 1.917 | 2 | — | 279 |
| 1.112 | 12.473 | 1.112 | — | — | 4.281 | 60.149 | 4.281 | — | — | 286, а |
| — | 213.368 | — | — | — | — | 165.461 | — | — | — | — |
| 2.753.000 | 6.701.931 | 498.000 | 21.000 | 2.234.000 | 5.225.000 | 9.710.954 | 476.000 | 14.000 | 4.735.000 | — |
| | | на 4.959.340 р. | на 594.254 р. | на 1.148.337 р. | | | на 6.005.920 р. | на 212.265 р. | на 3.492.769 р. | |

| №№ по Обзору вывезенной торговли за 1907 годъ. | НАИМЕНОВАНИЕ ТОВАРОВЪ. | 1 9 0 2 г о д ь. | | | | |
|--|--|---|----------------------|---------------------------|---------------------|------------------|
| | | Всего вывезено товаровъ въ Китай. | | В ъ т о м ъ ч и с л ѣ: | | |
| | | Количество въ пудахъ (кромя товаровъ, отмѣченныхъ знакомъ *). | Цѣнность въ рубляхъ. | по сухопутнымъ границамъ: | | моремъ. |
| | | | | западно-китайской. | восточно-китайской. | |
| | | К о л и ч е с т в о в ъ п у д а х ѣ. | | | | |
| 1 | Пшеница | 6 386 | 3.674 | 6.386 | — | — |
| 4 | Овесъ | 18.616 | 14.045 | — | — | 18.616 |
| 9 | Фасоль, бобы и чечевица | — | — | — | — | — |
| 11, 6 | Рисъ | 40 | 48 | 30 | 10 | — |
| 12 | Мука пшеничная | 3.019 | 4.171 | 2.619 | 400 | — |
| 22 | Соль поваренная | 1.493 | 1.482 | 28 | 1.445 | 20 |
| 23—24 | Овощи во всякомъ видѣ | 229.295 | 112.682 | 44 | — | 229.251 |
| 25, 26, 29 | Фрукты и ягоды всякіе | 2.161 | 10.454 | 870 | 200 | 1.091 |
| 30—31 | Мясо во всякомъ видѣ | 179 | 1.130 | — | — | 179 |
| 36 | Масло коровье | 487 | 4.784 | 1 | — | 486 |
| 40 | Медъ-сырецъ и патока | 2.647 | 15.792 | 2.647 | — | — |
| 42 | Конфекты и варенія | 861 | 9.149 | 659 | — | 202 |
| 48—50 | Рыба всякая | 20.388 | 46.871 | 419 | 28 | 19.941 |
| 52—53 | Сахаръ | 38.860 | 202.940 | 18.781 | 1.501 | 18.578 |
| 55—57 | Табакъ | 3.356 | 21.400 | 3.301 | — | 55 |
| 58—59 | Папиросы и сигары * (въ тыс. штукъ) | 2 196 т. шт. | 8 403 | 1.865 т. шт. | — | 331 т. шт. |
| 60 | Чай | 2 020 | 35.229 | 605 | — | 1.415 |
| 61, а—б | Спиртъ и хлѣбное вино * (въ градусахъ) | 23.150° | 6.120 | 11.352° | — | 11.798° |
| 62 | Ликеры, водки, настойки | 239 | 4.829 | 150 | — | 89 |
| 63 | } Вина виноградныя { | 1.083 пуд. | 7.060 | 104 пуд. | — | 979 пуд. |
| 64—65 | | 3.336 бут. | 4.177 | 1.949 бут. | — | 1.387 бут. |
| 71—76 | Лѣсной товаръ | 230.126 | 80.702 | 146 | — | 229.980 |
| 83 | Выжимки изъ сѣмянъ | — | — | — | — | — |
| 93—98 | Мягкая рухлядь | 973 | 56.459 | 190 | 771 | 12 |
| 99—103 | Кожи всякія | 12.535 | 259.079 | 4.174 | 7.300 | 1.061 |
| 109 | Рога и копыта | 703 | 178.259 | 374 | 125 | 204 |
| 121 | Сало скотское | — | — | — | — | — |
| 145, а | } Бумажная { безъ возврата пошлинь } } пражя. { съ возвра- { суровая и бѣлая } } томъ пош- { крашен., кромѣ поименов. въ п. г. } } линь: { краш. въ адрианоп. красный цвѣтъ } | 924 | 29.743 | 924 | — | — |
| 145, б | | | | | | |
| 145, в | | | | | | |
| 145, г | | | | | | |
| 146 | Цементъ | — | — | — | — | — |
| 164—174 | Металлы недрагоценныя не въ дѣлѣ | 35.290 | 96.912 | 32.604 | 595 | 2.091 |
| 175—181 | Нефть и продукты изъ нея | 914.416 | 802.776 | 829 | 1.094 | 912.493 |
| 186—188 | Красильныя вещества | 1.702 | 18.653 | 768 | — | 934 |
| 190 | Аптекарскій товаръ | 2.383 | 20.705 | 369 | 864 | 1.150 |
| 201—208 | Животныя всякія | — | 23.662 | на 22.792 р. | — | на 870 р. |
| 213—214 | Фарфоровыя и фаянсовыя издѣлія | 1.750 | 16.685 | 1.636 | — | 114 |
| 215—217 | Стекляныя и зеркальныя издѣлія | 750 | 7.874 | 729 | — | 21 |
| 218—219 | Золотыя и серебряныя издѣлія | — | 90 | на 90 р. | — | — |
| 220—222 | Канительныя издѣлія | — | 1.550 | на 1.550 р. | — | — |
| 232—233 | Машины | 1.819 | 16.343 | 410 | — | 1.409 |
| 224—231, 234 | Прочія металлическія издѣлія | 18.496 | 131.395 | 12.264 | — | 6.232 |
| 235—236 | Деревяныя издѣлія | 3.013 | 17.031 | 2.313 | — | 700 |
| 237 | Резиновыя » | 171 | 4.153 | 81 | — | 90 |
| 238—241 | Писчебумажный товаръ | 1.788 | 12.798 | 1.273 | 20 | 495 |
| 244—246 | Кожаныя издѣлія | 980 | 26.961 | 900 | 10 | 70 |
| 247—251 | Льняныя и пеньковыя издѣлія | 5.531 | 28.534 | 2.087 | — | 3.444 |
| 253—256 | Шерстяныя издѣлія | 1.344 | 47.989 | 1.340 | — | 4 |
| 257 | } Бумажныя { безъ возврата пошлинь } } ткани. { съ возвра- { суровыя и бѣлыя } } томъ пош- { набивныя и крашен., кр. № 260 . } } линь: { крашен. въ адрианоп. красный цвѣтъ } | 25.032 | 1.102.504 | 13.768 | 10.963 | 301 |
| 258 | | | | | | |
| 259 | | | | | | |
| 260 | | | | | | |
| 262 | Предметы одѣянія | 2.096 | 50.115 | 1.702 | 87 | 307 |
| 263 | Косметическій товаръ | 84 | 1.282 | 24 | — | 60 |
| 264—265 | Мыло всякое | 1.611 | 11.185 | 392 | 100 | 1.119 |
| 267—268 | Галантерейный товаръ | 2.028 | 45.874 | 1.802 | 200 | 26 |
| 279 | Свѣчи стеариновыя | 798 | 8.929 | 742 | 56 | — |
| 286, а | Спички | 9.322 | 94.909 | 9.296 | 26 | — |
| — | Прочіе товары | — | 306.419 | — | — | — |
| Всего товаровъ | | 1.811.000 | 9.314.501 | 286.000 | 26.000 | 1.499.000 |
| | | | | на 7.015.766 р. | на 772.080 р. | на 1.526.655 р. |

| 1 9 0 3 г о д ь. | | | | | 1 9 0 4 г о д ь. | | | | | № по Обзору вышней торговли за 1907 годъ. |
|---|----------------------|--|---------------------|------------------|---|----------------------|--|---------------------|------------------|---|
| Всего вывезено товаровъ въ Китай. | | В ь т о м ь ч и с л ь: | | | Всего вывезено товаровъ въ Китай. | | В ь т о м ь ч и с л ь: | | | |
| Количество въ пудахъ (кроме товаровъ, отмѣченныхъ знакомъ *), | Цѣнность въ рубляхъ. | по сухопутнымъ границамъ: | | моремъ. | Количество въ пудахъ (кроме товаровъ, отмѣченныхъ знакомъ *). | Цѣнность въ рубляхъ. | по сухопутнымъ границамъ: | | моремъ. | |
| | | западно-китайской. | восточно-китайской. | | | | западно-китайской. | восточно-китайской. | | |
| | | К о л и ч е с т в о в ь п у д а х ь. | | | | | К о л и ч е с т в о в ь п у д а х ь. | | | |
| 43.240 | 20.241 | 35.032 | 8.208 | — | 87.274 | 44.688 | 87.274 | — | — | 1 |
| 36.771 | 29.213 | 582 | 25.389 | 10.800 | 102.063 | 100.156 | 1.205 | 100.858 | — | 4 |
| 15.734 | 8.347 | — | 15.734 | — | 14.236 | 14.263 | — | 14.236 | — | 9 |
| 17.524 | 48.902 | 2.301 | 15.223 | — | 6.739 | 13.999 | 3.889 | 2.850 | — | 11, 6 |
| 482.625 | 1.141.227 | 16.157 | 466.468 | — | 241.964 | 491.306 | 41.471 | 200.493 | — | 12 |
| 110.506 | 72.025 | 989 | 109.517 | — | 69.996 | 62.394 | 1.654 | 68.342 | — | 22 |
| 31.000 | 66.324 | 6.819 | 21.777 | 2.404 | 45.585 | 75.089 | 7.961 | 37.624 | — | 23—24 |
| 15.320 | 76.418 | 1.918 | 12.731 | 671 | 4.875 | 31.559 | 1.042 | 3.833 | — | 25, 26, 29 |
| 42.943 | 268.410 | 101 | 42.822 | 20 | 24.647 | 108.716 | 121 | 24.526 | — | 30—31 |
| 30.389 | 469.743 | 29 | 30.304 | 56 | 21.091 | 321.120 | 59 | 21.032 | — | 36 |
| 2.472 | 12.369 | 1.307 | 1.160 | 5 | 1.619 | 10.988 | 1.457 | 162 | — | 40 |
| 9.906 | 207.272 | 2.950 | 6.767 | 189 | 9.693 | 125.859 | 2.136 | 7.557 | — | 42 |
| 98.444 | 336.959 | 2.062 | 83.943 | 12.439 | 99.676 | 428.487 | 2.005 | 96.871 | 800 | 48—50 |
| 84.450 | 487.782 | 29.420 | 55.030 | — | 301.843 | 1.609.402 | 38.715 | 263.128 | — | 52—53 |
| 6.549 | 64.921 | 4.260 | 2.272 | 17 | 34.189 | 471.674 | 3.906 | 30.283 | — | 55—57 |
| 81.281 т. шт. | 144.741 | 3.469 т. шт. | 77.798 т. шт. | 14 т. шт. | 538.617 т. шт. | 1.108.704 | 2.564 т. шт. | 536.053 т. шт. | — | 58—59 |
| 7.927. | 86.788 | 3.588 | 4.329 | 10 | 15.734 | 203.626 | 1.938 | 13.796 | — | 60 |
| 224.188° | 10.122 | 118.756° | 26.806° | 78.626° | 5.977.432° | 871.927 | 51.991° | 5.925.441° | — | 61, а—6 |
| 4.781 | 34.604 | 603 | 4.178 | — | 5.830 | 161.572 | 257 | 5.573 | — | 62 |
| 2.694 пуд. | 68.867 | 97 пуд. | 2.597 пуд. | — | 17.513 пуд. | 1.679.053 | 172 пуд. | 17.341 пуд. | — | 63 |
| 3.234 бут. | 2.792 | 3.234 бут. | — | — | 8.137 бут. | 35.962 | 1.635 б. | 6.502 бут. | — | 64—65 |
| 3.843.047 | 841.253 | 89.725 | 3.451.647 | 301.675 | 778.019 | 384.525 | 55.493 | 721.026 | 1.500 | 71—76 |
| 10.144 | 5.071 | — | 10.144 | — | 47 | 74 | 43 | 4 | — | 83 |
| 4.556 | 74.903 | 3.437 | 766 | 353 | 2.737 | 53.717 | 406 | 2.328 | 3 | 93—98 |
| 32.941 | 447.713 | 9.760 | 22.243 | 938 | 34.751 | 515.535 | 10.424 | 24.326 | 1 | 99—103 |
| 649 | 164.515 | 370 | 112 | 167 | 402 | 98.802 | 332 | 39 | 31 | 109 |
| 2.083 | 14.587 | 104 | 1.979 | — | 5.315 | 29.789 | 218 | 5.097 | — | 121 |
| 1.730 | 51.306 | 1.450 | 280 | — | 2.572 | 85.856 | 2.422 | 150 | — | 145, а 145, б 145, в 145, г |
| 473.877 | 678.555 | — | 473.877 | — | 50.192 | 82.396 | 20 | 50.172 | — | 146 |
| 254.469 | 783.527 | 45.262 | 207.543 | 1.664 | 197.137 | 559.789 | 75.157 | 121.980 | — | 164—174 |
| 1.515.784 | 1.426.199 | 4.761 | 174.991 | 1.336.032 | 3.900.510 | 2.811.946 | 7.278 | 151.242 | 3.741.990 | 175—181 |
| 17.615 | 108.742 | 1.352 | 14.252 | 2.011 | 16.698 | 142.944 | 1.213 | 15.485 | — | 186—188 |
| 13.055 | 85.292 | 1.036 | 10.951 | 1.068 | 7.088 | 103.610 | 1.136 | 5.952 | — | 190 |
| 127.734 | на 52.371 р. | на 74.513 р. | на 850 р. | — | 52.837 | на 21.901 р. | на 30.936 р. | — | — | 201—208 |
| 7.424 | 78.975 | 3.123 | 4.301 | — | 4.817 | 73.385 | 3.479 | 1.338 | — | 213—214 |
| 39.746 | 177.228 | 2.010 | 37.732 | 4 | 19.591 | 101.014 | 1.974 | 17.617 | — | 215—217 |
| 47.838 | — | на 45.838 р. | на 2.000 р. | — | 7.991 | на 3.281 р. | на 4.510 р. | на 200 р. | — | 218—219 |
| 10.953 | на 6.873 р. | на 3.480 р. | на 600 р. | — | 23.877 | на 5.561 р. | на 18.316 р. | — | — | 220—222 |
| 41.841 | 138.637 | 1.030 | 40.442 | 369 | 12.322 | 140.890 | 4.306 | 8.016 | — | 232—233 |
| 149.832 | 943.305 | 25.941 | 123.298 | 593 | 156.584 | 766.874 | 32.388 | 124.196 | — | 224—231—234 |
| 47.539 | 237.215 | 6.964 | 36.837 | 3.738 | 20.594 | 75.771 | 9.584 | 10.874 | 136 | 235—236 |
| 3.675 | 146.615 | 205 | 3.470 | — | 2.172 | 55.802 | 208 | 1.964 | — | 237 |
| 23.728 | 228.108 | 4.649 | 19.009 | 70 | 21.220 | 310.583 | 5.253 | 15.967 | — | 238—241 |
| 25.490 | 388.237 | 1.251 | 23.636 | 603 | 12.543 | 243.841 | 890 | 11.653 | — | 244—246 |
| 11.173 | 112.609 | 4.673 | 4.912 | 1.588 | 9.874 | 106.134 | 5.559 | 4.315 | — | 247—251 |
| 12.112 | 157.967 | 2.077 | 10.030 | 5 | 10.441 | 161.114 | 2.634 | 7.807 | — | 253—256 |
| 54.739 | 2.322.446 | 8.821 | 45.809 | 109 | 24.535 | 1.115.670 | 4.685 | 19.850 | — | 257 |
| 32.857 | 1.224.155 | 32.189 | — | 668 | 16.266 | 489.509 | 16.266 | — | — | 258 |
| 72.784 | 3.404.414 | 63.632 | 71 | 9.081 | 75.375 | 3.180.409 | 75.375 | — | — | 259 |
| 8.193 | 344.483 | 6.505 | — | 1.688 | 13.586 | 508.170 | 13.586 | — | — | 260 |
| 18.857 | 559.994 | 1.515 | 17.143 | 199 | 22.829 | 533.074 | 1.736 | 21.093 | — | 262 |
| 6.110 | 282.905 | 191 | 5.280 | 639 | 745 | 14.700 | 95 | 650 | — | 263 |
| 4.697 | 38.410 | 440 | 4.257 | — | 13.651 | 92.577 | 567 | 13.084 | — | 264—265 |
| 13.035 | 505.770 | 2.987 | 9.979 | 69 | 3.576 | 124.756 | 1.295 | 2.281 | — | 267—268 |
| 8.042 | 92.786 | 2.778 | 5.264 | — | 26.093 | 255.858 | 3.894 | 22.199 | — | 279 |
| 6.372 | 65.766 | 3.976 | 2.396 | — | 9.571 | 61.861 | 478 | 9.093 | — | 286, а |
| 2.464.369 | — | — | — | — | 1.635.464 | — | — | — | — | — |
| 9.652.000 | 22.440.649 | 530.000 | 7.011.000 | 2.111.000 | 7.169.000 | 22.971.688 | 594.000 | 2.829.000 | 3.746.000 | — |
| | | на 6.680.715 р. | на 13.711.022 р. | на 2.048.912 р. | | | на 6.503.957 р. | на 14.073.594 р. | на 2.394.137 р. | |

| №№ по Обзору вывезенной торговли за 1907 годъ. | НАИМЕНОВАНИЕ ТОВАРОВЪ. | 1 9 0 5 г о д ъ. | | | | | | | | |
|--|--|---|----------------------------------|---------------------------|---------------------|------------------|----------|--------------------------------|---|--------------------------------------|
| | | Всего вывезено товаровъ въ Китай. | | В ъ т о м ъ ч и с л ѣ: | | | | | | |
| | | Количество въ пудахъ (кроме товаровъ, отмѣченныхъ знакомъ *). | Цѣнность въ рубляхъ. | по сухопутнымъ границамъ: | | моремъ. | | | | |
| | | | | западно-китайской. | восточно-китайской. | | | | | |
| | | К о л и ч е с т в о в ъ п у д а х ѣ. | | | | | | | | |
| 1 | Пшеница | 77.100 | 47.135 | 77.100 | — | — | | | | |
| 4 | Овесъ | 227.548 | 182.866 | 2.179 | 225.369 | — | | | | |
| 9 | Фасоль, бобы и чечевица | 26.831 | 26.919 | — | 26.831 | — | | | | |
| 11, 6 | Рисъ | 155.874 | 446.916 | 3.915 | 151.959 | — | | | | |
| 12 | Мука пшеничная | 150.659 | 322.517 | 33.874 | 115.485 | 1.300 | | | | |
| 22 | Соль поваренная | 170.730 | 316.883 | 1.071 | 169.659 | — | | | | |
| 23—24 | Овощи во всякомъ видѣ | 146.054 | 237.296 | 12.521 | 133.533 | — | | | | |
| 25, 26, 29 | Фрукты и ягоды всякіе | 37.515 | 478.512 | 971 | 36.544 | — | | | | |
| 30—31 | Мясо во всякомъ видѣ | 41.167 | 268.012 | 36 | 41.131 | — | | | | |
| 36 | Масло коровье | 70.741 | 837.245 | 44 | 70.697 | — | | | | |
| 40 | Медь-сырецъ и патока | 3.146 | 21.879 | 2.786 | 360 | — | | | | |
| 42 | Конфекты и варенія | 16.370 | 227.228 | 1.710 | 14.609 | 51 | | | | |
| 48—50 | Рыба всякая | 534.100 | 1.914.707 | 1.331 | 532.678 | 91 | | | | |
| 52—53 | Сахаръ | 450.023 | 2.378.411 | 11.824 | 426.134 | 12.065 | | | | |
| 55—57 | Табакъ | 81.561 | 705.793 | 3.255 | 76.864 | 1.442 | | | | |
| 58—59 | Папирсы и сигары * (въ тыс. штукъ) | 422.486 т. шт. | 626.837 | 1.829 т. шт. | 417.377 т. шт. | 3.280 т. шт. | | | | |
| 60 | Чай | 69.570 | 1 073.022 | 3.288 | 66.282 | — | | | | |
| 61, а—б | Спиртъ и хлѣбное вино * (въ градусахъ) | 9.997.706° | 628.415 | 44.245° | 7.906.105° | 2.047.356° | | | | |
| 62 | Ликеры, водки, настойки | 12.106 | 267.860 | 252 | 11.313 | 541 | | | | |
| 63 | } Вина виноградныя } | 42.132 пуд. | 1.169.549 | 97 пуд. | 42.029 пуд. | 6 пуд. | | | | |
| 64—65 | | } 25.055 бут. | 20.273 | 4.105 бут. | 20.950 бут. | — | | | | |
| 71—76 | Лѣсной товаръ | 1.581.061 | 337.025 | 19.070 | 1.561.991 | — | | | | |
| 83 | Выжимки изъ сѣмянъ | 1.600 | 800 | — | — | 1.600 | | | | |
| 93—98 | Мягкая рухлядь | 7.120 | 125.025 | 5.806 | 1.310 | 4 | | | | |
| 99—103 | Кожі всякія | 31.553 | 522.929 | 6.795 | 24.758 | — | | | | |
| 109 | Рога и копыта | 460 | 141.205 | 406 | 51 | 3 | | | | |
| 121 | Сало скотское | 9.543 | 87.236 | 504 | 9.039 | — | | | | |
| 145, а | } Бумажная пражя: { | } безъ возврата пошлинь { | } суровая и бѣленая } | } 3.700 | } 131.205 | } 3.502 | } 198 | | | |
| 145, б | | | | | | | | } съ возвра- томъ пош- линь: { | } крашен., кроме поименов. въ п. 2. | |
| 145, в | | | | | | | | | | } краш. въ адрианоп. красный цвѣтъ |
| 145, г | | | | | | | | | | |
| 146 | Цементъ | 14.990 | 39.155 | — | 14.990 | — | | | | |
| 164—174 | Металлы недрагоцѣнные не въ дѣлѣ | 181.744 | 578.593 | 62.058 | 119.686 | — | | | | |
| 175—181 | Нефть и продукты изъ нея | 1.138.684 | 940.082 | 5.548 | 135.059 | 998.077 | | | | |
| 186—188 | Красильныя вещества | 15.850 | 196.779 | 1.173 | 14.677 | — | | | | |
| 190 | Аптекарскій товаръ | 14.712 | 136.982 | 376 | 14.335 | 1 | | | | |
| 201—208 | Животныя всякія | — | 66.982 | на 52.635 р. | на 14.347 р. | — | | | | |
| 213—214 | Фарфоровыя и фаянсовыя издѣлія | 6.531 | 104.829 | 3.801 | 2.730 | — | | | | |
| 215—217 | Стекляныя и зеркальныя издѣлія | 52.565 | 284.446 | 1.587 | 50.978 | — | | | | |
| 218—219 | Золотыя и серебряныя издѣлія | — | 1.682 | на 1.682 р. | — | — | | | | |
| 220—222 | Канцелярныя издѣлія | — | 3.790 | на 3.282 р. | на 508 р. | — | | | | |
| 232—233 | Машины | 14.412 | 230.725 | 2.113 | 12.299 | — | | | | |
| 224—231—234 | Прочія металлическія издѣлія | 140.567 | 984.833 | 29.637 | 110.030 | 900 | | | | |
| 235—236 | Деревянныя издѣлія | 21.323 | 96.851 | 3.819 | 17.504 | — | | | | |
| 237 | Резиновыя > | 1.968 | 36.321 | 117 | 1.845 | 6 | | | | |
| 238—241 | Писчебумажный товаръ | 34.652 | 484.854 | 2.128 | 31.245 | 1 279 | | | | |
| 244—246 | Кожаныя издѣлія | 17.286 | 599.968 | 726 | 16.560 | — | | | | |
| 247—251 | Льняныя и пеньковыя издѣлія | 23.498 | 425.269 | 8.107 | 15.391 | — | | | | |
| 253—256 | Шерстяныя издѣлія | 3.790 | 95.223 | 2.240 | 1.550 | — | | | | |
| 257 | } Бумажныя ткани: { | } безъ возврата пошлинь } | } суровыя и бѣленныя } | } 49.926 | } 3.016.081 | } 4.308 | } 45.618 | | | |
| 258 | | | | | | | | } съ возвра- томъ пош- линь: { | } набивныя и краш., кр. № 260 } | |
| 259 | | | | | | | | | | } крашен. въ адрианоп. красный цвѣтъ |
| 260 | | | | | | | | | | |
| 262 | Предметы одѣянія | 8.693 | 198.828 | 1.042 | 7.649 | 2 | | | | |
| 263 | Косметическій товаръ | 9.174 | 145.042 | 32 | 9.142 | — | | | | |
| 264—265 | Мыло всякое | 25.217 | 178.265 | 894 | 24.323 | — | | | | |
| 267—268 | Галантерейный товаръ | 13.677 | 478.609 | 1.451 | 12.223 | 3 | | | | |
| 279 | Свѣчи стеариновыя | 41.829 | 449.449 | 2.492 | 39.095 | 242 | | | | |
| 286, а | Спички | 12.049 | 82.871 | 1.799 | 10.250 | — | | | | |
| | Прочіе товары | — | 4.093.195 | — | — | — | | | | |
| | Всего товаровъ | 7.015.000 | 31.588.243 | 488.000 | 5.489.000 | 1.038.000 | | | | |
| | | | | на 6.258.823 р. | на 24.676.406 р. | на 653.014 р. | | | | |

| 1906 годъ. | | | | | 1907 годъ. | | | | | № по Обзору выв.-ней торговли за 1907 годъ. |
|---|----------------------|---------------------------|---------------------|-------------|---|----------------------|---------------------------|---------------------|---------------|---|
| Всего вывезено товаровъ въ Китай. | | Въ томъ числѣ: | | | Всего вывезено товаровъ въ Китай. | | Въ томъ числѣ: | | | |
| Количество въ пудахъ (кроме товаровъ, отмѣченныхъ знакомъ *). | Цѣнность въ рубляхъ. | по сухопутнымъ границамъ: | | моремъ | Количество въ пудахъ (кроме товаровъ, отмѣченныхъ знакомъ *). | Цѣнность въ рубляхъ. | по сухопутнымъ границамъ: | | моремъ. | |
| | | западно-китайской. | восточно-китайской. | | | | западно-китайской. | восточно-китайской. | | |
| | | Количество въ пудахъ. | | | | | Количество въ пудахъ. | | | |
| 58.596 | 32.716 | 53.310 | 2.086 | 3.200 | 181.440 | 142.187 | 47.770 | 14.835 | 118.835 | 1 |
| 73.825 | 63.887 | 981 | 72.821 | 23 | 40.503 | 28.195 | 675 | 39.798 | 30 | 4 |
| 33.333 | 31.092 | — | 33.333 | — | 277.481 | 257.226 | — | 22.157 | 255.324 | 9 |
| 194.987 | 419.385 | 3.640 | 181.347 | 10.000 | 50.554 | 196.844 | 227 | 50.178 | 149 | 11, 6 |
| 277.496 | 510.432 | 24.157 | 250.382 | 2.957 | 119.332 | 182.690 | 28.530 | 88.905 | 1.897 | 12 |
| 482.275 | 483.488 | 995 | 481.280 | — | 15.432 | 20.187 | 1.449 | 12.483 | 1.500 | 22 |
| 166.301 | 375.308 | 5.551 | 153.948 | 6.802 | 70.906 | 182.534 | 5.112 | 64.259 | 1.535 | 23—24 |
| 95.030 | 831.588 | 1.113 | 93.874 | 43 | 55.611 | 424.782 | 1.194 | 53.561 | 856 | 25, 26, 29 |
| 18.566 | 149.240 | 50 | 18.461 | 55 | 24.483 | 142.246 | 28 | 18.587 | 5.868 | 30—31 |
| 46.227 | 705.706 | 191 | 45.997 | 39 | 22.372 | 421.454 | 44 | 21.611 | 717 | 36 |
| 3.021 | 22.020 | 2.804 | 217 | — | 2.630 | 19.045 | 2.493 | 137 | — | 40 |
| 26.715 | 377.745 | 2.711 | 23.936 | 68 | 12.082 | 142.375 | 3.179 | 8.839 | 64 | 42 |
| 545.330 | 1.820.217 | 1.513 | 519.086 | 24.731 | 323.085 | 710.049 | 1.837 | 268.067 | 53.181 | 48—50 |
| 173.169 | 985.881 | 46.448 | 126.350 | 371 | 127.799 | 508.176 | 47.878 | 62.465 | 17.456 | 52—53 |
| 54.094 | 790.212 | 3.602 | 48.715 | 1.777 | 4.573 | 40.960 | 2.564 | 718 | 1.291 | 55—57 |
| 151.758 т. шт. | 248.140 | 1.461 т. шт. | 149.637 т. шт. | 660 т. шт. | 1.017.808 т. шт. | 2.538.595 | 1.337 т. шт. | 1.001.545 т. шт. | 14.926 т. шт. | 58—59 |
| 634.341 | 9.056.587 | 3.471 | 630.766 | 104 | 16.185 | 275.235 | 3.401 | 12.153 | 631 | 60 |
| 25.735.339° | 783.748 | 28.240° | 3.668.015° | 22.039.084° | 4.932.757° | 132.697 | 17.520° | 1.563.220° | 3.352.017° | 61, а—6 |
| 6.558 | 167.070 | 567 | 5.090 | 901 | 8.717 | 111.594 | 111 | 2.040 | 6.566 | 62 |
| 45.647 пуд. | 1.207.090 | 306 пуд. | 44.468 пуд. | 873 пуд. | 19.544 пуд. | 473.431 | 308 пуд. | 17.508 пуд. | 1.728 пуд. | 63 |
| 84.353 бут. | 374.428 | 1.326 бут. | 83.027 бут. | — | 13.399 бут. | 33.809 | 1.068 бут. | 2.944 бут. | 9.387 бут. | 64—65 |
| 557.475 | 265.129 | 23.636 | 531.266 | 2.573 | 266.643 | 45.855 | 17.081 | 244.580 | 4.982 | 71—76 |
| 450 | 332 | — | 450 | — | 41.215 | 60.880 | — | 24.300 | 16.915 | 83 |
| 4.416 | 138.529 | 3.703 | 701 | 12 | 4.328 | 91.701 | 3.728 | 237 | 363 | 93—98 |
| 51.214 | 738.193 | 8.048 | 42.008 | 1.158 | 20.825 | 416.762 | 8.851 | 10.676 | 1.298 | 99—103 |
| 648 | 195.891 | 421 | 21 | 206 | 417 | 133.683 | 314 | 2 | 101 | 109 |
| 13.338 | 107.532 | 165 | 13.173 | — | 1.924 | 18.256 | 35 | 1.889 | — | 121 |
| 3.439 | 71.888 | 1.041 | 2.357 | 41 | 1.512 | 40.900 | 731 | 575 | 206 | 145, а |
| 701 | 18.793 | 701 | — | — | 590 | 15.530 | 590 | — | — | 145, б |
| 827 | 33.080 | 827 | — | — | 468 | 18.382 | 468 | — | — | 145, в |
| — | 123.761 | — | — | — | — | — | — | — | — | 145, г |
| 503.198 | 1.475.595 | 1 | 470.231 | 32.966 | 506.617 | 275.415 | 10 | 29.193 | 477.414 | 146 |
| 536.997 | 2.293.357 | 63.823 | 472.730 | 444 | 581.451 | 1.040.938 | 66.431 | 144.266 | 370.754 | 164—174 |
| 132.829 | 364.495 | 8.964 | 123.803 | 62 | 24.855 | 79.185 | 16.898 | 7.957 | — | 175—181 |
| 63.778 | 523.514 | 848 | 60.711 | 2.219 | 10.774 | 109.703 | 1.686 | 2.990 | 6.098 | 186—188 |
| 50.216 | 437.150 | 384 | 49.656 | 176 | 22.236 | 652.167 | 553 | 20.583 | 1.100 | 190 |
| 238.124 | на 212.670 р. | на 8.109 р. | на 17.345 р. | 111.263 | на 71.282 р. | на 9.808 р. | на 30.173 р. | 201—208 | | |
| 38.086 | 599.614 | 5.496 | 32.576 | 14 | 12.309 | 224.069 | 8.952 | 3.263 | 94 | 213—214 |
| 157.727 | 1.525.282 | 1.764 | 155.841 | 122 | 38.276 | 536.462 | 1.964 | 34.776 | 1.536 | 215—217 |
| 8.133 | на 408 р. | на 2.590 р. | на 5.135 р. | 56.854 | на 7.789 р. | на 16.000 р. | на 33.065 р. | 218—219 | | |
| 9.084 | на 7.424 р. | на 1.660 р. | — | 8 | 2.856 | 8 | — | 220—222 | | |
| 144.575 | 1.280.491 | 1.829 | 142.600 | 146 | 23.660 | 367.541 | 2.301 | 20.781 | 578 | 232—233 |
| 472.797 | 2.969.113 | 926 | 443.192 | 28.679 | 109.066 | 912.827 | 30.131 | 76.273 | 2.662 | 224—231—234 |
| 46.725 | 356.980 | 5.103 | 41.531 | 91 | 14.550 | 90.982 | 5.401 | 8.618 | 531 | 235—236 |
| 7.224 | 226.268 | 308 | 6.916 | — | 3.351 | 154.577 | 302 | 3.049 | — | 237 |
| 190.177 | 2.063.159 | 2.858 | 186.232 | 1.087 | 39.066 | 708.161 | 4.177 | 34.158 | 731 | 238—241 |
| 13.594 | 345.784 | 805 | 12.667 | 122 | 20.489 | 722.753 | 1.513 | 18.849 | 127 | 244—246 |
| 76.888 | 851.083 | 7.816 | 67.571 | 1.501 | 16.561 | 129.352 | 7.597 | 8.659 | 305 | 247—251 |
| 9.126 | 208.314 | 2.240 | 6.828 | 58 | 5.597 | 204.438 | 2.531 | 2.259 | 807 | 253—256 |
| 201.058 | 6.556.851 | 5.400 | 194.491 | 1.167 | 73.435 | 2.403.385 | 9.196 | 62.300 | 1.939 | 257 |
| 18.760 | 701.448 | 18.760 | — | — | 21.765 | 805.245 | 21.760 | 5 | — | 258 |
| 69.896 | 3.057.209 | 69.896 | — | — | 95.428 | 4.573.825 | 95.428 | — | — | 259 |
| 11.399 | 436.663 | 11.399 | — | — | 21.583 | 817.230 | 21.583 | — | — | 260 |
| 33.993 | 690.115 | 1.133 | 32.556 | 304 | 25.775 | 582.029 | 982 | 24.038 | 755 | 262 |
| 5.521 | 140.507 | 105 | 5.366 | 50 | 1.851 | 62.806 | 138 | 1.618 | 95 | 263 |
| 41.655 | 319.172 | 827 | 38.134 | 2.694 | 9.756 | 65.103 | 1.233 | 7.964 | 559 | 264—265 |
| 54.540 | 1.509.032 | 1.772 | 52.696 | 72 | 14.942 | 407.931 | 3.588 | 9.565 | 1.789 | 267—268 |
| 70.370 | 802.691 | 3.336 | 67.011 | 23 | 24.054 | 323.548 | 2.859 | 21.133 | 62 | 279 |
| 11.048 | 90.542 | 8.477 | 2.571 | — | 24.119 | 199.247 | 13.917 | 10.190 | 12 | 286, а |
| 6.444.644 | — | — | — | — | 1.994.107 | — | — | — | — | — |
| 9.267.000 | 57.529.761 | 613.000 | 8.280.000 | 374.000 | 3.947.000 | 26.440.259 | 595.000 | 1.895.000 | 1.457.000 | — |
| на 6.813.037 р. | на 49.962.864 р. | на 753.860 р. | — | — | на 9.179.165 р. | на 15.401.784 р. | на 1.859.310 р. | — | — | — |

148241

2111 685

| №№ по Обзору вышней торговли за 1907 годъ. | НАИМЕНОВАНИЕ ТОВАРОВЪ. | 1 9 0 8 г о д ь. | | | | | | |
|--|--|---|---|--|---------------------|------------------|---------|---|
| | | Всего вывезено товаровъ въ Китай. | | В ъ т о м ъ ч и с л ѣ: | | | | |
| | | Количество въ пудахъ (кромя товаровъ, отмѣченныхъ знакомъ *). | Цѣнность въ рубляхъ. | по сухопутнымъ границамъ: | | моремъ. | | |
| | | | | западно-китайской. | восточно-китайской. | | | |
| | | К о л и ч е с т в о в ъ п у д а х ѣ. | | | | | | |
| 1 | Пшеница | 74.880 | 46.236 | 72.266 | 385 | 2.229 | | |
| 4 | Овесъ | 8.435 | 8.435 | 793 | 4.796 | 2.846 | | |
| 9 | Фасоль, бобы и чечевица | 1.117.670 | 844.756 | — | 3.271 | 1.114.399 | | |
| 11, 6 | Рисъ | 90.160 | 164.807 | 4.270 | 85.890 | — | | |
| 12 | Мука пшеничная | 99.093 | 141.308 | 35.122 | 55.791 | 8.180 | | |
| 22 | Соль поваренная | 1.069.466 | 605.143 | 1.433 | 1.068.033 | — | | |
| 23—24 | Овощи во всякомъ видѣ | 63.155 | 104.919 | 9.401 | 48.530 | 5.224 | | |
| 25, 26, 29 | Фрукты и ягоды всякіе | 44.095 | 280.308 | 461 | 43.360 | 274 | | |
| 30—31 | Мясо во всякомъ видѣ | 250 | 1.266 | 19 | 231 | — | | |
| 36 | Масло коровье | 11.128 | 210.583 | 41 | 9.923 | 1.164 | | |
| 40 | Медь-сырецъ и патока | 3.508 | 23.634 | 2.854 | 654 | — | | |
| 42 | Конфекты и варенія | 4.627 | 56.927 | 1.875 | 2.484 | 268 | | |
| 48—50 | Рыба всякая | 141.558 | 342.852 | 1.763 | 99.744 | 40.051 | | |
| 52—53 | Сахаръ | 237.992 | 845.453 | 37.336 | 137.505 | 63.151 | | |
| 55—57 | Табакъ | 4.613 | 48.165 | 3.077 | 1.262 | 274 | | |
| 58—59 | Папиросы и сигары * (въ тыс. штукъ) | 750.869 т. шт. | 2.481.467 | 535 т. шт. | 748.050 т. шт. | 2.284 т. шт. | | |
| 60 | Чай | 30.869 | 194.959 | 3.262 | 8.949 | 18.658 | | |
| 61, а—6 | Спиртъ и хлѣбное вино * (въ градусахъ) | 10.725.355° | 780.581 | 46.848° | 5.301.235° | 5.377.272° | | |
| 62 | Ликеры, водки, настойки | 3.043 | 51.027 | 288 | 2.642 | 113 | | |
| 63 | } Вина виноградныя { | 7.501 пуд. и | 89.333 | 283 пуд. | 6.519 пуд. | 699 пуд. | | |
| 64—65 | | 15.719 бут. | 48.857 | 1.615 бут. | 14.104 бут. | — | | |
| 71—76 | Лѣсной товаръ | 186.206 | 91.282 | 7.684 | 170.662 | 7.860 | | |
| 83 | Выжимки изъ сѣмянъ | 21.240 | 20.399 | 735 | — | 20.505 | | |
| 93—98 | Мягкая рухлядь | 4.660 | 72.992 | 4.208 | 416 | 36 | | |
| 99—103 | Кожы всякія | 24.170 | 516.568 | 8.603 | 14.731 | 836 | | |
| 109 | Рога и копыта | 919 | 262.760 | 591 | 56 | 272 | | |
| 121 | Сало скотское | 2.583 | 21.124 | 242 | 2.338 | 3 | | |
| 145, а | } Бумажная { безъ возврата пошлинь | 2.657 | 58.873 | 975 | 1.682 | — | | |
| 145, б | | } пряжа: { съ возвра- { суровая и бѣленая | 1.230 | 30.521 | 1.230 | — | — | |
| 145, в | | | } томъ пош- { крашен., кромя поименов. въ п. л. | 1.277 | 50.221 | 1.277 | — | — |
| 145, г | | | | } ливъ: { краш. въ адрианоп. красный цвѣтъ | — | — | — | — |
| 146 | Цементъ | 450.968 | 231.507 | | 11 | 78.416 | 372.541 | |
| 164—174 | Металлы недрагоценныя не въ дѣлѣ | 185.961 | 523.247 | 84.187 | 100.466 | 1.308 | | |
| 175—181 | Нефть и продукты изъ нея | 372.017 | 656.821 | 13.842 | 214.079 | 144.096 | | |
| 186—188 | Красильныя вещества | 10.073 | 82.948 | 1.252 | 6.039 | 2.782 | | |
| 190 | Аптекарскаго товара | 24.342 | 194.319 | 471 | 23.067 | 804 | | |
| 201—208 | Животныя всякія | — | 138.109 | 62.559 руб. | 74.300 руб. | 1.250 руб. | | |
| 213—214 | Фарфоровыя и фаянсовыя издѣлія | 12.985 | 182.046 | 8.142 | 4.766 | 77 | | |
| 215—217 | Стекланныя и зеркальныя издѣлія | 28.246 | 282.874 | 1.702 | 25.649 | 895 | | |
| 218—219 | Золотыя и серебряныя издѣлія | 1 | 7.550 | 0 | — | 1 | | |
| 220—222 | Кампелныя издѣлія | 24 | 2.642 | 24 | — | — | | |
| 232—233 | Машины | 21.304 | 241.249 | 2.916 | 18.079 | 309 | | |
| 224—231—234 | Прочія металлическія издѣлія | 136.762 | 961.223 | 30.398 | 104.385 | 1.979 | | |
| 235—236 | Деревянные издѣлія | 11.760 | 54.365 | 3.271 | 7.795 | 694 | | |
| 237 | Резиновыя | 3.814 | 123.375 | 399 | 3.413 | 2 | | |
| 238—241 | Писчебумажный товаръ | 44.160 | 467.241 | 3.522 | 39.463 | 1.175 | | |
| 244—246 | Кожаныя издѣлія | 8.320 | 283.045 | 1.379 | 6.855 | 86 | | |
| 247—251 | Льняныя и пеньковыя издѣлія | 24.104 | 295.541 | 5.310 | 18.680 | 114 | | |
| 253—256 | Шерстяныя издѣлія | 6.070 | 218.754 | 2.478 | 3.440 | 152 | | |
| 257 | } Бумажныя { безъ возврата пошлинь | 52.327 | 1.640.395 | 3.681 | 47.759 | 887 | | |
| 258 | | } ткани: { съ возвра- { суровыя и бѣленныя | 17.792 | 723.102 | 17.792 | — | — | |
| 259 | | | } томъ пош- { набивныя и крашен., кр. № 260 . | 83.480 | 4.235.231 | 83.480 | — | — |
| 260 | | | | } ливъ: { крашен. въ адрианоп. красный цвѣтъ | 12.542 | 537.260 | 12.542 | — |
| 262 | Предметы одѣянія | 13.921 | 324.560 | | 1.096 | 12.347 | 478 | |
| 263 | Косметическаго товара | 1.564 | 46.696 | 103 | 1.456 | 5 | | |
| 264—265 | Мыло всякое | 4.906 | 61.171 | 893 | 3.774 | 239 | | |
| 267—268 | Галантерейный товаръ | 12.875 | 278.870 | 1.916 | 10.869 | 90 | | |
| 279 | Свѣчи стеариновыя | 21.415 | 243.253 | 1.556 | 19.850 | 9 | | |
| 286, а | Спички | 17.892 | 114.725 | 3.615 | 14.277 | — | | |
| | Прочіе товары | — | 1.637.502 | — | — | — | | |
| | Всего товаровъ | 5.396.000 | 23.285.377 | 558.000 | 2.947.000 | 1.891.000 | | |
| | | | | на 8.022.311 р. | на 13.256.987 р. | на 2.006.079 р. | | |

1908

II.

Привозъ товаровъ изъ Китая въ Россію

по участкамъ сухопутной границы, а также моремъ по портамъ Приморской области:
Владивостоку, Николаевску и Посъету.

Составъ западной русско-Китайской границы.

Въ составъ этой границы входятъ:

Кокандская таможня (чрезъ Иркештамскій тамож. пунктъ).

Иркештамскій тамож. пунктъ.

Кашгарскій тамож. пунктъ

Пржевальскій тамож. участокъ (Иссыкъ-Кульскій и Нарынскій районы).

Джаркентскій тамож. участокъ.

Хоргосскій переходн. пунктъ.

Бахтинскій таможенный участокъ.

Зайсанскій » »

Алкабекскій переходн. пунктъ.

Катонъ-Карагайскій переходн. пунктъ.

Кошъ-Агачскій там. участокъ (Онгудайская там.).

Мѣновая торговля съ Урянхайцами и съ городомъ Улясутаемъ.

Составъ восточной русско-Китайской границы.

Въ составъ этой границы входятъ:

Въ 1899 Иркутская таможня.

Съ 1900 по 1901 гг.: Иркутская таможня.

Кяхтинская »

Срѣтенская »

(Часть товаровъ, главнѣйше чай, ввезенныхъ черезъ вышепоименованныя таможни, очищалась таможенною пошлиною въ Челябинскѣ и Тюмени).

Съ 1902 по 1908 гг.:

Байкальская таможенная застава.

Танхойская » »

Кяхтинская таможня.

Акшинская тамож. застава.

Маньчжурская таможня.

Борзянская тамож. застава.

Старо-Цурухайтуйская тамож. застава.

Абагайтуйская » »

Покровская » »

Благовѣщенская » »

Ляхасусская » »

Хабаровская » »

Иманскій переходный пунктъ.

Хансійская тамож. застава.

Полтавскій переходн. пунктъ.

Пограничная тамож. застава.

Пограничный переходн. пунктъ.

Платоно-Александровскій переходн. пунктъ.

(Часть товаровъ, главнѣйше чай, ввезенныхъ черезъ нѣкоторыя вышепоименованныя таможни, очищалась таможенною пошлиною въ Челябинской, Иркутской и Срѣтенской таможняхъ).

| Статьи, пункты и ли- теры таможенного тарифа. | НАИМЕНОВАНИЕ ТОВАРОВЪ. | 1 8 9 9 г о д ъ. | | | | | 1 9 0 0 г о д ъ. | | | | |
|---|--|---|------------|------------------------------|-------------------------|---------|---|------------|------------------------------|-------------------------|---------|
| | | Всего привезено товаровъ изъ Китая. | | Въ томъ числѣ: | | | Всего привезено товаровъ изъ Китая. | | Въ томъ числѣ: | | |
| | | Пуды. | Рубли. | по сухопутнымъ границамъ: | | моремъ. | Пуды. | Рубли. | по сухопутнымъ границамъ: | | моремъ. |
| | | | | западно- китайской. | восточно- китайской. | | | | западно- китайской. | восточно- китайской. | |
| | | Количество въ пудахъ. | | | | | Количество въ пудахъ. | | | | |
| 1, а | Пшеница | 1.215 | 1.046 | 1.215 | — | — | 6.337 | 6.057 | 6.337 | — | — |
| 1, б | Рожь | — | — | — | — | — | — | — | — | — | — |
| 1, в | Кукуруза | 12 | 6 | 12 | — | — | — | — | — | — | — |
| 1, г | Овесъ | 332 | 121 | 332 | — | — | 2.224 | 1.444 | 2.224 | — | — |
| 1, д | Ячмень | 150 | 120 | 150 | — | — | — | — | — | — | — |
| 1, е | Просо | 35 | 35 | 35 | — | — | 51 | 63 | 51 | — | — |
| 1, ж | Гречиха | | | | | | | | | | |
| 1, з | Прочіе хлѣба въ зернѣ | | | | | | | | | | |
| 1, и | Картофель | 15 | 27 | 15 | — | — | 17 | 15 | 17 | — | — |
| 1, і | Горохъ и бобы, кромѣ свѣжихъ | 312 | 273 | 312 | — | — | 206 | 156 | 206 | — | — |
| 2 | Рисъ всякій | 5 | 80 | — | 5 | — | 26 | 60 | 26 | — | — |
| 3, 1, а и пр. | Мука всякая | 378 | 406 | 378 | — | — | 2.038 | 2.182 | 2.038 | — | — |
| 3: 2, 3 и пр. | Крупа всякая | — | — | — | — | — | 8 | 22 | 3 | 5 | — |
| 4, а и пр. | Мука картофельная | — | — | — | — | — | — | — | — | — | — |
| 4, г и пр. | Вермишель, макароны и пр. | 96 | 366 | 96 | — | — | 94 | 339 | 94 | — | — |
| 5 | Овощи всякіе | 112 | 128 | 107 | 5 | — | 100 | 85 | 100 | — | — |
| 6, 1 | Фрукты и ягоды свѣжіе | 514 | 1.266 | 492 | 22 | — | 1.200 | 1.976 | 1.200 | — | — |
| 6, 2 | Апельсины и лимоны свѣжіе | — | — | — | — | — | — | — | — | — | — |
| 6, 4 | Виноградъ свѣжій | 521 | 2.374 | 472 | 49 | — | 359 | 988 | 316 | 43 | — |
| 7 | Фрукты сухіе | 12.697 | 42.882 | 12.176 | 521 | — | 10.568 | 33.964 | 10.535 | 33 | — |
| 11 | Орѣхи всякіе | 5.072 | 14.535 | 5.020 | 52 | — | 4.332 | 13.239 | 4.282 | 50 | — |
| 13 | Консервы всякіе | 4 | 97 | — | 4 | — | 12 | 200 | — | 12 | — |
| 14 | Грибы | — | — | — | — | — | — | — | — | — | — |
| 15, 3, а и пр. | Перецъ | 81 | 1.159 | 81 | — | — | 86 | 1.246 | 86 | — | — |
| 15, 3, б и пр. | Гвоздика, корица и другія пряности | | | | | | | | | | |
| 18 | Кофе въ зернахъ | — | — | — | — | — | — | — | — | — | — |
| 20, а | Чай байховый | 593.038 | 11.830.039 | 821 | 587.325 | 4.892 | 467.893 | 9.198.107 | 1.793 | 439.639 | 26.461 |
| 20, б | Чай зеленый всѣхъ сортовъ | 48 | 767 | 48 | — | — | — | — | — | — | — |
| 20, в | Чай кирпичный | 1.096.413 | 9.275.683 | 9.103 | 1.087.310 | — | 1.626.453 | 10.821.185 | 5.695 | 933.868 | 686.890 |
| 20, г | Чай плиточный | 38.328 | 520.662 | — | 38.328 | — | 24.074 | 318.566 | — | 23.458 | 616 |
| 21, 1 | Табакъ въ листахъ и папушахъ | 482 | 3.262 | 235 | 247 | — | 452 | 1.738 | 452 | — | — |
| 21, 2 | Табакъ крошенный, курительный и пр. | 63 | 432 | 28 | 35 | — | 57 | 313 | 45 | — | 12 |
| 21, 3 | Табакъ въ сигарахъ и пр.; папиросы | 6 | 628 | — | 1 | 5 | 1 | 189 | — | 1 | — |
| 22, 1 | Сахаръ-сырецъ всякій | — | — | — | — | — | 63 | 386 | 20 | — | 43 |
| 22, 2 | Сахаръ рафинадъ, мелісь, лумпъ и леденецъ | 2.108 | 15.358 | 1 | 2.105 | 2 | 2.311 | 19.352 | 11 | 2.291 | 9 |
| 24 | Сахаристыя вещества и сахарныя издѣлія | 786 | 7.343 | 94 | 677 | 15 | 777 | 7.271 | 75 | 647 | 55 |
| 25, 2 | Дрожжи сухія и прессованныя всякія | — | — | — | — | — | — | — | — | — | — |
| 26, 1 | Хмель | — | — | — | — | — | — | — | — | — | — |
| 28, 1, а, а | Вина виноградн., фрукт. и ягоды. нешипучія | 16 | 134 | — | — | 16 | 11 | 233 | — | — | 11 |
| 28, 2 | Тѣ-же, шипучія | менѣ 1 | 10 | — | — | менѣ 1 | — | — | — | — | — |
| 29: 1, в и 2, в | Пиво | менѣ 1 | 1 | — | — | менѣ 1 | — | — | — | — | — |
| 31 | Уксусъ всякій | 90 | 425 | — | 90 | — | 87 | 397 | — | 87 | — |
| 33 | Соль всякая поваренная | 1.331 | 358 | 1.331 | — | — | 3.031 | 1.724 | 3.031 | — | — |
| 34 | Мясо соленое, копченое и вяленое | 4 | 10 | 4 | — | — | 58 | 114 | 58 | — | — |
| 35 | Сыръ | 58 | 106 | 58 | — | — | 9 | 26 | 9 | — | — |
| 36 | Масло коровье и овечье | 145 | 821 | 145 | — | — | 128 | 772 | 128 | — | — |
| 37, 1, б | Рыба свѣжая всякая | 73 | 310 | 73 | — | — | 21 | 76 | 21 | — | — |
| 37, 2, а | Сардины въ маслѣ | 1 | 10 | — | 1 | — | менѣ 1 | 3 | — | менѣ 1 | — |
| 37, 2, в | Икра | 3 | 25 | 3 | — | — | 1 | 7 | 1 | — | — |
| 37, 3 | Рыба соленая и копченая всякая | 147 | 383 | 147 | — | — | 2 | 9 | 2 | — | — |
| 37, 4, б | Треска и всякая друг. рыба, сушен. и вяленая | — | — | — | — | — | 400 | 920 | 400 | — | — |
| 38, б | Морскіе раки, улитки и т. п., свѣжіе и пр. | — | — | — | — | — | — | — | — | — | — |
| 39, а | Молоко, въ натуральномъ видѣ | — | — | — | — | — | — | — | — | — | — |
| 39, в | Яйца птичьи | — | — | — | — | — | 28 | 170 | 28 | — | — |
| 39, г | Мясо свѣжее всякое | — | — | — | — | — | 446 | 703 | 446 | — | — |
| 39, д | Дичь всякая | — | — | — | — | — | 135 | 478 | 135 | — | — |
| 39, е | Прочіе, особо непим. съѣстные припасы | 2.901 | 15.313 | 2.309 | 592 | — | 201 | 950 | — | 201 | — |
| 39, ж | Особо пригот. корм. средства для животныхъ | — | — | — | — | — | — | — | — | — | — |
| 39, пр. | Корм. средства для животн., представ. отбр. | — | — | — | — | — | — | — | — | — | — |
| 40, а | } Рогатый скотъ: { крупный | 15.394 шт. | 257.983 | 15.394 шт. | — | — | 19.201 шт. | 378.137 | 19.201 шт. | — | — |
| 40, б | | } мелкій | 165.439 » | 472.822 | 165.439 » | — | — | 151.125 » | 426.622 | 151.125 » | — |

| 1 9 0 1 г о д ъ. | | | | | 1 9 0 2 г о д ъ. | | | | | 1 9 0 3 г о д ъ. | | | | | Статьи, пункты и ли- теры таможенного тарифа. |
|---|------------|------------------------------|-------------------------|---------|---|------------|------------------------------|------------------------|---------|---|-----------------------|------------------------------|---------|-----------|---|
| Всего привезено товаровъ изъ Китая. | | Въ томъ числѣ: | | | Всего привезено товаровъ изъ Китая. | | Въ томъ числѣ: | | | Всего привезено товаровъ изъ Китая. | | Въ томъ числѣ: | | | |
| | | по сухопутнымъ границамъ: | | моремъ. | | | по сухопутнымъ границамъ: | | моремъ. | | | по сухопутнымъ границамъ: | | моремъ. | |
| Пуды. | Рубли. | западно- китайской. | восточно- китайской. | | Количество въ пудахъ. | Пуды. | Рубли. | западно- китайской. | | восточно- китайской. | Количество въ пудахъ. | Пуды. | Рубли. | | |
| 9.828 | 6.617 | 9.828 | — | — | 257.956 | 157.192 | 29.997 | 227.959 | — | 852.123 | 445.185 | 7.280 | 844.843 | — | 1, а |
| — | — | — | — | — | — | — | — | — | — | — | — | — | — | — | 1, б |
| — | — | — | — | — | — | — | — | — | — | 1.441 | 1.211 | — | 1.441 | — | 1, в |
| 15 | 10 | 15 | — | — | 5.259 | 3.192 | 180 | 5.079 | — | 9.125 | 5.362 | 426 | 7.184 | 1.515 | 1, г |
| — | — | — | — | — | 31.312 | 18.063 | 196 | 31.116 | — | 243.104 | 127.456 | — | 240.792 | 2.312 | 1, д |
| — | — | — | — | — | — | — | — | — | — | 299.137 | 223.985 | — | 298.961 | 176 | 1, е |
| 1 | 1 | 1 | — | — | 71.237 | 31.127 | 110 | 71.127 | — | 15.091 | 7.221 | 12 | 14.593 | 486 | 1, ж |
| 3 | 5 | 3 | — | — | 2.781 | 1.052 | 7 | 1.755 | 1.019 | 35.455 | 10.791 | 5 | 34.810 | 640 | 1, и |
| 315 | 440 | 63 | — | 252 | 60.362 | 50.552 | 223 | 58.962 | 1.177 | 84.523 | 91.900 | 213 | 55.834 | 28.476 | 1, і |
| 111.843 | 174.114 | 122 | 96 | 111.625 | 109.942 | 196.355 | 1.330 | 17.840 | 90.772 | 299.812 | 505.734 | 1.718 | 201.259 | 96.835 | 2 |
| 68.438 | 82.476 | 605 | 217 | 67.616 | 215.126 | 334.948 | 3.651 | 134.896 | 76.579 | 979.411 | 1.287.289 | 26 | 904.704 | 74.681 | 3, 1, а и пр. |
| 10 | 10 | — | — | 10 | 140 | 427 | 1 | 64 | 75 | 6.169 | 5.992 | 20 | 2.344 | 3.805 | 3, 2, 3 и пр. |
| 9 | 19 | — | — | 9 | 136 | 292 | — | — | 136 | 53 | 125 | — | — | 53 | 4, а и пр. |
| 5.316 | 10.789 | 13 | — | 5.303 | 7.234 | 24.701 | 97 | 2.560 | 4.577 | 16.403 | 58.926 | 168 | 12.747 | 3.488 | 4, г и пр. |
| 114 | 172 | 92 | 18 | 4 | 39.067 | 29.993 | 55 | 8.276 | 30.736 | 100.049 | 86.793 | 175 | 84.581 | 15.293 | 5 |
| 304 | 841 | 302 | — | 2 | 24.104 | 47.692 | 1.138 | 2.891 | 20.075 | 21.045 | 52.739 | 1.705 | 4.904 | 14.436 | 6, 1 |
| менѣе 1 | 12 | — | менѣе 1 | — | 3.202 | 3.455 | — | 95 | 3.107 | 8.632 | 11.138 | — | 800 | 7.832 | 6, 2 |
| 241 | 482 | 241 | — | — | 1.404 | 3.574 | 686 | 230 | 488 | 2.478 | 8.489 | 329 | 509 | 1.640 | 6, 4 |
| 12.504 | 41.896 | 12.089 | 11 | 404 | 27.590 | 91.272 | 26.093 | 14 | 1.483 | 36.041 | 120.272 | 34.487 | 995 | 559 | 7 |
| 5.976 | 16.126 | 3.207 | 23 | 2.746 | 26.910 | 77.595 | 6.591 | 9.637 | 10.682 | 39.802 | 107.158 | 10.099 | 8.019 | 21.684 | 11 |
| 222 | 2.271 | — | 46 | 176 | 1.687 | 6.421 | — | 1.057 | 630 | 1.149 | 7.229 | — | 935 | 214 | 13 |
| 34 | 194 | 24 | 2 | 8 | 420 | 2.821 | — | 410 | 10 | 2.230 | 11.992 | — | 2.000 | 230 | 14 |
| 621 | 6.036 | 104 | 36 | 481 | 983 | 10.125 | 98 | 238 | 647 | 2.701 | 20.005 | 237 | 1.912 | 552 | 15, 3, а и пр. |
| 701 | 8.462 | — | 5 | 696 | 257 | 2.005 | — | 1 | 256 | 642 | 10.413 | — | 3 | 639 | 18 |
| 220.309 | 4.385.742 | 2.675 | 207.041 | 10.593 | 348.636 | 6.692.509 | 3.433 | 241.879 | 103.324 | 562.490 | 10.376.023 | 5.249 | 441.187 | 116.054 | 20, а |
| — | — | — | — | — | — | — | — | — | — | 2 | 30 | — | 2 | — | 20, б |
| 1.542.404 | 10.175.665 | 7.543 | 1.005.374 | 529.487 | 1.643.553 | 11.988.784 | 6.177 | 657.935 | 979.441 | 1.625.655 | 10.832.283 | 13.932 | 966.814 | 644.909 | 20, в |
| 28.061 | 434.376 | — | 26.670 | 1.391 | 37.033 | 581.902 | — | 32.806 | 4.227 | 27.765 | 440.663 | — | 21.030 | 6.735 | 20, г |
| 939 | 4.740 | 939 | — | — | 2.264 | 13.720 | 876 | 1.388 | — | 24.227 | 117.455 | 1.971 | 22.121 | 135 | 21, 1 |
| 126 | 395 | 121 | 5 | — | 611 | 2.338 | 588 | — | 23 | 675 | 2.478 | 626 | 49 | — | 21, 2 |
| 1 | 482 | — | — | 1 | 2 | 570 | — | — | 2 | 24 | 862 | — | 23 | 1 | 21, 3 |
| 186 | 192 | 1 | — | 185 | 6.263 | 17.720 | — | 5.126 | 1.137 | 19.291 | 78.335 | 19 | 17.675 | 1.597 | 22, 1 |
| 528 | 3.860 | 31 | 441 | 56 | 185 | 1.002 | 36 | 124 | 25 | 4.444 | 25.556 | 11 | 4.406 | 27 | 22, 2 |
| 241 | 2.431 | 30 | 164 | 47 | 474 | 1.984 | 12 | 456 | 6 | 2.037 | 12.898 | 13 | 1.945 | 79 | 24 |
| 2.260 | 6.688 | — | — | 2.260 | 4.700 | 15.788 | — | 35 | 4.665 | 1.226 | 1.674 | — | 659 | 567 | 25, 2 |
| — | — | — | — | — | — | — | — | — | — | — | — | — | — | — | 26, 1 |
| 41 | 480 | — | 6 | 35 | 151 | 3.149 | — | — | 151 | 45 | 763 | — | 13 | 32 | 28, 1, а, а |
| — | — | — | — | — | 65 | 4.088 | — | 1 | 64 | 4 | 200 | — | 4 | — | 28, 2 |
| 169 | 169 | — | — | 169 | 13 | 105 | — | 2 | 11 | 78 | 738 | — | 43 | 35 | 29, 1, в и 2, в |
| 21 | 112 | — | 21 | — | 23 | 42 | — | 1 | 22 | 45 | 237 | — | 43 | 2 | 31 |
| 3.021 | 868 | 3.021 | — | — | 170.924 | 73.063 | 1.881 | 14 | 169.029 | 488.081 | 237.323 | 3.678 | 1.947 | 482.456 | 33 |
| 10 | 31 | 10 | — | — | 1.120 | 3.150 | — | 1.032 | 88 | 1.263 | 12.143 | — | 1.179 | 84 | 34 |
| 1 | 2 | 1 | — | — | — | — | — | — | — | 12 | 201 | — | — | 12 | 35 |
| 242 | 1.487 | 242 | — | — | 701 | 5.567 | 570 | 83 | 48 | 2.069 | 13.085 | 1.120 | 249 | 700 | 36 |
| 69 | 232 | 5 | — | 64 | 8.579 | 24.112 | 407 | 8.172 | — | 27.976 | 73.653 | 2.801 | 25.175 | — | 37, 1, б |
| — | — | — | — | — | 69 | 990 | — | 2 | 67 | 131 | 1.310 | — | 8 | 123 | 37, 2, а |
| 9 | 250 | — | — | 9 | 22 | 117 | — | — | 22 | 24 | 225 | — | 19 | 5 | 37, 2, в |
| 4 | 10 | — | — | 4 | 1.127 | 2.325 | — | 370 | 757 | 3.415 | 10.017 | — | 3.368 | 47 | 37, 3 |
| 85 | 85 | — | — | 85 | 99 | 513 | — | 10 | 89 | 1.140 | 3.068 | 120 | 996 | 24 | 37, 4, б |
| 248 | 994 | — | — | 248 | 741 | 3.156 | — | 133 | 608 | 492 | 1.977 | — | 340 | 152 | 38, б |
| — | — | — | — | — | — | — | — | — | — | — | — | — | — | — | 39, а |
| — | — | — | — | — | 18.709 | 37.539 | — | 6.329 | 12.380 | 38.248 | 63.216 | — | 10.347 | 27.901 | 39, в |
| 85 | 206 | 85 | — | — | 1.288 | 2.150 | — | 1.288 | — | 80.345 | 317.450 | 291 | 76.071 | 3.983 | 39, г |
| 1 | 10 | 1 | — | — | 404 | 1.656 | 16 | 388 | — | 10.207 | 26.360 | 321 | 9.271 | 615 | 39, д |
| 38 | 252 | — | 38 | — | 1.717 | 2.313 | — | 139 | 1.578 | 1.862 | 7.579 | 1 | 400 | 1.461 | 39, е |
| — | — | — | — | — | 49.538 | 24.251 | 2 | 25.925 | 23.611 | 366 | 92 | 366 | — | — | 39, ж |
| — | — | — | — | — | — | — | — | — | — | 294.089 | 211.431 | — | 154.733 | 139.356 | 39, пр. |
| 7.521 шт. | 147.636 | 7.521 шт. | — | — | 8.386 шт. | 186.214 | 7.326 шт. | 1.060 шт. | — | 15.815 шт. | 320.188 | 14.088 шт. | 229 шт. | 1.498 шт. | 40, а |
| 157.523 » | 671.103 | 157.523 » | — | — | 142.777 » | 571.622 | 142.777 » | — | — | 199.070 » | 733.472 | 198.764 » | 276 » | 30 » | 40, б |

| Статьи, пункты и ли- теры таможеннаго тарифа. | НАИМЕНОВАНИЕ ТОВАРОВЪ. | 1 9 0 4 г о д ъ . | | | | | 1 9 0 5 г о д ъ . | | | | |
|---|--|---|------------|------------------------------|-------------------------|---------|---|-----------|------------------------------|------------------------|---------|
| | | Всего привезено товаровъ изъ Китая. | | В ѣ т о м ѣ ч и с л ѣ : | | | Всего привезено товаровъ изъ Китая. | | В ѣ т о м ѣ ч и с л ѣ : | | |
| | | | | по сухопутнымъ границамъ: | | моремъ. | | | по сухопутнымъ границамъ: | | моремъ. |
| | | Пуды. | Рубли. | западно- китайской. | восточно- китайской. | | Количество въ пудахъ. | Пуды. | Рубли. | западно- китайской. | |
| 1, а | Пшеница | 2.750.376 | 2.636.869 | 19.163 | 2.731.213 | — | 115.589 | 97.049 | 20.576 | 95.013 | — |
| 1, б | Рожь | — | — | — | — | — | — | — | — | — | — |
| 1, в | Кукуруза | 4.266 | 4.262 | — | 4.266 | — | 370 | 305 | 10 | 360 | — |
| 1, г | Овесъ | 30.325 | 16.732 | 9.007 | 21.179 | 139 | 521.284 | 412.168 | 9.648 | 13.519 | 498.117 |
| 1, д | Ячмень | 490.113 | 476.698 | 36 | 487.222 | 2.855 | 70.434 | 67.166 | 1.020 | 69.414 | — |
| 1, е | Просо | 196.031 | 121.567 | 73 | 195.778 | 180 | 236.857 | 250.350 | 87 | 236.770 | — |
| 1, ж | Гречиха | — | — | — | — | — | 23.626 | 18.868 | — | 23.626 | — |
| 1, з | Прочіе хлѣба въ зернѣ | 632 | 632 | — | 632 | — | — | — | — | — | — |
| 1, и | Картофель | 2.317 | 1.241 | — | 2.307 | 10 | 17.122 | 16.876 | 1 | 1.621 | 15.500 |
| 1, і | Горохъ и бобы, кромѣ свѣжихъ | 89.342 | 88.681 | 154 | 87.097 | 2.091 | 74.785 | 66.961 | 251 | 48.343 | 26.191 |
| 2 | Рисъ всякій | 67.188 | 125.269 | 1.042 | 29.433 | 36.713 | 448.327 | 893.904 | 1.064 | 1.012 | 446.251 |
| 3, 1, а и пр. | Мука всякая | 1.440.207 | 2.649.968 | 4.169 | 1.344.615 | 91.423 | 741.984 | 1.163.782 | 9.602 | 361.270 | 371.112 |
| 3: 2, 3 и пр. | Крупа всякая | 67.712 | 79.968 | 126 | 54.999 | 12.587 | 153.137 | 203.735 | — | 146.870 | 6.267 |
| 4, а и пр. | Мука картофельная | — | — | — | — | — | 75 | 543 | — | 65 | 10 |
| 4, г и пр. | Вермишель, макароны и пр. | 4.491 | 14.906 | 231 | 3.691 | 569 | 11.649 | 33.205 | 266 | 7.863 | 3.520 |
| 5 | Овощи всякіе | 37.199 | 35.215 | 398 | 36.207 | 594 | 65.545 | 92.407 | 202 | 30.381 | 34.962 |
| 6, 1 | Фрукты и ягоды свѣжіе | 5.416 | 16.927 | 2.605 | 2.295 | 516 | 20.610 | 51.592 | 1.932 | 1.284 | 17.394 |
| 6, 2 | Апельсины и лимоны свѣжіе | 360 | 1.804 | — | 354 | 6 | 16.382 | 40.811 | — | 91 | 16.291 |
| 6, 4 | Виноградъ свѣжій | 404 | 3.991 | 33 | 371 | — | 283 | 902 | 58 | 181 | 44 |
| 7 | Фрукты сухіе | 25.821 | 80.395 | 25.042 | 649 | 130 | 57.201 | 171.324 | 27.520 | 1.014 | 28.667 |
| 11 | Орѣхи всякіе | 8.627 | 25.872 | 4.722 | 2.807 | 1.098 | 18.066 | 54.997 | 3.061 | 2.825 | 12.180 |
| 13 | Консервы всякіе | 4.320 | 21.189 | — | 4.144 | 176 | 167.991 | 1.203.493 | — | 983 | 167.008 |
| 14 | Грибы | 810 | 6.159 | 4 | 768 | 38 | 512 | 9.787 | — | 512 | — |
| 15, 3, а и пр. | Перецъ | 5.016 | 34.861 | 129 | 2.194 | 2.693 | 3.571 | 37.658 | 90 | 884 | 2.597 |
| 15, 3, б и пр. | Гвоздика, корица и другія пряности | | | | | | | | | | |
| 18 | Кофе въ зернахъ | 44 | 675 | — | 5 | 39 | 1.042 | 15.842 | — | 30 | 1.012 |
| 20, а | Чай байховый | 621.285 | 11.267.033 | 4.980 | 588.022 | 28.283 | 233.342 | 4.511.051 | 3.816 | 170.788 | 58.738 |
| 20, б | Чай зеленый всѣхъ сортовъ | 1 | 10 | — | 1 | — | — | — | — | — | — |
| 20, в | Чай кирпичный | 924.934 | 6.295.338 | 10.010 | 790.383 | 124.541 | 436.682 | 3.011.950 | 10.689 | 358.305 | 67.688 |
| 20, г | Чай плиточный | 31.520 | 463.233 | — | 30.940 | 580 | 14.594 | 182.443 | — | 14.594 | — |
| 21, 1 | Табакъ въ листахъ и папушахъ | 25.197 | 126.130 | 915 | 23.454 | 828 | 12.671 | 73.953 | 292 | 382 | 11.997 |
| 21, 2 | Табакъ крошенный, курительный и пр. | 607 | 4.364 | 281 | 324 | 2 | 897 | 14.029 | 508 | 389 | — |
| 21, 3 | Табакъ въ сигарахъ и пр.; папиросы | 3 | 896 | — | 3 | — | 2 | 569 | — | 2 | — |
| 22, 1 | Сахаръ-сырецъ всякій | 10.564 | 31.589 | 17 | 10.547 | — | 9.998 | 19.852 | 54 | 5.188 | 4.756 |
| 22, 2 | Сахаръ рафинадъ, мелісь, лумпъ и леденецъ | 14.915 | 52.553 | 37 | 14.874 | 4 | 37.448 | 93.756 | — | 36.985 | 463 |
| 24 | Сахаристыя вещества и сахарныя издѣлія | 4.105 | 44.581 | 21 | 3.768 | 316 | 298.198 | 2.675.309 | 64 | 6.729 | 291.405 |
| 25, 2 | Дрожжи сухія и прессованныя всякія | 105 | 30 | — | — | 105 | 24 | 765 | — | 24 | — |
| 26, 1 | Хмель | 888 | 2.371 | — | 885 | 3 | 148 | 1.400 | 23 | 40 | 85 |
| 28, 1, а, а | Вина виноградн., фрукт. и ягоdn. не шипучія | 20 | 141 | — | 18 | 2 | 21.897 | 218.482 | — | 119 | 21.778 |
| 28, 2 | Тѣ-же, шипучія | 225 | 3.000 | — | 1 | 224 | 2.071 | 53.975 | — | — | 2.071 |
| 29: 1, в и 2, в | Пиво | 370 | 560 | — | 21 | 349 | 775 | 2.599 | — | 60 | 715 |
| 31 | Уксусъ всякій | 718 | 2.942 | — | 711 | 7 | 754 | 2.431 | — | 43 | 711 |
| 33 | Соль всякая поваренная | 29.260 | 11.345 | 3.009 | 17.498 | 8.753 | 526.329 | 134.470 | 2.618 | 8.586 | 515.125 |
| 34 | Мясо соленое, копченое и вяленое | 9.609 | 46.207 | 3 | 9.356 | 250 | 42.228 | 144.557 | 3 | 1.690 | 40.535 |
| 35 | Сыръ | 60 | 239 | — | 60 | — | 2.088 | 33.211 | — | 131 | 1.957 |
| 36 | Масло коровье и овечье | 5.321 | 55.923 | 1.172 | 4.149 | — | 3.825 | 40.964 | 1.030 | 2.683 | 112 |
| 37, 1, б | Рыба свѣжая всякая | 10.993 | 29.912 | 1.748 | 9.233 | 12 | 2.614 | 5.039 | 1.101 | 1.366 | 147 |
| 37, 2, а | Сардины въ маслѣ | 52 | 318 | — | 52 | — | 4.111 | 42.132 | — | 117 | 3.994 |
| 37, 2, в | Икра | 2 | 35 | 2 | — | — | 23 | 430 | — | 13 | 10 |
| 37, 3 | Рыба соленая и копченая всякая | 2.409 | 3.564 | — | 2.409 | — | 29.327 | 51.620 | — | 233 | 29.094 |
| 37, 4, б | Треска и всякая друг. рыба, сушен. и вяленая | 108 | 213 | 36 | 72 | — | 28 | 108 | 20 | 8 | — |
| 38, б | Морскіе раки, улитки и т. п., свѣжіе и пр. | 221 | 1.507 | — | 221 | — | 345 | 2.206 | — | 86 | 259 |
| 39, а | Молоко, въ натуральномъ видѣ | — | — | — | — | — | 29.744 | 44.728 | — | 45 | 29.699 |
| 39, в | Яйца птичьи | 9.546 | 44.657 | 3 | 9.032 | 511 | 12.552 | 32.556 | — | 8.571 | 3.981 |
| 39, г | Мясо свѣжее всякое | 42.569 | 172.528 | 66 | 42.313 | 190 | 21.219 | 161.171 | 4 | 21.215 | — |
| 39, д | Дичь всякая | 8.340 | 34.413 | 114 | 8.032 | 194 | 1.758 | 9.922 | 351 | 1.407 | — |
| 39, е | Прочіе, особо непоим. свѣстные припасы | 554 | 3.411 | 3 | 249 | 302 | 5.175 | 11.268 | 12 | 154 | 5.009 |
| 39, ж | Особо пригот. корм. средства для животнхъ | 7.141 | 3.241 | — | 181 | 6.960 | — | — | — | — | — |
| 39, пр. | Корм. средства для животн., представ. отбр. | 386.032 | 181.314 | 30 | 373.112 | 12.890 | 180.885 | 89.991 | — | 180.885 | — |
| 40, а | } Рогатый скотъ: { крупный | 20.767 | 628.677 | 18.516 | 2.251 | — | 14.651 | 290.946 | 14.578 | 73 | — |
| 40, б | | } мелкій | 222.490 | 817.004 | 222.490 | — | — | 198.087 | 817.306 | 197.970 | 117 |

| 1 9 0 6 г о д ь. | | | | | 1 9 0 7 г о д ь. | | | | | 1 9 0 8 г о д ь. | | | | | Статьи, пункты и ли- теры таможенного тарифа. |
|--|------------|------------------------------|-------------------------|-----------|---|------------|------------------------------|-------------------------|-----------|---|------------|------------------------------|-------------------------|-----------|---|
| Всего привезено товаровъ изъ Китая | | Въ томъ числѣ: | | | Всего привезено товаровъ изъ Китая. | | Въ томъ числѣ: | | | Всего привезено товаровъ изъ Китая. | | Въ томъ числѣ | | | |
| | | по сухопутнымъ границамъ: | | моремъ. | | | по сухопутнымъ границамъ: | | моремъ. | | | по сухопутнымъ границамъ: | | моремъ. | |
| Пуды. | Рубли. | западно- китайской. | восточно- китайской. | | Пуды. | Рубли. | западно- китайской. | восточно- китайской. | | Пуды. | Рубли. | западно- китайской. | восточно- китайской. | | |
| Количество въ пудахъ. | | | | | Количество въ пудахъ. | | | | | Количество въ пудахъ. | | | | | |
| 729.645 | 545 958 | 11.803 | 717.842 | — | 2.077.797 | 1.414.480 | 6.991 | 2.070.806 | — | 2.432.094 | 1.806.208 | 2.119 | 2.429.967 | 8 | 1, а |
| — | — | — | — | — | 246 | 220 | — | 246 | — | — | — | — | — | — | 1, б |
| 1.161 | 974 | 67 | 1.094 | — | 7.301 | 6.716 | 86 | 7.215 | — | 13.670 | 9.386 | — | 13.670 | — | 1, в |
| 334.378 | 207.389 | 6.364 | 253.696 | 74.318 | 422.288 | 259.355 | 9.706 | 412.582 | — | 241.005 | 194.985 | 4.916 | 236.089 | — | 1, г |
| 359.299 | 235.499 | 112 | 284.868 | 74.319 | 671.567 | 529.134 | 1.157 | 670.410 | — | 1.166.104 | 796.201 | 224 | 1.165.880 | — | 1, д |
| 118.328 | 85.556 | 138 | 118.190 | — | 804.708 | 658.036 | 47 | 804.661 | — | 1.035.304 | 741.777 | 159 | 1.035.145 | — | 1, е |
| 1.570 | 1.288 | — | 1.570 | — | 203.427 | 139.722 | — | 203.427 | — | 198.934 | 160.821 | — | 198.934 | — | 1, ж |
| 750 | 750 | — | 750 | — | 8.540 | 8.890 | — | 8.540 | — | 120.162 | 72.939 | 4 | 120.158 | — | 1, з |
| 30.630 | 12.928 | — | 30.630 | — | 51.093 | 26.071 | — | 51.093 | — | 106.818 | 44.361 | 8 | 81.822 | 24.988 | 1, и |
| 124.878 | 131.797 | 43 | 124.790 | 45 | 1.068.210 | 1.107.718 | 165 | 1.062.522 | 5.523 | 4.412.945 | 3.212.446 | 84 | 4.411.315 | 1.546 | 1, i |
| 661.845 | 709.121 | 2.080 | 60.198 | 599.567 | 73.585 | 98.380 | 985 | 32.608 | 39.992 | 299.308 | 335.667 | 516 | 39.913 | 258.879 | 2 |
| 1.042.345 | 1.575.233 | 5.549 | 746.579 | 290.217 | 2.437.837 | 4.434.717 | 5.104 | 2.126.531 | 306.202 | 3.357.806 | 6.337.109 | 1.807 | 3.036.534 | 319.465 | 3, 1, а и пр. |
| 176.615 | 270.619 | — | 175.534 | 1.081 | 290.162 | 530.912 | 12 | 290.150 | — | 407.249 | 636.520 | 418 | 406.766 | 65 | 3, 2, 3 и пр. |
| 22 | 55 | — | 22 | — | 43.399 | 70.182 | — | 2.149 | 41.250 | 588 | 957 | — | 160 | 428 | 4, а и пр. |
| 21.778 | 74.947 | 237 | 15.266 | 6.275 | 19.406 | 71.644 | 150 | 11.019 | 8.237 | 44.975 | 126.217 | 186 | 28.192 | 16.597 | 4, г и пр. |
| 187.298 | 265.967 | 512 | 132.468 | 54.318 | 241.989 | 280.867 | 799 | 211.477 | 29.713 | 262.593 | 226.927 | 945 | 196.716 | 64.932 | 5 |
| 98.201 | 468.218 | 3.127 | 6.202 | 88.872 | 53.935 | 204.958 | 4.725 | 4.732 | 44.478 | 84.987 | 168.376 | 6.528 | 17.699 | 60.760 | 6, 1 |
| 8.066 | 32.111 | — | 334 | 7.732 | 35.308 | 68.841 | — | 2.532 | 32.776 | 13.108 | 17.385 | — | 1.807 | 11.301 | 6, 2 |
| 1.010 | 6.322 | 31 | 979 | — | 225 | 1.581 | 32 | 193 | — | 1.734 | 8.348 | — | 1.677 | 57 | 6, 4 |
| 83.466 | 575.491 | 36.924 | 1.363 | 45.179 | 44.273 | 182.531 | 30.518 | 865 | 12.890 | 46.814 | 156.821 | 34.846 | 1.172 | 10.796 | 7 |
| 45.866 | 142.640 | 8.434 | 7.217 | 30.215 | 29.192 | 94.895 | 4.856 | 5.240 | 19.096 | 46.542 | 140.289 | 3.647 | 9.995 | 32.900 | 11 |
| 188.276 | 2.523.312 | — | 96.614 | 91.662 | 20.224 | 397.140 | — | 495 | 19.729 | 70.359 | 652.877 | — | 5.392 | 64.967 | 13 |
| 1.166 | 9.716 | — | 667 | 499 | 1.007 | 8.726 | 91 | 904 | 12 | 1.556 | 17.938 | 101 | 1.402 | 53 | 14 |
| 1.085 | 9.024 | 141 | 944 | — | 2.981 | 20.640 | 362 | 1.758 | 861 | 3.535 | 18.849 | 290 | 1.096 | 2.149 | 15, 3, а и пр. |
| 3.200 | 63.969 | 6 | 8 | 3.186 | 381 | 3.069 | 3 | 2 | 376 | 1.152 | 9.223 | 1 | — | 1.151 | 15, 3, б и пр. |
| 1.034 | 20.541 | — | 49 | 985 | 1.162 | 10.559 | — | — | 1.162 | 314 | 2.827 | — | 11 | 303 | 18 |
| 1.176.409 | 21.020.616 | 2.896 | 113.864 | 1.059.649 | 1.923.386 | 34.524.282 | 5.456 | 176.453 | 1.741.477 | 625.808 | 9.868.727 | 3.092 | 188.898 | 433.818 | 20, а |
| — | — | — | — | — | — | — | — | — | — | — | — | — | — | — | 20, б |
| 1.837.388 | 12.924.577 | 9.806 | 361.142 | 1.466.440 | 2.162.384 | 13.639.346 | 15.015 | 165.262 | 1.982.107 | 2.198.223 | 15.112.562 | 16.604 | 1.037.952 | 1.143.667 | 20, в |
| 65.022 | 700.463 | — | 7.729 | 57.293 | 72.451 | 915.087 | — | 4.885 | 67.566 | 40.888 | 463.888 | 9 | 22.977 | 17.902 | 20, г |
| 10.320 | 71.838 | 693 | 9.537 | 90 | 13.415 | 83.911 | 237 | 13.178 | — | 22.621 | 109.630 | 925 | 21.664 | 32 | 21, 1 |
| 555 | 3.710 | 362 | 125 | 68 | 867 | 9.537 | 686 | 12 | 169 | 1.917 | 9.851 | 637 | 1.261 | 19 | 21, 2 |
| 1 | 152 | — | 1 | — | 90 | 4.242 | — | 10 | 80 | 3 | 135 | — | — | 3 | 21, 3 |
| 28.503 | 66.924 | 14 | 8.616 | 19.873 | 9.606 | 16.817 | 51 | 2.328 | 7.227 | 31.378 | 50.205 | 45 | 4.444 | 26.889 | 22, 1 |
| 7.242 | 25.347 | — | 343 | 6.899 | 1.481 | 3.542 | 1 | 214 | 1.266 | 835 | 2.093 | 8 | 113 | 714 | 22, 2 |
| 33.948 | 648.022 | 173 | 5.339 | 28.436 | 20.782 | 220.258 | 29 | 15.593 | 5.160 | 16.139 | 114.614 | 79 | 8.188 | 7.872 | 24 |
| 1.744 | 34.841 | — | 20 | 1.724 | 3.850 | 78.364 | — | 8 | 3.842 | 7.246 | 144.476 | — | 30 | 7.216 | 25, 2 |
| 1.422 | 28.041 | — | 43 | 1.379 | 13 | 230 | — | 3 | 10 | 541 | 5.055 | — | 89 | 452 | 26, 1 |
| 38.553 | 693.946 | — | 294 | 38.259 | 2.422 | 55.805 | — | 877 | 1.545 | 18.980 | 283.404 | — | 160 | 18.820 | 28, 1, а, а |
| 5 | 72 | — | 5 | — | 9.585 | 191.700 | — | 2.126 | 7.459 | 4.188 | 67.054 | 36 | — | 4.152 | 28, 2 |
| 3.023 | 2.431 | 2 | 3.021 | — | 7.119 | 8.775 | — | 7.119 | — | 6.022 | 14.315 | — | 6.017 | 5 | 29, 1, в и 2, в |
| 1.013 | 4.404 | — | 270 | 743 | 502 | 3.006 | — | 447 | 55 | 563 | 2.323 | — | 443 | 120 | 31 |
| 944.951 | 284.034 | 2.443 | 926 | 941.582 | 458.124 | 137.999 | 2.348 | 6 | 455.770 | 626.457 | 188.592 | 6.536 | 2 | 619.919 | 33 |
| 77.786 | 250.222 | 20 | 21.169 | 56.597 | 1.532 | 9.552 | 2 | 1.530 | — | 122.302 | 622.390 | 6 | 121.161 | 1.135 | 34 |
| 1.960 | 32.501 | — | 9 | 1.951 | 498 | 9.776 | 12 | 7 | 479 | 2.389 | 19.094 | — | 6 | 2.383 | 35 |
| 18.619 | 217.719 | 1.207 | 13.446 | 3.966 | 6.275 | 62.694 | 1.857 | 3.348 | 1.070 | 8.568 | 81.775 | 1.756 | 234 | 6.578 | 36 |
| 11.477 | 42.019 | 2.161 | 9.316 | — | 65.820 | 137.026 | 4.143 | 60.577 | 1.100 | 28.760 | 69.915 | 10.955 | 15.728 | 2.077 | 37, 1, б |
| — | — | — | — | — | 3.356 | 35.238 | — | 351 | 3.005 | 2.012 | 20.120 | — | — | 2.012 | 37, 2, а |
| 15.825 | 138.595 | — | 849 | 14.976 | 59 | 70 | — | 59 | — | 80 | 1.045 | — | 51 | 29 | 37, 2, в |
| 1.590 | 3.887 | 160 | 1.430 | — | 250 | 542 | 202 | 48 | — | 666 | 1.540 | 226 | 367 | 73 | 37, 3 |
| 11.880 | 12.110 | — | 11.880 | — | 25.390 | 39.153 | 228 | 25.162 | — | 2.536 | 5.326 | 700 | 1.398 | 438 | 37, 4, б |
| 2.504 | 5.930 | — | 340 | 2.164 | 1.304 | 2.733 | — | 20 | 1.284 | 3.204 | 31.939 | — | 48 | 3.156 | 38, б |
| 44 | 126 | — | 44 | — | 25 | 50 | — | 25 | — | 80 | 90 | — | 80 | — | 39, а |
| 4.231 | 20.895 | — | 3.981 | 250 | 6.494 | 32.245 | — | 6.494 | — | 114.689 | 514.403 | — | 30.578 | 84.111 | 39, в |
| 50.890 | 420.357 | 277 | 50.613 | — | 176.222 | 852.320 | 286 | 175.936 | — | 267.569 | 1.630.693 | 264 | 234.592 | 32.713 | 39, г |
| 1.205 | 8.373 | 133 | 1.072 | — | 1.123 | 8.424 | 16 | 1.107 | — | 6.301 | 54.800 | 15 | 6.286 | — | 39, д |
| 27.623 | 24.517 | — | 17.712 | 9.911 | 57.671 | 80.177 | — | 13.309 | 44.362 | 22.190 | 22.390 | 2 | 236 | 21.952 | 39, е |
| 10 | 5 | 10 | — | — | 21.902 | 16.579 | — | 21.902 | — | 283 | 276 | 13 | — | 270 | 39, ж |
| 289.905 | 144.953 | — | 289.905 | — | 2.904.699 | 1.743.944 | 346 | 2.904.353 | — | 3.062.392 | 1.912.518 | 26 | 3.062.366 | — | 39, пр. |
| 24.354 шт. | 849.541 | 10.180 шт. | 13.912 шт. | 256 шт. | 24.510 шт. | 1.310.356 | 10.903 шт. | 13.496 шт. | 111 шт. | 32.990 шт. | 1.456.960 | 6.722 шт. | 19.690 шт. | 6.578 шт. | 40, а |
| 241.489 » | 1.077.746 | 239.307 » | 2.182 » | — | 252.104 » | 1.242.418 | 245.936 » | 6.168 » | — | 319.859 » | 1.874.270 | 303.641 » | 9.384 » | 6.834 » | 40, б |

| Статьи, пункты и ли- теры таможенного тарифа. | НАИМЕНОВАНИЕ ТОВАРОВЪ. | 1 8 9 9 г о д ъ. | | | | | 1 9 0 0 г о д ъ. | | | | | | |
|---|---|---|---------|--|------------------------|-------------------------|---|-----------|--|-----------------------|------------------------|-------------------------|---------|
| | | Всего привезено товаровъ изъ Китая. | | Въ томъ числѣ: по сухопутнымъ границамъ: | | | Всего привезено товаровъ изъ Китая. | | Въ томъ числѣ: по сухопутнымъ границамъ: | | | | |
| | | Пуды. | Рубли. | Количество въ пудахъ. | западно- китайской. | восточно- китайской. | моремъ. | Пуды. | Рубли. | Количество въ пудахъ. | западно- китайской. | восточно- китайской. | моремъ. |
| | | | | | | | | | | | | | |
| 40, в | Лошади | 7.697 шт. | 158.744 | 7.697 шт. | — | — | 3.585 шт. | 67.970 | 3.585 шт. | — | — | — | |
| 40, г | Птица домашняя всякая | — | — | — | — | — | — | — | — | — | — | — | |
| 40, д | Боровы, свиньи и поросята | — | — | — | — | — | — | — | — | — | — | — | |
| 41, 1, б | Природн. удобрительныя вещества и пр. | — | — | — | — | — | — | — | — | — | — | — | |
| 44, а | Рога всякіе и копыта | 286 | 1.217 | 286 | — | — | 611 | 4.800 | 611 | — | — | — | |
| 44, б | Кишки и желудки скотскіе | 1.290 | 31.553 | 1.290 | — | — | 1.301 | 26.855 | 1.301 | — | — | — | |
| 45, 2 | Конскій волосъ завитой и всякій другой | 2.618 | 43.596 | 2.616 | 2 | — | 3.528 | 60.981 | 3.528 | — | — | — | |
| 46, 2, а | Щетинныя издѣлія простыя и пр. | 9 | 68 | 9 | — | — | менѣе 1 | 3 | менѣе 1 | — | — | — | |
| 48 | Подушки, перины и тюфяки | 1 | 16 | 1 | — | — | 3 | 65 | 3 | — | — | — | |
| 51, 1 | Сало животное, особо непоименованное . | 2.114 | 8.605 | 2.114 | — | — | 1.292 | 6.533 | 1.292 | — | — | — | |
| 52, 2, а | Воскъ пчелиный | менѣе 1 | 2 | менѣе 1 | — | — | — | — | — | — | — | — | |
| 53, б | Свѣчи всякія (кромѣ восковыхъ) | 153 | 678 | 147 | 6 | — | 182 | 804 | 182 | — | — | — | |
| 54, 1 | Кожы невидѣланныя, сухія и сухосоленныя | 118.734 | 865.084 | 118.734 | — | — | 133.661 | 1.000.263 | 133.661 | — | — | — | |
| 54, 2 | Тѣ-же, мокросоленныя | 5.814 | 37.989 | 5.814 | — | — | 44 | 564 | 44 | — | — | — | |
| 55, 1 | Кожы выдѣланныя малыя—дублен. и пр. | 251 | 3.736 | 251 | — | — | 410 | 5.574 | 410 | — | — | — | |
| 55, 3, а | Кожы выдѣланныя большія | 634 | 11.393 | 634 | — | — | 835 | 15.170 | 835 | — | — | — | |
| 56, 1, а | Шкуры куньи | 12 | 3.265 | 12 | — | — | 12 | 4.948 | 12 | — | — | — | |
| 56, 1, б | Шкуры морск. бобра, лисицы черноб. и пр. | 192 | 45.530 | 192 | — | — | 633 | 125.878 | 633 | — | — | — | |
| 56, 2, в | Шкуры выдровыя | 47 | 13.937 | 47 | — | — | 103 | 36.743 | 103 | — | — | — | |
| 56, 2, г | Шкуры енота, хорька, бѣлки—невыдѣлани. | 3.210 | 167.058 | 1.405 | 1.805 | — | 1.631 | 45.783 | 1.631 | — | — | — | |
| 56, 2, д | Шкуры медвѣжьи, волчьи, лисьи и пр. | | | | | | | | | | | | |
| 56, 3, б | Шкуры бараньи, невыдѣлани. и некрашен. | — | — | — | — | — | 750 | 2.458 | 750 | — | — | — | |
| 56, 3, в | Шкуры козы, невыдѣланныя и некрашен. | — | — | — | — | — | — | — | — | — | — | — | |
| 56, 5, а, б | Шкуры бараньи, выдѣланныя или краш. | — | — | — | — | — | 918 | 84.137 | 90 | 828 | — | — | |
| 56, 5, а, в, а | Шкуры лисьи, выдѣланныя или крашен. | 14.541 | 247.727 | 14.541 | — | — | 6.734 | 170.378 | 6.734 | — | — | — | |
| 56, 5, а, в, б | Мягкая рухлядь всяк., выдѣл. или краш. | | | | | | | | | | | | |
| 56, 5, б, а | Шкуры лисьи, невыдѣлани. и некраш. | | | | | | | | | | | | |
| 56, 5, б, б | Мягкая рухлядь всяк., невыдѣл. и некраш. | — | — | — | — | — | — | — | — | — | — | — | |
| 57, 1 | Обувь всякая | 1.285 | 51.282 | 1.284 | 1 | — | 1.516 | 58.629 | 1.515 | 1 | — | — | |
| 57, 4 | Сбруя конская съ принадлежностями и пр. | 181 | 2.006 | 181 | — | — | 61 | 1.084 | 61 | — | — | — | |
| 58, 1, а, а | Дрова | 1.315 | 140 | 1.315 | — | — | 1.029 | 78 | 1.029 | — | — | — | |
| 58, 1, б | Бревна, кругляки, жерди | 3.177 | 3.657 | 3.177 | — | — | 392 | 223 | 392 | — | — | — | |
| 58, 1, в | Плахи, пласт., брусья, доски, св. 3 ¹ / ₂ д. толщ | 4 | 8 | 4 | — | — | 50 | 32 | 50 | — | — | — | |
| 58, 1, г | Доски, бруски, толщ. св. ¹ / ₄ до 3 ¹ / ₂ дюйм. включ., неструганныя | — | — | — | — | — | — | — | — | — | — | — | |
| 59 | Плотничья и бочарная работа | 65 | 121 | 65 | — | — | 213 | 501 | 213 | — | — | — | |
| 61, 1 | Стол. и ток. раб. изъ дерева прост. породъ | 159 | 799 | 149 | 10 | — | 185 | 1.150 | 185 | — | — | — | |
| 61, 2 | Та-же, цѣнныхъ породъ и проч. | 222 | 1.880 | 30 | 192 | — | 150 | 2.059 | 19 | 131 | — | — | |
| 61, 5 | Деревянные издѣлія съ обивкою и пр. | 15 | 410 | — | 15 | — | 2 | 48 | — | 2 | — | — | |
| 62, 1, а | Сѣно во всякомъ видѣ | 10.000 | 600 | 10.000 | — | — | 1.780 | 640 | 1.780 | — | — | — | |
| 62, 1, б | Солома неочищенная | — | — | — | — | — | — | — | — | — | — | — | |
| 62, 2 | Части растений въ ихъ естеств. состояніи. | 586 | 1.142 | 586 | — | — | 558 | 700 | 558 | — | — | — | |
| 62, 3, б | Сѣмя кунжутное | 21 | 25 | 21 | — | — | 12 | 62 | 12 | — | — | — | |
| 62, 3, е | Сѣмена, особо непоименованныя | 282 | 961 | 282 | — | — | 488 | 950 | 488 | — | — | — | |
| 62, 3, ж | Копра | — | — | — | — | — | — | — | — | — | — | — | |
| 62, 4, б | Растенія и части растен., употр. въ мед. | 74 | 296 | 70 | 4 | — | 144 | 3.758 | 144 | — | — | — | |
| 64, 1, а | Корзины прост., ковры, маты и пр.—некраш | 16 | 23 | 16 | — | — | 116 | 515 | 116 | — | — | — | |
| 64, 1, б | Тѣ-же, крашеные или лакированные | — | — | — | — | — | — | — | — | — | — | — | |
| 65, 4: а и б | Цементъ портландскій и прочій | — | — | — | — | — | — | — | — | — | — | — | |
| 65, 4, г | Известь гидравлическая, гипсъ и пр. | 30 | 10 | 30 | — | — | 10 | 2 | 10 | — | — | — | |
| 66, 1, а | Камень дикій для мощенія улицъ | — | — | — | — | — | — | — | — | — | — | — | |
| 66, 3 | Камни строительныя — необработанныя . | 15 | 15 | 15 | — | — | — | — | — | — | — | — | |
| 67, а | Кораллы не въ дѣлѣ | — | — | — | — | — | — | — | — | — | — | — | |
| 72, 1, а | Кирпичъ неогнеупорный—обыкновенный. | — | — | — | — | — | — | — | — | — | — | — | |
| 72, 3, а | Огнеупорныя кирпичи и плиты вс. и пр. | — | — | — | — | — | — | — | — | — | — | — | |
| 74, 4, а | Посуда и гонч. издѣл. изъ прост. глины | 393 | 430 | 393 | — | — | 161 | 333 | 161 | — | — | — | |
| 75 | Фаянсовыя издѣлія | 858 | 15.177 | 858 | — | — | 983 | 17.485 | 983 | — | — | — | |
| 76 | Фарфоровыя издѣлія | 514 | 10.900 | 490 | 24 | — | 270 | 6.114 | 248 | 22 | — | — | |
| 77 | Стеклянные издѣлія | 58 | 539 | 55 | 3 | — | 6 | 113 | 4 | 2 | — | — | |
| 78, 1, а | Зеркальныя стекла обработ., лист. стекло вѣлит., полир. до 50 кв. вершк. включ. | 3 | 92 | 3 | — | — | менѣе 1 | 15 | менѣе 1 | — | — | — | |
| 79, 1, А | Уголь каменный | 1.794 | 407 | 1.794 | — | — | 1.955 | 568 | 1.955 | — | — | — | |

| 1 9 0 1 г о д ъ. | | | | | 1 9 0 2 г о д ъ. | | | | | 1 9 0 3 г о д ъ. | | | | | Статьи, пункты и ли- теры таможенного тарифа. |
|---|---------|------------------------------|-------------------------|---------|---|---------|------------------------------|------------------------|---------|---|-----------------------|------------------------------|---------|----------|---|
| Всего привезено товаровъ изъ Китая. | | Въ томъ числѣ: | | | Всего привезено товаровъ изъ Китая. | | Въ томъ числѣ: | | | Всего привезено товаровъ изъ Китая. | | Въ томъ числѣ: | | | |
| | | по сухопутнымъ границамъ: | | моремъ. | | | по сухопутнымъ границамъ: | | моремъ. | | | по сухопутнымъ границамъ: | | моремъ. | |
| Пуды. | Рубли. | западно- китайской. | восточно- китайской. | | Количество въ пудахъ. | Пуды. | Рубли. | западно- китайской. | | восточно- китайской. | Количество въ пудахъ. | Пуды. | Рубли. | | |
| 3.600 шт. | 74.049 | 3.600 | — | — | 6.252 шт. | 166 041 | 5.821 шт. | 400 шт. | 31 шт. | 8.457 шт. | 193.025 | 8.428 шт. | 20 шт. | 9 шт. | 40, в |
| — | — | — | — | — | 570.020 > | 285.105 | 3 > | 570.017 > | — | 23.073 > | 6.754 | — | 2.840 > | 20.233 > | 40, г |
| — | — | — | — | — | — | — | — | — | — | 9.200 > | 113.591 | — | 5.742 > | 3.458 > | 40, д |
| — | — | — | — | — | — | — | — | — | — | — | — | — | — | — | 41, 1, б |
| 1.152 | 3.899 | 1.152 | — | — | 469 | 4.355 | 469 | — | — | 842 | 9.531 | 829 | 13 | — | 44, а |
| 1.156 | 24.272 | 1.156 | — | — | 1.272 | 23.755 | 1.272 | — | — | 1.204 | 29.684 | 1.204 | — | — | 44, б |
| 3.635 | 52.318 | 3.635 | — | — | 7.578 | 69.679 | 3.653 | 3.925 | — | 6.422 | 81.246 | 3.902 | 2.404 | 116 | 45, 2 |
| 7 | 113 | 5 | — | 2 | 6 | 80 | — | — | 6 | 23 | 247 | — | 22 | 1 | 46, 2, а |
| 2 | 25 | 1 | — | 1 | 5 | 66 | 1 | — | 4 | 8 | 151 | 2 | 2 | 4 | 48 |
| 1.755 | 10.248 | 1.755 | — | — | 3.355 | 11.190 | 759 | 2.572 | 24 | 12.771 | 58.867 | 1.683 | 8.236 | 2.852 | 51, 1 |
| 1 | 17 | — | — | 1 | менѣе 1 | 6 | — | — | менѣе 1 | 166 | 4.300 | — | 166 | — | 52, 2, а |
| 553 | 3.393 | 342 | — | 211 | 977 | 6.188 | 483 | 98 | 396 | 1.263 | 8.721 | 528 | 380 | 355 | 53, б |
| 112.232 | 833.607 | 112.213 | 19 | — | 74.616 | 613.488 | 74.403 | 213 | — | 77.634 | 701.619 | 77.101 | 533 | — | 54, 1 |
| 6 | 6 | — | — | 6 | — | — | — | — | — | 8.525 | 42.839 | 8.398 | 11 | 116 | 54, 2 |
| 321 | 4.004 | 321 | — | — | 983 | 9.822 | 981 | — | 2 | 432 | 6.027 | 432 | — | — | 55, 1 |
| 750 | 13.942 | 750 | — | — | — | — | — | — | — | 2.220 | 43.717 | 1.979 | 235 | 6 | 55, 3, а |
| 5 | 2.557 | 5 | — | — | 3 | 261 | 3 | — | — | 7 | 4.003 | 7 | — | — | 56, 1, а |
| 64 | 30.478 | 63 | — | 1 | 82 | 38.134 | 81 | 1 | — | 553 | 266.561 | 37 | 516 | — | 56, 1, б |
| 90 | 27.565 | 90 | — | — | 42 | 14.904 | 42 | — | — | 40 | 14.881 | 39 | 1 | — | 56, 2, в |
| 1.164 | 27.795 | 907 | 247 | 10 | 709 | 23.602 | 695 | 9 | 5 | 2.079 | 417.210 | 1.009 | 1.070 | — | 56, 2, г |
| 3.866 | 33.956 | 3.866 | — | — | 13.180 | 142.735 | 12.982 | 121 | 77 | 67.220 | 586.860 | 67.209 | 11 | — | 56, 2, д |
| — | — | — | — | — | — | — | — | — | — | — | — | — | — | — | 56, 3, б |
| 1 | 69 | 1 | — | — | 277 | 21.299 | 277 | — | — | — | — | — | — | — | 56, 3, в |
| 18.388 | 484.893 | 18.379 | 5 | 4 | 15.490 | 380.144 | 15.467 | 23 | — | 9.150 | 327.965 | 8.926 | 220 | 4 | 56, 5, а, б |
| 835 | 36.554 | 835 | — | — | 4.554 | 374.232 | 1.248 | 1.310 | 1.996 | 6.988 | 163.708 | 1.623 | 5.096 | 269 | 56, 5, а, в, а |
| 100 | 1.245 | 99 | — | 1 | 231 | 3.553 | 209 | 21 | 1 | 159 | 2.499 | 138 | 12 | 9 | 56, 5, а, в, б |
| 922 | 50 | 922 | — | — | 960 | 48 | 960 | — | — | 35.901 | 5.356 | 8.100 | 27.801 | — | 56, 5, б, а |
| 935 | 1.145 | 855 | — | 80 | 91.994 | 781 | 91.775 | — | 219 | 270.354 | 103.654 | 2.810 | 267.544 | — | 56, 5, б, б |
| 4.011 | 1.238 | 63 | — | 3.948 | 364 | 80 | 4 | — | 360 | 12.394 | 1.219 | 4 | — | 12.390 | 57, 1 |
| 20 | 10 | 7 | — | 13 | 214 | 26 | — | — | 214 | 57 | 95 | — | 5 | 52 | 57, 4 |
| 442 | 453 | 274 | — | 138 | 1.737 | 2.629 | 224 | 101 | 1.412 | 3.198 | 3.938 | 229 | 1.117 | 1.852 | 58, 1, а, а |
| 82 | 552 | 64 | — | 18 | 641 | 2.589 | 148 | 333 | 160 | 5.024 | 5.383 | 227 | 4.658 | 139 | 58, 1, б |
| 86 | 1.141 | 15 | 28 | 43 | 995 | 10.692 | 35 | 249 | 711 | 962 | 5.201 | 45 | 119 | 798 | 58, 1, в |
| 76 | 2.705 | — | 17 | 59 | 727 | 8.505 | — | 51 | 676 | 571 | 6.953 | — | 85 | 486 | 58, 1, г |
| — | — | — | — | — | — | — | — | — | — | 9.828 | 2.456 | 5.170 | 4.658 | — | 59 |
| — | — | — | — | — | — | — | — | — | — | — | — | — | — | — | 61, 1 |
| 744 | 837 | 744 | — | — | 1.322 | 544 | — | 245 | 1.077 | 970 | 710 | 16 | 400 | 554 | 61, 2 |
| — | — | — | — | — | 278 | 283 | 122 | — | 156 | 226 | 130 | 123 | — | 103 | 61, 5 |
| 901 | 766 | 898 | — | 3 | 2.720 | 5.440 | 590 | 315 | 1.815 | 5.244 | 15.800 | 359 | 2.352 | 2.533 | 62, 1, а |
| — | — | — | — | — | — | — | — | — | — | 307 | 706 | — | — | 307 | 62, 1, б |
| 106 | 5.585 | 103 | — | 3 | 888 | 10.609 | 28 | 547 | 313 | 783 | 6.722 | 18 | 4 | 761 | 62, 3, а |
| 95 | 351 | 69 | 3 | 23 | 18.963 | 18.373 | 46 | 1.021 | 17.896 | 44.149 | 51.366 | 131 | 2.869 | 41.149 | 62, 3, б |
| 14 | 81 | — | 12 | 2 | 122 | 514 | — | 1 | 121 | 370 | 1.047 | — | 1 | 369 | 62, 3, в |
| — | — | — | — | — | 80.530 | 63.640 | — | 1.898 | 78.632 | 16.494 | 41.711 | — | 50 | 16.444 | 62, 3, г |
| — | — | — | — | — | 48.923 | 24.461 | — | — | 48.923 | 27.112 | 21.874 | — | 9 | 27.103 | 62, 3, д |
| — | — | — | — | — | — | — | — | — | — | — | — | — | — | — | 62, 3, е |
| — | — | — | — | — | — | — | — | — | — | 10 | 5 | 10 | — | — | 62, 3, ж |
| — | — | — | — | — | 51 ф. | 499 | 50 ф. | 1 ф. | — | 12 ф. | 306 | 12 ф. | — | — | 62, 3, з |
| 409 | 136 | 409 | — | — | — | — | — | — | — | 960 | 80 | 210 | 750 | — | 62, 3, и |
| — | — | — | — | — | 1.089 | 218 | — | — | 1.089 | 19.357 | 7.600 | — | — | 19.357 | 62, 3, к |
| 269 | 469 | — | — | 269 | 1.524 | 2.167 | 336 | 35 | 1.153 | 273 | 629 | 273 | — | — | 62, 3, л |
| 758 | 16.061 | 725 | 3 | 30 | 401 | 2.600 | 82 | 58 | 261 | 109 | 2.614 | 57 | 1 | 51 | 62, 3, м |
| 387 | 11.263 | 120 | 66 | 201 | 3.354 | 55.998 | 175 | 230 | 2.949 | 1.360 | 11.253 | 189 | 115 | 1.056 | 62, 3, н |
| 99 | 1.125 | 11 | 2 | 86 | 870 | 5.613 | 21 | 175 | 674 | 6.466 | 11.357 | 2 | 7 | 6.457 | 62, 3, о |
| 2 | 37 | 1 | — | 1 | 2 | 68 | 2 | — | — | 2 | 51 | 2 | — | — | 62, 3, п |
| 1.156 | 451 | 1.156 | — | — | 2.244 | 765 | 2.079 | — | 165 | 24.775 | 5.745 | 2.557 | 48 | 22.170 | 62, 3, р |

| Статьи, пункты и ли- теры таможенного тарифа. | НАИМЕНОВАНИЕ ТОВАРОВЪ. | 1 9 0 4 г о д ъ. | | | | | 1 9 0 5 г о д ъ. | | | | |
|---|---|---|---------|------------------------------|-------------------------|---------|---|---------|------------------------------|-------------------------|-----------|
| | | Всего привезено товаровъ изъ Китая. | | Въ томъ числѣ: | | | Всего привезено товаровъ изъ Китая. | | Въ томъ числѣ. | | |
| | | Пуды. | Рубли. | по сухопутнымъ границамъ: | | моремъ. | Пуды. | Рубли. | по сухопутнымъ границамъ: | | моремъ. |
| | | | | западно- китайской. | восточно- китайской. | | | | западно- китайской. | восточно- китайской. | |
| | | Количество въ пудахъ. | | | | | Количество въ пудахъ. | | | | |
| 40, в | Лошади | 11.428 шт. | 256.164 | 11.306 шт. | 122 шт. | — | 9.347 шт. | 241.490 | 9.276 шт. | 71 шт. | — |
| 40, г | Птица домашняя всякая | 1.441 > | 1.381 | 155 > | 1.286 > | — | 647 > | 982 | 111 > | 536 > | — |
| 40, д | Боровы, свиньи и поросята | 3.839 > | 48.320 | — | 3.221 > | 618 шт. | 2.379 > | 51.935 | — | 1.319 > | 1.060 шт. |
| 41, 1, б | Природн. удобрительныя вещества и пр. | — | — | — | — | — | — | — | — | — | — |
| 44, а | Рога всякіе и копыта | 1.435 | 11.401 | 1.310 | 125 | — | 400 | 3.645 | 304 | 90 | 6 |
| 44, б | Кишки и желудки скотскіе | 1.195 | 30.362 | 1.195 | — | — | 1.403 | 35.051 | 1.399 | 4 | — |
| 45, 2 | Конскій волосъ завитой и всякій другой. | 4.624 | 54.735 | 3.528 | 1.084 | 12 | 4.906 | 67.801 | 4.511 | 395 | — |
| 46, 2, а | Щетинныя издѣлія простыя и пр. | 49 | 242 | — | 47 | 2 | 751 | 7.554 | 2 | — | 749 |
| 48 | Подушки, перины и тюфяки | 5 | 55 | 2 | 3 | — | 5 | 55 | — | 1 | 4 |
| 51, 1 | Сало животное, особо непоименованное . | 22.213 | 123.705 | 1.770 | 20.391 | 52 | 6.826 | 28.979 | 700 | 5.989 | 137 |
| 52, 2, а | Воскъ пчелиный | 26 | 452 | — | 26 | — | 11 | 300 | — | 11 | — |
| 53, б | Свѣчи всякія (кромѣ восковыхъ) | 846 | 6.196 | 280 | 566 | — | 27.672 | 167.571 | 283 | 813 | 26.57 |
| 54, 1 | Кожы невыдѣланныя, сухія и сухосоленныя | 89.694 | 799.041 | 89.306 | 388 | — | 97.712 | 898.425 | 96.365 | 1.347 | — |
| 54, 2 | Тѣ-же, мокросоленныя | 303 | 1.849 | 303 | — | — | 622 | 5.577 | 604 | 18 | — |
| 55, 1 | Кожы выдѣланныя малыя—дублен. и пр. | 588 | 9.095 | 416 | 172 | — | 919 | 12.044 | 719 | 77 | 12. |
| 55, 3, а | Кожы выдѣланныя большія | 1.598 | 23.143 | 1.104 | 494 | — | 2.694 | 40.535 | 1.644 | 230 | 820 |
| 56, 1, а | Шкуры куньи | 24 | 37.012 | 24 | — | — | 8 | 5.255 | 8 | — | — |
| 56, 1, б | Шкуры морск. бобра, лисицы черн. и пр. | 81 | 32.227 | 15 | 66 | — | 34 | 17.909 | 4 | 30 | — |
| 56, 2, в | Шкуры выдровыя | 24 | 9.159 | 24 | — | — | 45 | 12.325 | 45 | — | — |
| 56, 2, г | Шкуры енота, хорька, бѣлки—невыдѣланныя | 3.085 | 91.271 | 1.462 | 1.623 | — | 3.277 | 108.936 | 1.489 | 1.788 | — |
| 56, 2, д | Шкуры медвѣжьи, волчьи, лисьи и пр. | | | | | | | | | | |
| 56, 3, б | Шкуры бараньи, невыдѣланныя и некраш. | 67.947 | 651.549 | 63.407 | 4.540 | — | 65.437 | 563.409 | 59.030 | 6.407 | — |
| 56, 3, в | Шкуры козьи, невыдѣланныя и некраш. | — | — | — | — | — | — | — | — | — | — |
| 56, 5, а, б | Шкуры бараньи, выдѣланныя или краш. | 24 | 950 | 24 | — | — | — | — | — | — | — |
| 56, 5, а, в, а | Шкуры лисьи, выдѣланныя или крашен. | 13.648 | 388.446 | 13.448 | 193 | 7 | 10.165 | 403.699 | 10.134 | 31 | — |
| 56, 5, а, в, б | Мягкая рухлядь всяк., выдѣл. или краш. | | | | | | | | | | |
| 56, 5, б, а | Шкуры лисьи, невыдѣланныя и некраш. | | | | | | | | | | |
| 56, 5, б, б | Мягкая рухлядь всяк., невыдѣл. и некраш. | — | — | — | — | — | — | — | — | — | — |
| 57, 1 | Обувь всякая | 2.273 | 57.598 | 1.034 | 1.223 | 16 | 6.397 | 133.829 | 613 | 1.553 | 4.2 |
| 57, 4 | Обруа конская съ принадлежностями и пр. | 371 | 5.245 | 174 | 197 | — | 246 | 2.227 | 113 | 58 | 7 |
| 58, 1, а, а | Дрова | 64.453 | 20.821 | 48 | 64.405 | — | 158.170 | 31.630 | 90 | 158.080 | — |
| 58, 1, б | Бревна, кругляки, жерди | 2.308 | 1.022 | 2.308 | — | — | 58.034 | 2.658 | 675 | 57.359 | — |
| 58, 1, в | Плахи, пласт., брусья, доски, св. 3 ¹ / ₂ д. толщ. | 2.543 | 769 | 243 | 2.300 | — | 452 | 284 | 452 | — | — |
| 58, 1, г | Доски, бруски, толщ. св. ¹ / ₄ до 3 ¹ / ₂ дюйм. включ., веструганные | 60 | 30 | 25 | — | 35 | 4 | 9 | 4 | — | — |
| 59 | Плотничья и бочарная работа | 1.608 | 1.315 | 539 | 545 | 524 | 4.199 | 3.046 | 683 | 14 | 3.50 |
| 61, 1 | Стол. и ток. работа изъ дерева прост. породъ | 363 | 2.534 | 106 | 169 | 88 | 2.051 | 16.021 | 37 | 109 | 1.90 |
| 61, 2 | Та-же, цѣнныхъ породъ и проч. | 883 | 8.290 | 11 | 657 | 215 | 10.050 | 70.835 | 57 | 956 | 9.037 |
| 61, 5 | Деревянные издѣлія съ обивкою и пр. | 37 | 1.733 | — | 37 | — | 2.626 | 21.707 | — | 12 | 2.614 |
| 62, 1, а | Сѣно во всякомъ видѣ | 16.921 | 10.894 | — | 16.921 | — | 40.014 | 31.342 | 3.000 | 34.029 | 2.985 |
| 62, 1, б | Солома неочищенная | — | — | — | — | — | 19.260 | 10.206 | — | 17.619 | 1.641 |
| 62, 2 | Части растений въ ихъ естеств. состояніи | 128 | 770 | — | 16 | 112 | — | — | — | — | — |
| 62, 3, б | Сѣмя кунжутное | 185 | 120 | 185 | — | — | 228 | 460 | 228 | — | — |
| 62, 3, е | Сѣмена, особо непоименованныя | 30.590 | 19.482 | 183 | 30.265 | 142 | 3.483 | 6.674 | 826 | 1.326 | 1.331 |
| 62, 3, ж | Копра | — | — | — | — | — | — | — | — | — | — |
| 62, 4, б | Растенія и части растен., употр. въ мед. | 210 | 3.150 | 107 | 11 | 92 | 104 | 3.339 | 104 | — | — |
| 64, 1, а | Корзины прост., ковры, маты и пр.—некраш. | 2.867 | 5.578 | 173 | 2.316 | 378 | 3.265 | 8.466 | 213 | 832 | 2.220 |
| 64, 1, б | Тѣ-же, крашеные или лакированные | 367 | 580 | — | 357 | 10 | 616 | 2.156 | — | 34 | 582 |
| 65, 4: а и б | Цементъ португальскій и прочій | 5.494 | 2.197 | — | — | 5.494 | 402.665 | 161.066 | — | — | 402.665 |
| 65, 4, г | Известь гидравлическая, гипсъ и пр. | — | — | — | — | — | 17.640 | 7.939 | 4 | — | 17.636 |
| 66, 1, а | Камень дикій для мощенія улицъ | 11.250 | 590 | — | 11.250 | — | 213.002 | 8.278 | — | 213.002 | — |
| 66, 3 | Камни строительныя—необработанныя | — | — | — | — | — | — | — | — | — | — |
| 67, а | Кораллы не въ дѣлѣ | — | — | — | — | — | 1.105 ф. | 22.075 | 2 ф. | — | 1.103 ф. |
| 72, 1, а | Кирпичъ огнеупорный—обыкновенный. | — | — | — | — | — | — | — | — | — | — |
| 72, 3, а | Огнеупорныя кирпичи и плиты вс. и пр. | — | — | — | — | — | 150 | 14 | 150 | — | — |
| 74, 4, а | Посуда и гонч. издѣл. изъ прост. глинъ. | 747 | 2.009 | 554 | 182 | 11 | 811 | 2.461 | 303 | 20 | 488 |
| 75 | Фаянсовыя издѣлія | 331 | 3.512 | 134 | 158 | 39 | 4.959 | 35.293 | 421 | 53 | 4.485 |
| 76 | Фарфоровыя издѣлія | 830 | 12.207 | 317 | 239 | 274 | 1.613 | 12.879 | 39 | 300 | 1.274 |
| 77 | Стекланныя издѣлія | 2.016 | 3.471 | 4 | 1.998 | 14 | 25.945 | 101.081 | 44 | 1.647 | 24.254 |
| 78, 1, а | Зеркальныя стекла обработ., лист. стекло нелит., полированы. до 50 кв. вершк. | 43 | 671 | 3 | 40 | — | 586 | 4.768 | 1 | — | 585 |
| 79, 1, А | Уголь каменный | 161.567 | 21.944 | 4.360 | 156.977 | 230 | 1.577.022 | 158.399 | 2.712 | 1.532.255 | 42.055 |

| 1 9 0 6 г о д ъ. | | | | | 1 9 0 7 г о д ъ. | | | | | 1 9 0 8 г о д ъ. | | | | | Статьи, пункты или- теры таможенного тарифа. |
|---|---------|------------------------------|-------------------------|----------|---|---------|------------------------------|------------------------|---------|---|-----------------------|------------------------------|-----------|---------|--|
| Всего привезено товаровъ изъ Китая. | | Въ томъ числѣ: | | | Всего привезено товаровъ изъ Китая. | | Въ томъ числѣ: | | | Всего привезено товаровъ изъ Китая. | | Въ томъ числѣ: | | | |
| | | по сухопутнымъ границамъ: | | моремъ. | | | по сухопутнымъ границамъ: | | моремъ. | | | по сухопутнымъ границамъ: | | моремъ. | |
| Пуды. | Рубли. | западно- китайской. | восточно- китайской. | | Количество въ пудахъ. | Пуды. | Рубли. | западно- китайской. | | восточно- китайской. | Количество въ пудахъ. | Пуды. | Рубли. | | |
| 10.727 шт. | 359.396 | 9.486 шт. | 1.241 шт. | — | 6.624 шт. | 297.321 | 4.403 шт. | 2.221 шт. | — | 10.906 шт. | 472.561 | 8.866 шт. | 2.038 шт. | 2 шт. | 40, в |
| 4.057 » | 3.150 | 140 » | 3.417 » | 500 шт. | 3.235 » | 2.217 | 214 » | 3.021 » | — | 37.770 » | 23.493 | — | 34.098 » | 3.672 » | 40, г |
| 51.197 » | 335.300 | — | 3.918 » | 47.279 » | 7.282 » | 201.528 | 2 » | 6.948 » | 332 шт. | 16.044 » | 350.069 | — | 16.044 » | — | 40, д |
| 4.836 | 9.672 | — | 4.836 | — | 18.737 | 13.118 | — | 18.737 | — | 4 | 1 | — | — | 4 | 41, 1, б |
| 1.013 | 6.987 | 474 | 445 | 94 | 778 | 9.222 | 678 | 100 | — | 372 | 3.230 | 372 | — | — | 44, а |
| 1.285 | 14.680 | 1.276 | 9 | — | 1.670 | 38.525 | 1.562 | 108 | — | 1.403 | 25.440 | 1.403 | — | — | 44, б |
| 4.296 | 59.606 | 3.538 | 758 | — | 3.870 | 70.121 | 3.851 | — | 19 | 4.572 | 61.124 | 3.716 | 856 | — | 45, 2 |
| 2.187 | 43.082 | 40 | 7 | 2.140 | 1.198 | 12.501 | 20 | — | 1.178 | 1.354 | 40.626 | — | — | 1.354 | 46, 2, а |
| 677 | 27.060 | — | 4 | 673 | 88 | 3.151 | — | 5 | 83 | 56 | 560 | — | — | 56 | 48 |
| 15.390 | 55.615 | 836 | 3.216 | 11.338 | 20.486 | 76.772 | 700 | 7.000 | 12.786 | 47.481 | 180.303 | 776 | 10.547 | 36.158 | 51, 1 |
| 217 | 3.833 | — | 107 | 110 | 290 | 8.700 | — | — | 290 | 59 | 1.229 | — | 4 | 55 | 52, 2, а |
| 59.681 | 299.423 | 77 | 553 | 59.051 | 16.376 | 138.936 | 26 | 202 | 16.148 | 29.911 | 194.599 | 248 | 168 | 29.495 | 53, б |
| 53.979 | 387.586 | 47.928 | 6.005 | 46 | 82.077 | 645.625 | 57.264 | 24.401 | 412 | 87.752 | 705.666 | 52.671 | 35.081 | — | 54, 1 |
| 2.585 | 5.187 | — | 2.585 | — | 30 | 240 | 24 | 6 | — | 3 | 15 | — | 3 | — | 54, 2 |
| 1.922 | 22.968 | 502 | 1.420 | — | 562 | 9.207 | 457 | 105 | — | 825 | 13.952 | 595 | 55 | 175 | 55, 1 |
| 2.815 | 54.193 | 1.843 | 33 | 939 | 1.833 | 34.813 | 1.508 | 31 | 294 | 3.987 | 74.643 | 1.255 | 217 | 2.515 | 55, 3, а |
| 4 | 2.615 | 4 | — | — | 3 | 2.234 | 3 | — | — | 13 | 7.336 | 13 | — | — | 56, 1, а |
| 45 | 43.033 | 20 | 25 | — | 109 | 50.807 | 93 | 16 | — | 75 | 38.934 | 75 | — | — | 56, 1, б |
| 74 | 43.932 | 74 | — | — | 42 | 22.680 | 41 | 1 | — | 35 | 20.826 | 35 | — | — | 56, 2, в |
| 8.637 | 476.543 | 310 | 8.327 | — | 4.253 | 288.103 | 74 | 4.179 | — | 1.074 | 162.759 | 336 | 738 | — | 56, 2, г |
| 504 | 13.328 | 489 | 15 | — | 341 | 10.475 | 333 | 2 | 6 | 79 | 3.645 | 42 | 37 | — | 56, 2, д |
| 83.857 | 794.522 | 80.771 | 3.086 | — | 100.648 | 926.855 | 87.523 | 13.125 | — | 140.512 | 1.164.978 | 88.278 | 52.234 | — | 56, 3, б |
| 33.280 | 444.192 | 33.280 | — | — | 36.815 | 483.510 | 36.683 | 132 | — | 30.751 | 373.943 | 30.750 | 1 | — | 56, 3, в |
| 5.435 | 112.415 | 5.104 | 331 | — | 4.187 | 109.519 | 4.187 | — | — | 4.554 | 109.588 | 4.223 | 331 | — | 56, 5, а, б |
| 43 | 14.055 | 43 | — | — | 113 | 39.305 | 113 | — | — | 515 | 66.816 | 2 | 513 | — | 56, 5, а, в, а |
| 1.200 | 61.063 | 7 | 88 | 1.105 | 81 | 4.754 | 54 | — | 27 | 361 | 18.964 | 40 | 12 | 309 | 56, 5, а, в, б |
| 308 | 72.316 | 270 | 38 | — | 94 | 14.020 | 94 | — | — | 364 | 62.499 | 350 | 14 | — | 56, 5, б, а |
| 6.559 | 232.481 | 6.559 | — | — | 10.187 | 409.511 | 10.178 | — | 9 | 24.968 | 922.109 | 14.347 | 10.621 | — | 56, 5, б, б |
| 15.878 | 610.609 | 823 | 587 | 14.468 | 7.850 | 303.460 | 686 | 264 | 6.900 | 11.893 | 509.472 | 536 | 1.967 | 9.390 | 57, 1 |
| 334 | 4.031 | 87 | 247 | — | 316 | 4.178 | 85 | 231 | — | 194 | 2.589 | 117 | 77 | — | 57, 4 |
| 37.005 | 221.385 | 142 | 1.036.863 | — | 2.963.486 | 383.697 | — | 2.963.486 | — | 1.708.309 | 253.603 | — | 1.708.309 | — | 58, 1, а, а |
| 352.601 | 56.433 | 353 | 291.330 | 60.918 | 867.199 | 137.580 | 2.451 | 864.748 | — | 659.397 | 133.078 | 4.215 | 655.182 | — | 58, 1, б |
| 385.491 | 57.412 | — | 385.491 | — | 1.619.407 | 379.114 | 12 | 1.619.395 | — | — | — | — | — | — | 58, 1, в |
| 140.070 | 60.528 | — | 140.070 | — | 583.638 | 136.644 | — | 583.538 | 100 | 1.298.424 | 203.539 | 3 | 1.297.234 | 1.187 | 58, 1, г |
| 1.661 | 2.695 | 432 | 1.007 | 222 | 3.028 | 3.702 | — | 2.575 | 453 | 2.785 | 3.704 | 670 | 1.943 | 172 | 59 |
| 5.600 | 4.398 | 98 | 5.502 | — | 1.995 | 15.200 | 231 | 1.764 | — | 1.609 | 8.975 | 256 | 1.353 | — | 61, 1 |
| 64.744 | 256.034 | 40 | 1.244 | 63.460 | 6.057 | 34.942 | 126 | 805 | 5.126 | 4.584 | 47.664 | 61 | 1.065 | 3.458 | 61, 2 |
| 17 | 1.340 | — | 17 | — | 385 | 7.057 | — | 385 | — | 3.041 | 89.818 | — | 55 | 2.986 | 61, 5 |
| 194.602 | 157.789 | 6.000 | 188.602 | — | 123.564 | 48.116 | 3.750 | 119.814 | — | 365.827 | 55.610 | 6.500 | 359.327 | — | 62, 1, а |
| 17.382 | 5.328 | — | 17.382 | — | 25.125 | 6.812 | — | 25.125 | — | 29.969 | 7.128 | — | 29.795 | 174 | 62, 1, б |
| 191 | 250 | 103 | 87 | 1 | 18.616 | 21.822 | 425 | 18.191 | — | 188 | 266 | 188 | — | — | 62, 2 |
| 338 | 329 | 338 | — | — | 488 | 979 | 488 | — | — | 571 | 1.255 | 571 | — | — | 62, 3, б |
| 32.272 | 33.715 | 237 | 1.975 | 30.060 | 12.830 | 27.739 | 468 | 4.671 | 7.691 | 8.778 | 16.177 | 1.267 | 4.967 | 2.544 | 62, 3, е |
| — | — | — | — | — | — | — | — | — | — | — | — | — | — | — | 62, 3, ж |
| 154 | 9.476 | 154 | — | — | 106 | 4.546 | 104 | — | 2 | 981 | 5.345 | 51 | 930 | — | 62, 4, б |
| 32.309 | 157.764 | 325 | 2.887 | 29.097 | 3.179 | 13.927 | 135 | 3.044 | — | 14.168 | 55.480 | 194 | 1.871 | 12.103 | 64, 1, а |
| 2 | 8 | — | 2 | — | 15.296 | 117.999 | — | 2 | 15.294 | 7.136 | 28.565 | — | 20 | 7.116 | 64, 1, б |
| 20.731 | 9.365 | — | 4.771 | 15.960 | 5.112 | 2.555 | — | — | 5.112 | — | — | — | — | — | 65, 4: а и б |
| 3.425 | 1.687 | — | 2.250 | 1.175 | 14.882 | 3.314 | — | 14.882 | — | 54 | 22 | 10 | — | 44 | 65, 4, г |
| 25.470 | 2.547 | — | — | 25.470 | 110.890 | 9.562 | — | 40.700 | 70.190 | 19.155 | 1.450 | — | 15.660 | 3.495 | 66, 1, а |
| 10.500 | 1.320 | — | 10.500 | — | 57.807 | 6.936 | — | 57.807 | — | — | — | — | — | — | 66, 3 |
| 2 ф. | 64 | — | 2 ф. | — | — | — | — | — | — | — | — | — | — | — | 67, а |
| 336.425 | 49.267 | — | 336.425 | — | 56.492 | 3.907 | — | 56.492 | — | 33 | 6 | 30 | — | 3 | 72, 1, а |
| 349.237 | 110.293 | — | 10.500 | 338.737 | 85.715 | 6.275 | — | 82.950 | 2.765 | 3.100 | 620 | — | 3.100 | — | 72, 3, а |
| 8.517 | 54.398 | — | 841 | 7.676 | 3.098 | 8.573 | 208 | 520 | 2.370 | 2.999 | 4.721 | 264 | 1.346 | 1.389 | 74, 4, а |
| 9.611 | 83.043 | 401 | 54 | 9.156 | 3.405 | 35.624 | 725 | 49 | 2.631 | 3.174 | 26.723 | 694 | 2 | 2.478 | 75 |
| 15.882 | 424.109 | 43 | 415 | 15.424 | 4.094 | 83.091 | 25 | 83 | 3.986 | 9.115 | 119.569 | 52 | 910 | 8.153 | 76 |
| 57.583 | 172.875 | 41 | 1.913 | 55.629 | 1.586 | 4.876 | 40 | 1.276 | 270 | 5.287 | 14.806 | 72 | 373 | 4.842 | 77 |
| 6.899 | 69.584 | 1 | 24 | 6.874 | 205 | 2.048 | 1 | 19 | 185 | 284 | 4.303 | 2 | 3 | 279 | 78, 1, а |
| 413.061 | 41.718 | 3.673 | 750 | 408.638 | 895.505 | 155.088 | 4.659 | 15.390 | 875.456 | 242.838 | 33.053 | 21.931 | 3.756 | 217.151 | 79, 1, А |

| Статьи, пункты и ли- теры таможенного тарифа. | НАИМЕНОВАНИЕ ТОВАРОВЪ. | 1 8 9 9 г о д ъ. | | | | | 1 9 0 0 г о д ъ. | | | | | | |
|---|--|---|--------|------------------------------|-------------------------|---------|---|--------|------------------------------|-------------------------|----------|--------|------|
| | | Всего привезено товаровъ изъ Китая. | | Въ томъ числѣ: | | | Всего привезено товаровъ изъ Китая. | | Въ томъ числѣ: | | | | |
| | | Пуды. | Рубли. | по сухопутнымъ границамъ: | | моремъ. | Пуды. | Рубли. | по сухопутнымъ границамъ: | | моремъ. | | |
| | | | | западно- китайской. | восточно- китайской. | | | | западно- китайской. | восточно- китайской. | | | |
| | | Количество въ пудахъ. | | | | | Количество въ пудахъ. | | | | | | |
| 79, 1, Б | Уголь древесный и торфъ | — | — | — | — | — | — | — | — | — | — | — | — |
| 80 | Деготь и смола всякіе | — | — | — | — | — | — | — | — | — | — | — | — |
| 83, 1 | Асфальтовый камень, неизмельченный | — | — | — | — | — | 30 | 46 | — | — | 30 | — | — |
| 87, 1 | Гумми всякія и проч. | 248 | 120 | 248 | — | — | 9 | 21 | — | — | 9 | — | — |
| 87, 4 | Амбра сѣрая и проч.; благовонн. смолы. | — | — | — | — | — | — | — | — | — | — | — | — |
| 93, 1 | Борные минералы и бура сырая неочищ. | — | — | — | — | — | — | — | — | — | — | — | — |
| 101, 1 | Квасцы алюминіев. кристаллическіе | 6.168 | 22.307 | 6.168 | — | — | 3.232 | 14.951 | — | — | 3.232 | — | — |
| 105, 1, а | Сода | — | — | — | — | — | — | — | — | — | — | — | — |
| 108, 6, в | Кислота лимонная | — | — | — | — | — | — | — | — | — | — | — | — |
| 112, 9, б | Химич. и фармац. продукты, ос. непоимен. | менѣ 1 | 6 | менѣ 1 | — | — | менѣ 1 | 10 | — | — | менѣ 1 | — | — |
| 113, 1 | Составныя лекарства и пр. | 27 | 509 | 27 | — | — | — | — | — | — | — | — | — |
| 117, 1, а | Масла: оливковое и деревянное. | 1 | 10 | — | 1 | — | — | — | — | — | — | — | — |
| 117, 1, д | Масло бобовое | — | — | — | — | — | — | — | — | — | — | — | — |
| 117, 1, е | Проч. жирныя масла, кромѣ ос. поимен. | 110 | 385 | 110 | — | — | — | — | — | — | — | — | — |
| 118—120, 1 | Косметическіе товары | 62 | 1.699 | 62 | менѣ 1 | — | 71 | 1.432 | — | — | 71 | — | — |
| 120, 2 | Мыло всякое, кромѣ косметическаго | 541 | 1.664 | 541 | — | — | 1.537 | 5.864 | — | — | 1.537 | — | — |
| 124, 1, в | Естеств. дубильн. вещества, неизмельч. | — | — | — | — | — | — | — | — | — | — | — | — |
| 125, 1, а, в | Вс. самородн. крас. вещества, неизмельч. | — | — | — | — | — | 14 | 20 | — | — | 14 | — | — |
| 128 | Индиго. | 7 | 460 | 7 | — | — | 4 | 201 | — | — | 4 | — | — |
| 131, а | Вѣлила свинцовыя | — | — | — | — | — | 4 | 48 | — | — | 4 | — | — |
| 134, 1 | Всякіе красильные экстракты | — | — | — | — | — | — | — | — | — | — | — | — |
| 136, б | Тушь китайская. | 5 | 285 | 1 | 4 | — | 2 | 124 | — | — | 2 | — | — |
| 137, а | Краски и красильн. вещества, ос. непоим. | 6 | 106 | 6 | — | — | 12 | 50 | — | — | 12 | — | — |
| 139 | Чугунъ не въ дѣлѣ | — | — | — | — | — | — | — | — | — | — | — | — |
| 140 | Желѣзо не въ дѣлѣ | — | — | — | — | — | 6 | 5 | — | — | 6 | — | — |
| 141, а | Жестъ простая | — | — | — | — | — | — | — | — | — | — | — | — |
| 142 | Сталь не въ дѣлѣ | — | — | — | — | — | — | — | — | — | — | — | — |
| 143, 1, а | Мѣдь въ штыкахъ | — | — | — | — | — | — | — | — | — | — | — | — |
| 144, 1 | Олово, въ свинкахъ, прутяхъ и лому. | — | — | — | — | — | — | — | — | — | — | — | — |
| 147 | Цинкъ не въ дѣлѣ. | — | — | — | — | — | — | — | — | — | — | — | — |
| 148, 4 | Серебро въ издѣліяхъ. | 10 ф. | 311 | 6 ф. | 4 ф. | — | 9 ф. | 205 | — | — | 4 ф. | — | 5 ф. |
| 148, 6 | Ткани и ленты золот., серебр., миш. и пр. | — | — | — | — | — | 1 ф. | 10 | — | — | — | 1 ф. | — |
| 149 | Издѣлія изъ мѣди и сплавовъ. | 95 | 2.322 | 90 | 5 | — | 93 | 2.507 | — | — | 93 | менѣ 1 | — |
| 150 | Чугунныя издѣлія. | 103 | 258 | 103 | — | — | 316 | 374 | — | — | 316 | менѣ 1 | — |
| 151 | Желѣзныя и стальныя изд. кузнечн. раб. | 290 | 1.098 | 290 | — | — | 1 | 5 | — | — | 1 | — | — |
| 152 | Тѣ-же, котельной работы. | — | — | — | — | — | 2 | 12 | — | — | 2 | — | — |
| 153, 1, а | Тѣ-же, обдѣланныя и проч. | 3 | 64 | 1 | 2 | — | 17 | 101 | — | — | 14 | 3 | — |
| 154 | Издѣлія изъ жести и листового желѣза. | 15 | 259 | 15 | — | — | 23 | 228 | — | — | 23 | — | — |
| 155, 1, а | Провол. желѣзн. и стальн. отъ 6 ¹ / ₄ до 1 мм. | — | — | — | — | — | 48 | 255 | — | — | 48 | — | — |
| 156 | Проволочныя издѣлія. | менѣ 1 | 2 | — | менѣ 1 | — | менѣ 1 | 4 | — | — | менѣ 1 | менѣ 1 | — |
| 158, 1 | Ножевой товаръ всякій | 4 | 168 | 4 | менѣ 1 | — | 2 | 87 | — | — | 2 | — | — |
| 159, б | Огнестрѣльное оружіе ручное | 2 | 127 | менѣ 1 | 2 | — | 2 | 237 | — | — | менѣ 1 | 2 | — |
| 160 | Косы, серпы и проч. сел.-хозяйств. INSTR. | — | — | — | — | — | 3 | 20 | — | — | 3 | менѣ 1 | — |
| 161 | Инструменты ручныя для ремесля и пр. | 1 | 19 | 1 | менѣ 1 | — | 3 | 79 | — | — | 3 | — | — |
| 163 | Издѣлія изъ олова, цинка и пр. | — | — | — | — | — | — | — | — | — | — | — | — |
| 164 | Издѣлія изъ свинца и гартблея. | — | — | — | — | — | — | — | — | — | — | — | — |
| 166 | Бронзироваальный порошокъ. | — | — | — | — | — | — | — | — | — | — | — | — |
| 167, 1 | Машины всяк. изъ чугуна, желѣза и стали | 1 | 15 | — | 1 | менѣ 1 | 2 | 76 | — | — | менѣ 1 | 2 | — |
| 167, 4 | Сельско-хозяйственныя машины и орудія | — | — | — | — | — | 60 | 303 | — | — | 60 | — | — |
| 167, 7, б | Части машинъ чугуна, желѣзн. и стальн. | — | — | — | — | — | 439 | 1.426 | — | — | 439 | — | — |
| 168 | Вѣсы всякіе, кромѣ аптекарскихъ. | менѣ 1 | 1 | менѣ 1 | — | — | 20 | 90 | — | — | 20 | менѣ 1 | — |
| 169, 1, а | Инструменты и приборы математ. и пр. | менѣ 1 | 54 | — | менѣ 1 | — | менѣ 1 | 30 | — | — | менѣ 1 | — | — |
| 170 | Очки, лорнеты, бинокли и проч. | менѣ 1 | 120 | менѣ 1 | — | — | 1 | 179 | — | — | 1 | — | — |
| 171 | Часовой товаръ | — | 30 | на 30 р. | — | — | — | 45 | — | — | на 45 р. | — | — |
| 172, 4, б | Музыкальные инструменты, ос. непоим. | менѣ 1 | 7 | — | менѣ 1 | — | 35 | 2.178 | — | — | 35 | — | — |
| 173, 1, б | Экипажи пассажирскіе легкіе | — | — | — | — | — | — | — | — | — | — | — | — |
| 173, 4, а | Простыя крестьянскія повозки и пр. | — | — | — | — | — | — | — | — | — | — | — | — |
| 177, 1, б, б | Картонъ тряпичный, соломенный и др. | — | — | — | — | — | — | — | — | — | — | — | — |
| 177, 2, б, а | Бумага всякая безъ украшеній. | — | — | — | — | — | менѣ 1 | 3 | — | — | — | менѣ 1 | — |
| 177, 2, е, а | Бумага папиросная. | — | — | — | — | — | — | — | — | — | — | — | — |
| 177, 2, е, б | Бумага тонкая, копировальная, оберточн. | 40 | 181 | 13 | 27 | — | 11 | 27 | — | — | 1 | 10 | — |

| 1 9 0 1 г о д ъ. | | | | | 1 9 0 2 г о д ъ. | | | | | 1 9 0 3 г о д ъ. | | | | | Статьи, пункты и ли- теры таможенного тарифа. |
|---|--------|------------------------------|-------------------------|---------|---|---------|------------------------------|-------------------------|---------|---|---------|------------------------------|-------------------------|-----------|---|
| Всего привезено товаровъ изъ Китая. | | Въ томъ числѣ: | | | Всего привезено товаровъ изъ Китая. | | Въ томъ числѣ: | | | Всего привезено товаровъ изъ Китая. | | Въ томъ числѣ: | | | |
| | | по сухопутнымъ границамъ: | | моремъ. | | | по сухопутнымъ границамъ: | | моремъ. | | | по сухопутнымъ границамъ: | | моремъ. | |
| Пуды. | Рубли. | западно- китайской. | восточно- китайской. | | Пуды. | Рубли. | западно- китайской. | восточно- китайской. | | Пуды. | Рубли. | западно- китайской. | восточно- китайской. | | |
| Количество въ пудахъ. | | | | | Количество въ пудахъ. | | | | | Количество въ пудахъ. | | | | | |
| — | — | — | — | — | 4 | 4 | 4 | — | — | 2 562 | 883 | 72 | 2.490 | — | 79, 1, Б |
| 165 | 51 | 3 | — | 162 | 181 | 211 | 14 | — | 167 | 2.573 | 1.975 | 32 | 20 | 2.521 | 80 |
| — | — | — | — | — | — | — | — | — | — | — | — | — | — | — | 83, 1 |
| 58 | 183 | 4 | — | 54 | 2 | 172 | — | — | 2 | 3 | 75 | — | — | 3 | 87, 1 |
| — | — | — | — | — | 1 | 20 | — | — | 1 | 1 | 27 | — | — | 1 | 87, 4 |
| — | — | — | — | — | — | — | — | — | — | — | — | — | — | — | 93, 1 |
| 6.470 | 31.560 | 6.168 | — | 2 | 2.215 | 12.551 | 2.140 | — | 75 | 3.101 | 11.390 | 2.937 | 4 | 160 | 101, 1 |
| — | — | — | — | — | 760 | 456 | — | 210 | 550 | 2.456 | 3.081 | — | 1.129 | 1.327 | 105, 1, а |
| 5 | 108 | — | — | 5 | менше 1 | 6 | — | менше 1 | — | менше 1 | 6 | — | — | менше 1 | 108, 6, в |
| менше 1 | 13 | менше 1 | — | — | 31 | 730 | — | 31 | — | 16 | 274 | — | 2 | 14 | 112, 9, 6 |
| 12 | 1.715 | 12 | — | — | 35 | 5.247 | 32 | 2 | 1 | 77 | 11.609 | 74 | 1 | 2 | 113, 1 |
| 46 | 230 | — | 27 | 19 | 82 | 640 | — | 1 | 81 | 516 | 2.582 | — | 16 | 500 | 117, 1, а |
| — | — | — | — | — | 34.276 | 63.229 | — | 26.904 | 7.372 | 91.826 | 279.691 | 845 | 60.986 | 29.995 | 117, 1, д |
| 16 | 194 | — | 6 | 10 | 23.200 | 56.608 | 196 | 22.579 | 425 | 71.428 | 190.155 | 310 | 68.056 | 3.062 | 117, 1, е |
| 37 | 1.345 | 34 | 3 | — | 719 | 6.538 | 41 | 10 | 668 | 219 | 4.516 | 50 | 42 | 127 | 118—120, 1 |
| 589 | 2.525 | 587 | — | 2 | 716 | 3.497 | 649 | 14 | 53 | 4.159 | 22.759 | 4.146 | — | 13 | 120, 2 |
| — | — | — | — | — | 71 | 345 | 71 | — | — | — | — | — | — | — | 124, 1, в |
| 7 | 108 | 7 | — | — | 4 | 40 | 4 | — | — | 15 | 17 | 15 | — | — | 125, 1, а, в |
| 7 | 556 | 7 | — | — | 11 | 892 | 11 | — | — | 17 | 1.370 | 17 | — | — | 128 |
| — | — | — | — | — | менше 1 | 2 | менше 1 | менше 1 | менше 1 | 17 | 11 | — | — | 17 | 131, а |
| — | — | — | — | — | — | — | — | — | — | — | — | — | — | — | 134, 1 |
| менше 1 | 69 | менше 1 | — | — | 70 | 5.494 | — | 31 | 39 | 58 | 1.396 | — | 51 | 7 | 136, 6 |
| 6 | 53 | 5 | — | 1 | 39 | 726 | 8 | 4 | 27 | 56 | 510 | 1 | 15 | 40 | 137, а |
| — | — | — | — | — | 31 | 35 | 31 | — | — | — | — | — | — | — | 139 |
| — | — | — | — | — | 34.185 | 51.702 | 5.495 | — | 28.690 | 22.899 | 35.348 | — | — | 22.899 | 140 |
| — | — | — | — | — | 20.572 | 57.260 | — | 1.777 | 18.795 | 59.864 | 144.972 | — | — | 59.864 | 141, а |
| 11 | 8 | — | — | 11 | 396 | 1.099 | — | 1 | 395 | 905 | 3.700 | — | — | 905 | 142 |
| менше 1 | 1 | — | менше 1 | — | — | — | — | — | — | 100 | 1.002 | — | — | 100 | 143, 1, а |
| менше 1 | 2 | менше 1 | — | — | 312 | 5.978 | — | менше 1 | 312 | 625 | 11.873 | — | — | 625 | 144, 1 |
| — | — | — | — | — | — | — | — | — | — | — | — | — | — | — | 147 |
| 36 ф. | 3.357 | 4 ф. | 31 ф. | 1 ф. | 62 ф. | 1.473 | 25 ф. | 37 ф. | — | 20 ф. | 486 | 16 ф. | 4 ф. | — | 148, 4 |
| менше 1 ф. | 8 | менше 1 ф. | — | — | 4 ф. | 90 | — | 1 ф. | 3 ф. | 7 ф. | 31 | — | 7 ф. | — | 148, 6 |
| 264 | 18.403 | 132 | 2 | 130 | 256 | 6.932 | 105 | 17 | 134 | 562 | 13.023 | 180 | 313 | 69 | 149 |
| 25 | 187 | 20 | 5 | — | 4.898 | 11.951 | 24 | 176 | 4.698 | 10.905 | 21.571 | — | 81 | 10.824 | 150 |
| 2 | 15 | 2 | — | — | 4.539 | 12.240 | — | 4.174 | 365 | 446 | 1.927 | 4 | 155 | 287 | 151 |
| 14 | 184 | 14 | — | — | 1.669 | 5.646 | — | 201 | 1.468 | 58 | 437 | — | 36 | 22 | 152 |
| 361 | 1.929 | 187 | 174 | — | 1.008 | 4.918 | 6 | 764 | 238 | 232 | 1.375 | 4 | 65 | 163 | 152, 1, а |
| 67 | 691 | 53 | 3 | 11 | 2.825 | 17.503 | 18 | 143 | 2.664 | 6.836 | 28.791 | 6 | 6 | 6.824 | 154 |
| — | — | — | — | — | — | — | — | — | — | 209 | 960 | — | — | 209 | 155, 1, а |
| 8 | 244 | — | 1 | 7 | 3.852 | 12.672 | менше 1 | 38 | 3.814 | 10.926 | 30.895 | 1 | 3 | 10.922 | 156 |
| 9 | 322 | 4 | — | 5 | 135 | 2.218 | 4 | 22 | 109 | 89 | 1.383 | 5 | 70 | 14 | 158, 1 |
| 7 | 665 | — | 7 | — | 4 | 1.130 | — | 4 | — | 7 | 765 | — | 7 | — | 159, 6 |
| — | — | — | — | — | 58 | 192 | менше 1 | 47 | 11 | 110 | 893 | 10 | 3 | 97 | 160 |
| менше 1 | 3 | менше 1 | — | — | 533 | 3.430 | 1 | 415 | 117 | 463 | 2.450 | — | 34 | 429 | 161 |
| 4 | 136 | — | — | 4 | 40 | 718 | — | менше 1 | 40 | 11 | 156 | — | 3 | 8 | 163 |
| 3 | 13 | — | — | 3 | — | — | — | — | — | менше 1 | 3 | — | — | менше 1 | 164 |
| — | — | — | — | — | — | — | — | — | — | 5 | 160 | — | — | 5 | 166 |
| 2 | 35 | — | 2 | — | 1.068 | 13.326 | 3 | 1.065 | — | 275 | 2.107 | 1 | 187 | 87 | 167, 1 |
| 1 | 11 | 1 | — | — | 1.676 | 13.000 | — | 1.676 | — | 3.242 | 9.330 | — | 101 | 3.141 | 167, 4 |
| 306 | 1.731 | 306 | — | — | 1.644 | 9.726 | 883 | 14 | 747 | 759 | 4.345 | 15 | 92 | 652 | 167, 7, 6 |
| 6 | 35 | — | — | 6 | 357 | 3.175 | — | 281 | 76 | 242 | 1.451 | — | 2 | 240 | 168 |
| 8 | 417 | — | — | 8 | 17 | 766 | — | 15 | 2 | 16 | 1.115 | — | 6 | 10 | 169, 1, а |
| 1 | 206 | 1 | — | — | 4 | 391 | — | 4 | — | 3 | 1.241 | — | 3 | — | 170 |
| — | 5 | — | — | на 5 р. | — | 791 | на 10 р. | на 781 р. | — | — | 379 | — | — | на 379 р. | 171 |
| 8 | 1.115 | 3 | 3 | 2 | 40 | 1.962 | 2 | 25 | 13 | 139 | 6.640 | 9 | 93 | 37 | 172, 4, 6 |
| — | — | — | — | — | 1 шт. | 300 | — | — | 1 шт. | 10 шт. | 886 | 3 шт. | — | 7 шт. | 173, 1, 6 |
| 1 шт. | 18 | 1 шт. | — | — | 1 шт. | 30 | — | — | 1 шт. | 31 шт. | 135 | — | 1 шт. | 30 шт. | 173, 4, а |
| — | — | — | — | — | 82 | 81 | — | — | 82 | 3 | 10 | — | — | 3 | 177, 1, 6, 6 |
| 2.419 | 9.668 | 4 | — | 2.415 | 3.087 | [13.142 | — | 762 | 2.325 | 1.984 | 10.410 | 5 | 1.412 | 567 | 177, 2, 6, а |
| 47 | 360 | 10 | 15 | 22 | 187 | 1.502 | 7 | 54 | 126 | 119 | 1.565 | 15 | 83 | 21 | 177, 2, е, а |
| — | — | — | — | — | — | — | — | — | — | — | — | — | — | — | 177, 2, е, б |

| Статьи, пункты и ли- теры таможенного тарифа. | НАИМЕНОВАНИЕ ТОВАРОВЪ. | 1 8 9 9 г о д ъ. | | | | | 1 9 0 0 г о д ъ. | | | | |
|---|---|---|-------------------|--|-------------------------|--------------|---|-------------------|--|-------------------------|----------------|
| | | Всего привезено товаровъ изъ Китая. | | Въ томъ числѣ: по сухопутнымъ границамъ: | | | Всего привезено товаровъ изъ Китая. | | Въ томъ числѣ: по сухопутнымъ границамъ: | | |
| | | Пуды. | Рубли. | западно- китайской. | восточно- китайской. | моремъ. | Пуды. | Рубли. | западно- китайской. | восточно- китайской. | моремъ. |
| | | | | | | | | | | | |
| 177, 3, 6 | Издѣлія изъ бумаги и бумаги картона | 23 | 737 | 22 | 1 | — | 11 | 548 | 11 | менѣ 1 | — |
| 179, 1 | Хлопчатая бумага-сырецъ | 6.956 | 61.544 | 6.956 | — | — | 23.454 | 168.587 | 23.454 | — | — |
| 179, 3, 6 | Пенька и пеньковые очески | — | — | — | — | — | 5 | 25 | 5 | — | — |
| 180 | Шелкъ-сырецъ и очески шелковые | 728 | 12.417 | 728 | менѣ 1 | — | 416 | 11.514 | 416 | — | — |
| 181, 1 | Шерсть нечесаная | 154.438 | 833.954 | 154.293 | 145 | — | 180.914 | 888.847 | 180.730 | 184 | — |
| 182, 1 | Бумажная вата | 5.770 | 35.492 | 5.767 | 3 | — | 7.449 | 48.071 | 7.446 | 3 | — |
| 182, 3 | Вата гигроскопическая | — | — | — | — | — | — | — | — | — | — |
| 183 | Бумажная пряжа всякая | 246 | 3.767 | 246 | — | — | 997 | 18.166 | 997 | — | — |
| 185 | Шелковая пряжа | 4 | 1.024 | 4 | — | — | 2 | 658 | 2 | — | — |
| 187—189 | Ткани хлопчато-бумажныя | 98.043 | 1.748.235 | 98.037 | 6 | — | 102.762 | 1.863.786 | 102.761 | 1 | — |
| 190, а | Канаты, веревки, бечевки | 266 | 1.789 | 266 | — | — | 373 | 2.244 | 373 | — | — |
| 191 | Мѣшки джутовые, холстинные и пр. | 316 | 7.028 | 316 | — | — | 1.601 | 40.005 | 1.601 | — | — |
| 192 | Ткани изъ джуты, льна, пеньки | 1 | 19 | 1 | менѣ 1 | — | — | — | — | — | — |
| 193 | Полотна: льняное, пеньковое и др. | 23 | 128 | 23 | — | — | менѣ 1 | 5 | менѣ 1 | — | — |
| 194, 6 | Брезенты | — | — | — | — | — | — | — | — | — | — |
| 195—197 | Шелковыя и полшелков. ткани и издѣл. | 7.127 | 987.377 | 181 | 6.946 | — | 5.473 | 805.671 | 143 | 5.330 | — |
| 198 | Войлокъ и войлочные издѣлія | 1.073 | 17.188 | 1.064 | 9 | — | 769 | 12.814 | 769 | — | — |
| 199 | Шерстяныя матеріи тканья | 32 | 790 | 30 | 2 | — | 16 | 796 | 16 | — | — |
| 202, 1, а | Шерстяныя ткани и сукна для фабрикъ | 33.944 | 243.396 | 33.944 | — | — | 29.347 | 248.502 | 29.347 | — | — |
| 203 | Шерстяныя ковры | 3.660 | 103.767 | 3.660 | менѣ 1 | — | 4.976 | 137.355 | 4.976 | — | — |
| 205 | Вязаныя издѣлія и басонная работа | 27 | 2.596 | 27 | менѣ 1 | — | 45 | 2.777 | 45 | менѣ 1 | — |
| 208 | Вышивки, вышитыя ткани и тюль | 2 | 1.345 | — | 2 | — | менѣ 1 | 382 | — | менѣ 1 | — |
| 209, 1 | Бѣлье изъ бумажн., льнян. и шерст. ткан. | 7 | 365 | 7 | — | — | 176 | 6.801 | 176 | менѣ 1 | — |
| 209, 2 | Бѣлье съ отдѣлкою кружевомъ и пр. | 1 | 53 | 1 | менѣ 1 | — | менѣ 1 | 2 | менѣ 1 | — | — |
| 209, 3, а | Платье мужское бумажное, льняное и пр. | 1.001 | 26.854 | 981 | 20 | — | 1.506 | 45.927 | 1.494 | 12 | — |
| 209, 3, 6 | Платье изъ шерстяныхъ тканей | 1 | 90 | 1 | — | — | 335 | 10.252 | 335 | — | — |
| 209, 6 | Предм. одѣянія изъ бархата, шелка и пр. | 7 | 1.514 | 7 | — | — | 43 | 3.513 | 42 | 1 | — |
| 209, Пр. 56, 5, а6 и 56, 5, а7 | Мѣха, мѣхов. платья и одѣян., (бараньи. сшитыя, но некрыт. тканью: всяк. др. | — | — | — | — | — | менѣ 1 | 28 | менѣ 1 | — | — |
| 210, 1 | Шляпы пуховыя и войлочные | 57.732 шт. | 32.955 | 57.732 шт. | — | — | 70.031 шт. | 39.580 | 70.031 шт. | — | — |
| 210, 4 | Шляпы соломенные | — | — | — | — | — | — | — | — | — | — |
| 211, 1, а | Зонтики шелковыя и полшелковые | — | — | — | — | — | 5 шт. | 36 | — | — | 5 шт. |
| 211, 2, 6, а | Зонтики, обтянутыя бумажною тканью | — | — | — | — | — | — | — | — | — | — |
| 212, 1, 6 | Пуговицы всякія металлическія | менѣ 1 | 4 | менѣ 1 | — | — | менѣ 1 | 17 | менѣ 1 | — | — |
| 215, 1 | Вещи галантерейныя—цѣнныя | 10 | 1.740 | — | 10 | — | 3 | 632 | менѣ 1 | 3 | — |
| 215, 2 | Вещи галантерейныя—простыя | 21 | 1.526 | 3 | 18 | — | 37 | 1.898 | 24 | 13 | — |
| 216, 6 | Принадлежности для письма | менѣ 1 | 135 | — | менѣ 1 | — | менѣ 1 | 5 | менѣ 1 | — | — |
| 217 | Вещи для музеевъ и коллекцій | 2 | 70 | 2 | — | — | менѣ 1 | 135 | менѣ 1 | — | — |
| | Итого | 3.546.000 | 28.458.296 | 1.814.000 | 1.727.000 | 5.000 | 3.903.000 | 27.563.503 | 1.782.000 | 1.407.000 | 714.000 |
| | <i>Прочіе товары</i> | 4.000 | 38.971 | 4.000 | — | — | 2.000 | 51.885 | 2.000 | — | — |
| | | Пуды. | | П | у | д | Пуды. | | П | у | д |
| | | 3.550.000 | | 1.818.000 | 1.727.000 | 5.000 | 3.905.000 | | 1.784.000 | 1.407.000 | 714.000 |
| 1 — 218 | Всего товаровъ | Рубли. | | Р | у | б | Рубли. | | Р | у | б |
| | | 28.497.267 | | 5.886.103 | 22.539.042 | 72.122 | 27.615.388 | | 6.514.815 | 17.541.119 | 3.559.454 |

| 1 9 0 1 г о д ъ. | | | | | 1 9 0 2 г о д ъ. | | | | | 1 9 0 3 г о д ъ. | | | | | Статьи, пункты и ли- теры таможенного тарифа. |
|---|------------|------------------------------|-------------------------|-----------|---|------------|------------------------------|------------------------|------------|---|-----------------------|------------------------------|------------|-----------|---|
| Всего привезено товаровъ изъ Китая. | | Въ томъ числѣ: | | | Всего привезено товаровъ изъ Китая. | | Въ томъ числѣ: | | | Всего привезено товаровъ изъ Китая. | | Въ томъ числѣ: | | | |
| | | по сухопутнымъ границамъ: | | моремъ. | | | по сухопутнымъ границамъ: | | моремъ. | | | по сухопутнымъ границамъ: | | моремъ. | |
| Пуды. | Рубли. | западно- китайской. | восточно- китайской. | | Количество въ пудахъ. | Пуды. | Рубли. | западно- китайской. | | восточно- китайской. | Количество въ пудахъ. | Пуды. | Рубли. | | |
| 298 | 6.673 | 19 | 222 | 57 | 661 | 8.672 | 13 | 427 | 221 | 556 | 7.625 | 14 | 170 | 372 | 177, 3, 6 |
| 21.108 | 160.733 | 19.647 | — | 1.461 | 8.777 | 81.039 | 8.732 | — | 45 | 59.176 | 545.579 | 58.448 | 48 | 680 | 179, 1 |
| менѣ 1 | 1 | — | — | менѣ 1 | 212 | 574 | — | 171 | 41 | 2.233 | 7.753 | — | 1.987 | 246 | 179, 3, 6 |
| 1.103 | 33.780 | 1.101 | менѣ 1 | 2 | 2.147 | 62.734 | 2.144 | — | 3 | 3.278 | 261.560 | 3.275 | — | 3 | 180 |
| 167.151 | 844.027 | 167.151 | — | — | 156.943 | 941.563 | 156.943 | — | — | 260.073 | 1.485.871 | 254.766 | 5.307 | — | 181, 1 |
| 9.040 | 68.101 | 8.256 | 6 | 778 | 9.058 | 60.794 | 6.465 | 148 | 2.445 | 18.310 | 154.310 | 16.977 | 259 | 1.074 | 182, 1 |
| — | — | — | — | — | — | — | — | — | — | 2 | 30 | — | — | 2 | 182, 3 |
| 360 | 11.528 | 107 | менѣ 1 | 253 | 1.100 | 16.673 | 24 | 964 | 112 | 504 | 6.868 | 76 | 50 | 378 | 183 |
| 37 | 986 | 37 | менѣ 1 | — | 34 | 2.356 | 33 | менѣ 1 | 1 | 3 | 850 | 2 | — | 1 | 185 |
| 118.644 | 2.062.334 | 118.639 | 5 | — | 87.560 | 1.936.427 | 77.503 | 5.159 | 4.898 | 59.133 | 1.022.714 | 49.900 | 7.776 | 1.457 | 187—189 |
| 1.858 | 9.682 | 846 | — | 1.012 | 2.568 | 11.648 | 679 | 924 | 965 | 6.401 | 26.104 | 472 | 4.433 | 1.496 | 190, а |
| 343 | 6.906 | 342 | — | 1 | 591 | 9.591 | 389 | 36 | 166 | 505 | 10.370 | 462 | 43 | — | 191 |
| 2 | 135 | — | — | 2 | 247 | 1.761 | менѣ 1 | 1 | 246 | 13 | 340 | 1 | 12 | — | 192 |
| менѣ 1 | 20 | — | — | менѣ 1 | 4 | 119 | — | менѣ 1 | 4 | 11 | 98 | 10 | — | 1 | 193 |
| 27 | 1.000 | — | — | 27 | 4 | 21 | 4 | — | — | 1 | 11 | — | 1 | — | 194, 6 |
| 440 | 80.661 | 168 | 268 | 4 | 634 | 210.408 | 73 | 497 | 64 | 12.611 | 1.617.838 | 102 | 12.476 | 33 | 195—197 |
| 955 | 18.992 | 954 | 1 | — | 1.500 | 25.970 | 1.465 | 7 | 28 | 1.753 | 37.992 | 1.685 | 66 | 2 | 198 |
| 99 | 1.753 | 98 | менѣ 1 | 1 | 23 | 1.976 | 8 | менѣ 1 | 15 | 51 | 696 | 4 | 47 | — | 199 |
| 36.823 | 354.055 | 36.810 | — | 13 | 51.845 | 511.220 | 50.892 | 597 | 356 | 48.171 | 447.465 | 47.724 | 151 | 296 | 202, 1, а |
| 5.286 | 153.468 | 5.284 | — | 2 | 7.094 | 197.465 | 7.065 | 3 | 26 | 7.023 | 197.898 | 6.973 | 50 | — | 203 |
| 56 | 3.556 | 53 | менѣ 1 | 3 | 60 | 3.661 | 29 | 7 | 24 | 146 | 8.119 | 40 | 95 | 11 | 205 |
| 1 | 1.260 | — | 1 | менѣ 1 | 7 | 2.802 | — | 7 | — | 28 | 13.283 | — | 19 | 9 | 208 |
| 14 | 488 | 12 | — | 2 | 1.202 | 26.834 | 12 | 872 | 318 | 3.938 | 63.146 | 27 | 3.809 | 102 | 209, 1 |
| — | — | — | — | — | менѣ 1 | 20 | — | — | менѣ 1 | 145 | 1.903 | — | 144 | 1 | 209, 2 |
| 850 | 25.032 | 850 | менѣ 1 | — | 11.459 | 187.893 | 963 | 7.900 | 2.596 | 17.943 | 369.905 | 873 | 16.774 | 296 | 209, 3, а |
| 65 | 2.443 | 65 | — | — | 711 | 9.514 | 45 | 664 | 2 | 360 | 14.679 | 1 | 358 | 1 | 209, 3, 6 |
| 3 | 1.181 | 1 | 2 | — | 596 | 21.674 | 84 | 387 | 125 | 588 | 56.504 | 5 | 566 | 17 | 209, 6 |
| 5 | 422 | 5 | — | — | 75 | 1.410 | 50 | — | 25 | 2.925 | 62.880 | 2.796 | 129 | — | 209, Пр. 56, 5, аб и 56, 5, аб |
| 10.489 | 261.749 | 10.489 | — | — | 4.907 | 128.725 | 4.907 | менѣ 1 | — | 388 | 11.028 | 259 | 128 | 1 | 209, 3, а |
| 60.231 шт. | 31.231 | 60.231 шт. | — | — | 103.892 шт. | 84.859 | 57.653 шт | 36.830 шт. | 9.409 шт. | 99.393 шт. | 62.900 | 85.827 шт. | 11.962 шт. | 1.604 шт. | 210, 1 |
| менѣ 1 | 25 | — | менѣ 1 | — | 62 | 2.254 | — | — | 62 | 57 | 515 | — | 57 | — | 210, 4 |
| 7 шт. | 31 | — | 7 шт. | — | 7 шт. | 70 | — | 7 шт. | — | 5 шт. | 45 | — | 5 шт. | — | 211, 1, а |
| 65 шт. | 109 | 61 шт. | 3 шт. | 1 шт. | 8.000 шт. | 24.000 | — | 8.000 шт. | — | 2 шт. | 27 | — | 2 шт. | — | 211, 2, 6, а |
| менѣ 1 | 55 | менѣ 1 | менѣ 1 | — | менѣ 1 | 58 | менѣ 1 | — | — | 27 | 708 | 22 | — | 5 | 212, 1, 6 |
| 22 | 7.010 | 1 | 15 | 6 | 382 | 113.234 | менѣ 1 | 382 | — | 5.036 | 56.233 | 3 | 5.033 | — | 215, 1 |
| 48 | 2.839 | 8 | 25 | 15 | 137 | 7.937 | 14 | 103 | 20 | 202 | 7.611 | 28 | 174 | — | 215, 2 |
| 14 | 296 | — | 6 | 8 | 18 | 376 | менѣ 1 | 5 | 13 | 34 | 922 | — | 2 | 32 | 216, 6 |
| 22 | 5.112 | 21 | 1 | менѣ 1 | 78 | 565 | 3 | 56 | 19 | 88 | 12.154 | 78 | 3 | 7 | 217 |
| 3.569.000 | 22.135.085 | 1.582.000 | 1.241.000 | 746.000 | 5.175.000 | 28.870.758 | 1.596.000 | 1.785.000 | 1.794.000 | 9.164.000 | 37.976.733 | 2.044.000 | 5.047.000 | 2.073.000 | |
| 1.000 | 10.557 | 1.000 | — | — | 3.000 | 11.283 | 1.000 | 2.000 | — | 5.000 | 23.468 | 3.000 | 2.000 | — | |
| Пуды. | | П | у | д | Пуды. | | П | у | д | Пуды. | | П | у | д | |
| 3.570.000 | | 1.583.000 | 1.241.000 | 746.000 | 5.178.000 | | 1.597.000 | 1.787.000 | 1.794.000 | 9.169.000 | | 2.047.000 | 5.049.000 | 2.073.000 | |
| Рубли. | | Р | у | б | Рубли. | | Р | у | б | Рубли. | | Р | у | б | |
| 22.145.642 | | 6.921.773 | 12.348.748 | 2.875.121 | 28.882.041 | | 6.044.752 | 12.292.557 | 10.544.732 | 38.000.201 | | 7.876.920 | 22.909.902 | 7.213.379 | 1 — 218 |

| Статьи, пункты и ли- теры таможенного тарифа. | НАИМЕНОВАНИЕ ТОВАРОВЪ. | 1 9 0 4 г о д ъ . | | | | | 1 9 0 5 г о д ъ . | | | | | | | |
|---|---|---|-------------------|------------------------------|-------------------------|----------------|---|-------------------|------------------------------|------------------------|------------------|-------------------------|-----------------------|----|
| | | Всего привезено товаровъ изъ Китая. | | В ъ т о м ъ ч и с л ѣ : | | | Всего привезено товаровъ изъ Китая. | | В ъ т о м ъ ч и с л ѣ : | | | | | |
| | | | | по сухопутнымъ границамъ: | | моремъ. | | | по сухопутнымъ границамъ: | | моремъ. | | | |
| | | Пуды. | Рубли. | западно- китайской. | восточно- китайской. | | Количество въ пудахъ. | Пуды. | Рубли. | западно- китайской. | | восточно- китайской. | Количество въ пудахъ. | |
| 177, 3, 6 | Издѣлія изъ бумаги и бумажн. картона. | 210 | 2.981 | 8 | 140 | 62 | 3.793 | 39.574 | 11 | 540 | 3.242 | | | |
| 179, 1 | Хлопчатая бумага-сырецъ | 114 027 | 682.577 | 112.669 | — | 1.358 | 61.944 | 399.991 | 59.871 | 15 | 2.058 | | | |
| 179, 3, 6 | Пенька и пеньковые очески. | 1.798 | 5.009 | 19 | 1.663 | 116 | 591 | 1.873 | — | 591 | — | | | |
| 180 | Шелкъ-сырецъ и очески шелковые . . . | 615 | 39.076 | 609 | 6 | — | 1.929 | 87.285 | 1.877 | 10 | 42 | | | |
| 181, 1 | Шерсть нечесаная | 310.492 | 1.920.397 | 295.661 | 14.540 | 291 | 341.857 | 2.361.459 | 324.128 | 17.374 | 355 | | | |
| 182, 1 | Бумажная вата | 31.686 | 258.167 | 29.857 | 1.823 | 6 | 12.593 | 102.394 | 10.252 | 1.313 | 1.028 | | | |
| 182, 3 | Вата гигроскопическая | — | — | — | — | — | — | — | — | — | — | | | |
| 183 | Бумажная пряжа всякая | 631 | 4.746 | 226 | 405 | — | 1.161 | 18.751 | 369 | 184 | 608 | | | |
| 185 | Шелковая пряжа | 189 | 14.750 | 26 | 163 | — | 30 | 7.442 | 1 | 29 | — | | | |
| 187—189 | Ткани хлопчато-бумажныя | 96.867 | 1.559.830 | 85.209 | 11.658 | — | 163.776 | 3.105.310 | 97.825 | 16.253 | 49.698 | | | |
| 190, а | Канаты, веревки, бечевки | 4.928 | 19.472 | 343 | 4.457 | 128 | 10.886 | 86.605 | 214 | 3.697 | 6.975 | | | |
| 191 | Мѣшки джутовые, холстинные и пр. . . | 3.262 | 6.872 | 4 | 589 | 2.669 | 83.355 | 332.882 | 656 | 2.854 | 79.845 | | | |
| 192 | Ткани изъ джуты, льна, пеньки | 2.655 | 24.386 | — | 2.655 | — | 3.547 | 32.467 | — | 84 | 3.463 | | | |
| 193 | Полотна: льняное, пеньковое и др. . . | 102 | 470 | — | 102 | — | 385 | 14.351 | — | 64 | 321 | | | |
| 194, 6 | Брезенты | 387 | 700 | — | 387 | — | 133 | 1.562 | — | 31 | 102 | | | |
| 195—197 | Шелковыя и полшелков. ткани и издѣл. | 6.188 | 1.013.435 | 148 | 6.038 | 2 | 10.363 | 2.336.651 | 122 | 5.775 | 4.466 | | | |
| 198 | Войлокъ и войлочные издѣлія | 2.508 | 40.377 | 1.140 | 1.368 | — | 5.208 | 131.262 | 2.773 | 9 | 2.426 | | | |
| 199 | Шерстяныя матеріи тканья | — | — | — | — | — | 7.064 | 1.126.891 | 22 | 1 | 7.041 | | | |
| 202, 1, а | Шерстяныя ткани и сукна для фабрикъ. | 50.552 | 488.973 | 45.135 | 5.417 | — | 36.811 | 353.341 | 28.938 | 5.849 | 2.024 | | | |
| 203 | Шерстяныя ковры | 4.885 | 137.407 | 4.775 | 88 | 22 | 5.656 | 137.770 | 4.677 | 4 | 975 | | | |
| 205 | Вязаныя издѣлія и басонная работа . . | 143 | 7.426 | 40 | 101 | 2 | 1.868 | 55.431 | 260 | 59 | 1.549 | | | |
| 208 | Вышивки, вышитыя ткани и тюль . . . | менѣе 1 | 325 | — | менѣе 1 | — | 2 | 1.004 | 2 | — | — | | | |
| 209, 1 | Бѣлье изъ бумажн., льнян. и шерст. ткан. | 191 | 3.795 | 11 | 180 | — | 448 | 13.208 | 28 | 9 | 411 | | | |
| 209, 2 | Бѣлье съ отдѣлкою кружевомъ и пр. . . | 13 | 168 | — | 13 | — | — | — | — | — | — | | | |
| 209, 3, а | Платье мужское бумажное, льняное и пр. | 9.838 | 140.926 | 765 | 9.072 | 1 | 4.436 | 160.416 | 989 | 2.219 | 1.228 | | | |
| 209, 3, 6 | Платье изъ шерстяныхъ тканей | 100 | 5.566 | 31 | 27 | 42 | 1.578 | 124.511 | 80 | 26 | 1.472 | | | |
| 209, 6 | Предм. одѣянія изъ бархата, шелка и пр. | 150 | 26.469 | 4 | 146 | — | 3.103 | 835.192 | 1 | 1.547 | 1.555 | | | |
| 209, Пр. 56, 5, а б и 56, 5, а в | Мѣха, мѣхов. платья и одѣян., (бараньи. сшитыя, но не крыт. тканью: (всяк. др. | 3.211 | 80.061 | 2.863 | 348 | — | 8.463 | 191.465 | 8.205 | 258 | — | | | |
| 177 | | 4.463 | 176 | 1 | — | 1.706 | 122.652 | 144 | 97 | 1.465 | | | | |
| 210, 1 | Шляпы пуховыя и войлочные | 117.824 шт. | 64.514 | 112.107 шт. | 5.510 шт. | 207 шт. | 137.420 шт. | 72.420 | 109.474 шт. | 5.940 шт. | 22.006 шт. | | | |
| 210, 4 | Шляпы соломенные | 93 | 807 | — | 59 | 34 | 18 | 70 | — | 18 | — | | | |
| 211, 1, а | Зонтики шелковые и полшелковые . . . | — | — | — | — | — | 65 шт. | 20 | — | 65 шт. | — | | | |
| 211, 2, 6, а | Зонтики, обтянутые бумажною тканью . . | 1.021 шт. | 1.501 | — | 1.021 шт. | — | — | — | — | — | — | | | |
| 212, 1, 6 | Пуговицы всякія металлическія | 5 | 210 | 1 | 4 | — | 12 | 530 | 4 | 1 | 7 | | | |
| 215, 1 | Вещи галантерейныя—цѣнныя | 323 | 4.775 | 10 | 313 | — | 483 | 11.054 | 3 | 18 | 462 | | | |
| 215, 2 | Вещи галантерейныя—простыя | 1.349 | 18.021 | 51 | 1.298 | — | 8.246 | 132.139 | 25 | 437 | 7.784 | | | |
| 216, 6 | Принадлежности для письма | менѣе 1 | 33 | — | — | менѣе 1 | 37 | 1.150 | — | 37 | — | | | |
| 217 | Вещи для музеевъ и коллекцій | — | — | — | — | — | — | — | — | — | — | | | |
| | И т о г о | 10.316.000 | 36.561.219 | 2.423.000 | 7.531.000 | 362.000 | 10.258.000 | 36.259.008 | 2.297.000 | 4.085.000 | 3.876.000 | | | |
| | <i>Прочіе товары</i> | 26.000 | 67.696 | 4.000 | 22.000 | — | 9.000 | 60.162 | 2.000 | 7.000 | — | | | |
| | | Пуды. | | П | у | д | ы. | Пуды. | П | у | д | ы. | | |
| | | 10.342.000 | | 2.427.000 | 7.553.000 | 362.000 | 10.267.000 | 2.299.000 | 4.092.000 | 3.876.000 | | | | |
| 1 — 218 | Всего товаровъ | Рубли. | | Р | у | б | л | и. | Рубли. | Р | у | б | л | и. |
| | | 36.628.915 | | 8.890.380 | 26.140.810 | 1.597.725 | 36.319.170 | 9.146.966 | 11.533.264 | 15.638.940 | | | | |

| 1 9 0 6 г о д ъ. | | | | | 1 9 0 7 г о д ъ. | | | | | 1 9 0 8 г о д ъ. | | | | | Статьи, пункты и ли- теры таможенного тарифа. |
|--|-------------------|------------------------------|-------------------------|------------------|---|-------------------|------------------------------|-------------------------|------------------|---|-------------------|------------------------------|-------------------------|------------------|---|
| Всего привезено товаровъ изъ Китая | | Въ томъ числѣ: | | | Всего привезено товаровъ изъ Китая. | | Въ томъ числѣ: | | | Всего привезено товаровъ изъ Китая. | | Въ томъ числѣ: | | | |
| | | по сухопутнымъ границамъ: | | моремъ. | | | по сухопутнымъ границамъ: | | моремъ. | | | по сухопутнымъ границамъ: | | моремъ. | |
| Пуды. | Рубли. | западно- китайской. | восточно- китайской. | | Пуды. | Рубли. | западно- китайской. | восточно- китайской. | | Пуды. | Рубли. | западно- китайской. | восточно- китайской. | | |
| | | Количество въ пудахъ. | | | | | Количество въ пудахъ. | | | | | Количество въ пудахъ. | | | |
| 109 | 2.213 | — | — | 109 | 1 | 60 | — | 1 | — | 29 | 605 | 1 | 28 | — | 177, 3, 6 |
| 57.415 | 402.546 | 57.303 | 112 | — | 57.829 | 481.818 | 57.829 | — | — | 83.975 | 621.669 | 80.488 | 2.442 | 1.045 | 179, 1 |
| 5.116 | 14.902 | 11 | 4.689 | 416 | 4.414 | 9.712 | — | 4.225 | 189 | 3.021 | 5.943 | 1 | 2.880 | 140 | 179, 3, 6 |
| 2.224 | 135.435 | 2.214 | — | 10 | 10.499 | 595.010 | 10.499 | — | — | 2.449 | 145.340 | 2.367 | 52 | — | 180 |
| 342.901 | 2.457.133 | 318.107 | 24.727 | 67 | 369.718 | 2.680.948 | 325.289 | 44.171 | 258 | 344.575 | 2.299.876 | 268.407 | 76.048 | 120 | 181, 1 |
| 9.232 | 82.566 | 8.844 | 388 | — | 446 | 3.585 | 331 | 115 | — | 994 | 10.889 | — | 19 | 975 | 182, 1 |
| 989 | 11.868 | — | — | 989 | 275 | 4.675 | — | — | 275 | 168 | 3.360 | — | — | 168 | 182, 3 |
| 5.439 | 110.848 | 83 | 2.362 | 2.994 | 1.437 | 41.618 | 111 | 4 | 1.322 | 1.394 | 29.138 | 56 | 8 | 1.330 | 183 |
| 137 | 16.574 | 7 | 19 | 111 | 112 | 12.104 | 4 | — | 108 | 35 | 4.547 | 17 | 1 | 17 | 185 |
| 223.438 | 7.835.156 | 96.219 | 14.280 | 112.939 | 125.217 | 2.777.905 | 92.098 | 12.456 | 20.663 | 152.999 | 4.556.510 | 72.437 | 2.034 | 78.528 | 187—189 |
| 36.305 | 185.051 | 31 | 6.236 | 30.038 | 10.633 | 51.781 | 56 | 5.585 | 4.992 | 16.060 | 72.826 | 77 | 5.659 | 10.324 | 190, а |
| 14.687 | 64.852 | 569 | 2.593 | 11.525 | 14.102 | 28.769 | 115 | 508 | 13.479 | 44.068 | 179.873 | 337 | 706 | 43.025 | 191 |
| 1.871 | 8.696 | — | 490 | 1.381 | 422 | 10.844 | 8 | 299 | 115 | 809 | 18.657 | — | 651 | 158 | 192 |
| 3.449 | 112.455 | — | 67 | 3.382 | 22 | 770 | — | — | 22 | 167 | 5.030 | — | 84 | 83 | 193 |
| 2.255 | 16.292 | 5 | 606 | 1.644 | 68 | 936 | — | 44 | 24 | 73 | 782 | — | 73 | — | 194, 6 |
| 9.936 | 1.976.934 | 171 | 8.368 | 1.397 | 10.735 | 2.216.709 | 208 | 10.186 | 341 | 15.221 | 2.891.629 | 145 | 14.860 | 216 | 195—197 |
| 42.967 | 440.420 | 40.938 | 1.651 | 378 | 48.000 | 510.401 | 46.067 | 1.833 | 100 | 45.611 | 478.140 | 43.030 | 2.361 | 220 | 198 |
| 5.224 | 144.745 | 1.292 | 375 | 3.557 | 1.237 | 37.016 | 1.080 | 5 | 152 | 1.849 | 89.029 | 1.200 | 13 | 636 | 199 |
| 546 | 36.140 | — | — | 546 | — | — | — | — | — | 77 | 3.080 | — | — | 77 | 202, 1, а |
| 8.535 | 275.105 | 6.116 | — | 2.419 | 5.884 | 195.474 | 5.676 | — | 208 | 7.587 | 210.779 | 7.407 | 7 | 173 | 203 |
| 1.892 | 54.359 | 42 | 48 | 1.802 | 592 | 16.103 | 245 | 19 | 328 | 579 | 49.134 | 48 | 41 | 490 | 205 |
| 1.534 | 64.717 | 2 | 4 | 1.528 | 20 | 2.103 | 1 | 2 | 17 | 7 | 3.157 | 2 | 5 | — | 208 |
| 648 | 14.530 | 18 | 630 | — | 259 | 9.738 | 43 | 215 | 1 | 1.675 | 66.506 | 3 | 48 | 1.624 | 209, 1 |
| 1 | 122 | — | — | 1 | 1 | 210 | — | — | 1 | — | — | — | — | — | 209, 2 |
| 12.373 | 424.550 | 1.323 | 2.372 | 8.678 | 7.529 | 265.000 | 1.360 | 1.050 | 5.119 | 10.556 | 403.473 | 589 | 801 | 9.166 | 209, 3, а |
| 39 | 3.185 | 39 | — | — | 49 | 4.394 | 45 | — | 4 | 58 | 4.273 | 50 | 8 | — | 209, 3, б |
| 8.691 | 352.722 | 2 | 13 | 8.676 | 103 | 5.019 | 6 | 97 | — | 106 | 5.729 | 8 | 98 | менѣ 1 | 209, 6 |
| 863 | 21.248 | 839 | 24 | — | 6.382 | 178.968 | 6.382 | — | — | 1.262 | 38.432 | 1.113 | 149 | — | 209, Пр. 56, 5,а,б и 56,5,а,1 |
| — | — | — | — | — | менѣ 1 | 25 | — | — | менѣ 1 | 2 | 250 | 2 | — | — | |
| 61.533 шт. | 37.498 | 57.263 шт. | 4.270 шт. | — | 81.355 шт. | 44.197 | 81.195 шт. | — | 160 шт. | 382.426 шт. | 85.848 | 295.706 шт. | 11.920 шт. | 74.800 шт. | 210, 1 |
| 3.462 | 227.625 | — | 125 | 3.337 | 861 | 38.838 | — | 69 | 792 | 279 | 13.954 | менѣ 1 | — | 279 | 210, 4 |
| 1.992 шт. | 4.980 | — | 114 шт. | 1.878 шт. | 3 шт. | 10 | — | 3 шт. | — | — | — | — | — | — | 211, 1, а |
| — | — | — | — | — | 1.920 шт. | 4.800 | — | — | 1.920 шт. | 5.559 шт. | 2.759 | — | 240 шт. | 5.319 шт. | 211, 2, б, а |
| 300 | 11.783 | 1 | 15 | 284 | 18 | 1.004 | 3 | — | 15 | 68 | 3.489 | 2 | — | 66 | 212, 1, б |
| 107 | 5.432 | 2 | 105 | — | 153 | 4.158 | 2 | 151 | — | 9 | 1.669 | 6 | менѣ 1 | 3 | 215, 1 |
| 29.608 | 1.679.561 | 34 | 232 | 29.342 | 4.764 | 260.644 | 45 | 157 | 4.562 | 11.979 | 720.121 | 29 | менѣ 1 | 11.950 | 215, 2 |
| 674 | 13.480 | — | 1 | 673 | 57 | 1.125 | — | — | 57 | 262 | 6.550 | — | — | 262 | 216, 6 |
| 3.032 | 27.630 | 6 | — | 3.026 | 53 | 1.050 | 25 | 1 | 27 | 209 | 7.095 | 101 | — | 108 | 217 |
| 16.974.000 | 76.657.462 | 2.420.000 | 6.735.000 | 7.819.000 | 27.214.000 | 83.501.969 | 2.404.000 | 18.741.000 | 6.069.000 | 30.245.000 | 72.712.101 | 2.649.000 | 23.434.000 | 4.162.000 | |
| 63.000 | 12.400 | 2.000 | 61.000 | — | 19.000 | 73.611 | 3.000 | 16.000 | — | 111.000 | 638.098 | 24.000 | 60.000 | 27.000 | . . . |
| Пуды. 17.037.000 | | П 2.422.000 | у 6.796.000 | д 7.819.000 | Пуды. 27.233.000 | | П 2.407.000 | у 18.757.000 | д 6.069.000 | Пуды. 30.356.000 | | П 2.673.000 | у 23.494.000 | д 4.189.000 | |
| Рубли. 76.669.862 | | Р 9.362.445 | у 15.824.257 | б 51.483.160 | Рубли. 83.575.580 | | Р 10.682.547 | у 23.154.139 | б 49.738.894 | Рубли. 73.350.199 | | Р 9.959.184 | у 38.390.115 | б 25.000.900 | 1—218 |

Подробный учет отпуска товаровъ въ Китай по всѣмъ границамъ
Россійской Имперіи

за 1908 годъ.

| №№ отпуск-ной номен-клатуры. | НАИМЕНОВАНИЕ ТОВАРОВЪ. | Вѣсъ, мѣра и счетъ. | Коли-чество. | Цѣнность |
|------------------------------|--|---------------------|--------------------|------------------|
| | | | | Рубли. |
| Отдѣлъ I. | | | | |
| Жизненные припасы. | | | | |
| 1 | Пшеница | пуды. | 74.880 | 46.236 |
| 2 | Рожь | » | 9.440 | 4.729 |
| 3 | Ячмень | » | 3.176 | 1.691 |
| 4 | Овесъ | » | 8.435 | 8.435 |
| 6 | Просо | » | 15.393 | 13.366 |
| 8 | Горохъ | » | 10.938 | 58.397 |
| 9 | Фасоль, бобы и чечевица | » | 1.117.670 | 844.756 |
| 10,а | } Крупа: { гречневая | » | 2.411 | 4.125 |
| 10,б | | | } прочая | 1.317 |
| 11,а | Пшено просяное | » | 3.227 | 3.275 |
| 11,б | Рисъ | » | 90.160 | 164.807 |
| 12 | Мука пшеничная | » | 99.093 | 141.308 |
| 13 | » ржаная | » | 12.422 | 20.785 |
| 14 | » всяк. проч., кр. картофельн. | » | 15.751 | 31.502 |
| 15 | Отруби хлѣбныя и другіе отбросы мельничнаго производства | » | 2.750 | 1.609 |
| 16,а | Прочій хлѣбъ, особо непоименован. | » | 6 | 50 |
| 1—16,а | Итого хлѣба | » | 1.467.069 | 1.349.243 |
| 17,а | Картофель | » | 1.670 | 836 |
| 17,б | Картофельная мука | » | 520 | 2.292 |
| 18 | Крахмалъ и декстринъ | » | 544 | 6.945 |
| 19 | Сухари, крекелы и хлѣбъ печеный | » | 158 | 380 |
| 20 | Вермишель и макароны | » | 83 | 376 |
| 22 | Соль поваренная | » | 1.069.466 | 605.143 |
| 23,б | Лукъ и чеснокъ, въ головкахъ | » | 30.609 | 49.682 |
| 23,в | Овощи свѣжіе | » | 20.169 | 32.659 |
| 23,г | Овощи сухіе прессованные | » | 1 | 20 |
| 24,б | » » непрессованные | » | 93 | 555 |
| 24,в | Овощи соленые и моченые | » | 12.283 | 22.003 |
| 25 | Клюква и брусника | » | 2.511 | 5.023 |
| 26,а | Фрукты свѣжіе, моченые и соленые | » | 37.312 | 236.257 |
| 26,б | Ягоды свѣжія | » | 965 | 3.362 |
| 29,а | Изюмъ | » | 848 | 8.494 |
| 29,б | Фрукты сухіе всякіе | » | 2.459 | 27.172 |
| 30,а | Мясо свѣжее всякое, кромѣ свинины | » | 34 | 225 |
| 30,б | Свинина свѣжая | » | 40 | 157 |
| 31,а | } Мясо соле-ное, копч. и вялен.: { всяк. кромѣ свиного | » | 24 | 86 |
| 31,б | | | } свиное | 152 |
| 33 | Сыръ коровій | » | 3.583 | 20.791 |
| 35,б | Молоко коровье консервированное | » | 1.662 | 15.318 |
| 35,в | Творогъ (коровій) и сметана | » | 3 | 23 |
| 36 | Масло коровье | » | 11.128 | 210.583 |
| 37 | Искусственн. масло (олеомаргаринъ) | » | 741 | 4.532 |
| 38 | Яйца | шт. | 50.130 | 1.097 |
| 40 | Медъ сырецъ и медовая патока | пуды. | 3.508 | 23.634 |
| 42 | Конфеты и варенья | » | 4.627 | 56.927 |

| №№ отпуск-ной номен-клатуры. | НАИМЕНОВАНИЕ ТОВАРОВЪ. | Вѣсъ, мѣра и счетъ. | Коли-чество. | Цѣнность |
|--|---|---------------------|--------------------------------------|------------------|
| | | | | Рубли. |
| 43 | Пряники и разныя печенья | пуды. | 579 | 6.166 |
| 45 | Грибы сушеные | » | 1.745 | 28.402 |
| 46 | Икра красная | » | 3.718 | 24.594 |
| 48 | Рыба свѣжая | » | 35.940 | 98.980 |
| 49 | » маринован. и консервы рыбн. | » | 2.275 | 26.056 |
| 50,а | } Рыба селеная { сельдь | » | 34.584 | 104.156 |
| 50,б | | | } и копченая: { прочая | 68.759 |
| 51 | Пряности | » | 1.722 | 19.971 |
| 52,а | Сахарн. песокъ бѣлый | » | 23.897 | 52.157 |
| 53,а | } Сахаръ: { рафинадъ въ головкахъ, кускахъ и плиткахъ | » | 213.888 | 791.583 |
| 53,б | | | } леденецъ, въ кристаллахъ | 207 |
| 54,а,а | Миндаль и орѣхи | » | 6.387 | 30.815 |
| 54,а,б | Консервы, кромѣ рыбныхъ | » | 8.586 | 66.227 |
| 54,а,в | Прочіе, особо непоим., съѣстн. прип. | » | 8.994 | 102.129 |
| 55 | Табакъ въ листахъ | » | 2.628 | 15.786 |
| 56 | » крошенный | » | 1.957 | 31.999 |
| 57 | » нюхательный | » | 28 | 380 |
| 59 | Папиросы | шт. | 750.868.875 | 2.481.467 |
| 60 | Чай | пуд. | 30.869 | 194.959 |
| 61,а | Спиртъ | град. | 10.669.447 | 768.015 |
| 61,б | Вино хлѣбное очищенное | » | 55.908 | 12.566 |
| 62 | Ликеры, водки, настойки и т. п. | пуд. | 3.043 | 51.027 |
| 63 | Вина виноградныя въ бочкахъ | » | 7.501 | 89.333 |
| 64 | » » нешипучія въ б. | бут. | 825 | 1.217 |
| 65 | » » шипучія | » | 14.894 | 47.640 |
| 66 | Портеръ | пуд. | 323 | 5.529 |
| 67 | Пиво | } и бут. | 3.605 | 8.226 |
| 68 | Медъ | | пуд. | 252 |
| 69 | Уксусъ и уксусная эссенція | » | 681 | 21.326 |
| 70,б | Горчица сухая, молотая, неприготов. | » | 280 | 5.791 |
| 70,г | Прочіе и особо непоимен. жизн. прип. | » | 3.557 | 21.786 |
| 1—70 | Итого жизненныхъ припасовъ | » | 3.276.815 | 7.911.136 |
| Отдѣлъ II. | | | | |
| Сырые и полуобработанные материалы. | | | | |
| 71,б | Бревна сосновыя | пуд. | 41.650 | 41.140 |
| 71,в | » еловыя | » | 1.980 | 1.524 |
| 71,г | » прочихъ породъ | » | 8.328 | 3.106 |
| 71,ж | Брусъ (въ т. ч. балки, стропила, мауэрлатъ и т. п.) | » | 68.664 | 15.861 |
| 71,з,б | Доски, планки, тесъ и т. п. пиленый лѣсъ | » | 18.680 | 12.376 |
| 71,и | Столбы, валы, шахтовые подпорки и т. п. | » | 3.000 | 900 |
| 72,б | Дрова сосновыя | » | 43.820 | 15.650 |
| 76,б | Дерево проч. подѣлочное, ос. непоим. | » | 84 | 725 |
| 71—76 | Итого лѣсныхъ материаловъ | » | 186.206 | 91.282 |

См. продолженіе на слѣдующей страницѣ.

| №№ отпус- ной помен- клатуры. | НАИМЕНОВАНИЕ ТОВАРОВЪ. | Вѣсъ, мѣра и счетъ. | Коли- чество. | Цѣнность | |
|-------------------------------------|--|------------------------------|------------------|----------|-----------------------------------|
| | | | | Рубли. | |
| 77 | Сѣмя льняное | пуды. | 60 | 54 | |
| 79 | » рапсовое и сурѣнное (рѣпакъ) | » | 5 | 3 | |
| 80 | » маков., подсолн. и др. маслян. сѣмена | » | 270 | 499 | |
| 81,а | Сѣмена клевера | » | 466 | 1.409 | |
| 82,в | Прочія, особо непоименов., сѣмена. | » | 22 | 50 | |
| 83,д | Выжимки, ос. непоим. | » | 21.240 | 20.399 | |
| 84 | Сѣно | » | 4.823 | 1.357 | |
| 85 | Солома | » | 936 | 261 | |
| 86,б | Всякія, ос. непоим. растенія и части ихъ, употребляем. въ медицинѣ. | » | 1.561 | 28.685 | |
| 87 | Растен. живыя и сухія вс. и части ихъ | » | 3.798 | 9.919 | |
| 88 | Хлопчатая бумага сырецъ и вата . | » | 3.001 | 42.964 | |
| 90 | Льняная кудель и пакля | » | 775 | 310 | |
| 91 | Пенька | » | 1.231 | 5.329 | |
| 92 | Пеньковая пакля | » | 957 | 2.351 | |
| 93 | Мягкая рухлядь: { Шкуры овечьи и козьи | » | 4.015 | 36.252 | |
| 94 | | | | | » заячьи и кроликов. |
| 95 | | | | | » волчьи, рысьи и лисьи |
| 96,а | | | | | » выдровыя и бобров. |
| 96,б | | | | | » медвѣжьи. |
| 98,а | » бѣличьи | » | 34 | 2.390 | |
| 98,в | » прочія | » | 355 | 20.596 | |
| 99,а | Кожи соленныя, сырыя и прочія невыдѣ- ланныя: { конскія | » | 375 | 3.750 | |
| 99,б | | | | | » прочія большія |
| 100 | | | | | » малыя |
| 101 | Обрѣзки невыдѣлан. сырыхъ кожъ. | » | 0 | 6 | |
| 102 | Юфть | » | 8.641 | 309.502 | |
| 103,б | Кожи выдѣланныя прочія | » | 4.867 | 133.730 | |
| 104,а | Кость не въ дѣлѣ всякая въ кускахъ | » | 37 | 1.224 | |
| 108 | Землеудобрит. веществ., кр. ос. поим. | » | 4.550 | 1.130 | |
| 109,б | Рога безъ стержней, роговыя обрѣз- ки и копыта | » | 919 | 262.760 | |
| 111 | Гривы конскія | » | 11 | 87 | |
| 112 | Хвосты конскіе | » | 6 | 110 | |
| 114 | Волосъ всякій другой | » | 19 | 760 | |
| 115 | Пухъ всякій | » | 45 | 2.279 | |
| 117 | Льняная пряжа | » | 363 | 7.257 | |
| 118 | Пеньковая пряжа | » | 30 | 180 | |
| 119,а | Тряпье и лоскуты всякое | » | 964 | 1.707 | |
| 121,а | Сало { баранье | » | 245 | 952 | |
| 121,б | | | | | » говяжье |
| 121,в | | | | | » свиное топленое |
| 122 | Глицеринъ | » | 18 | 290 | |
| 123,а | Ворвань | » | 53 | 848 | |
| 123,б | Всякіе жиры животнаго происхожд. | » | 30 | 405 | |
| 124 | Рыбій жиръ | » | 37 | 278 | |
| 125 | Воскъ пчелиный | » | 73 | 932 | |
| 126 | Яички шелковичныхъ червей | » | 91 | 18.866 | |
| 127 | Коконъ | » | 44 | 4.000 | |
| 128 | Шелковыя очески, шелков. охлопья. | » | 0 | 34 | |
| 129 | Шелкъ сырецъ | » | 12 | 720 | |
| 130 | » пряденый | » | 1 | 136 | |
| 131 | Шерсть непряден. обык. немытая. | » | 4.567 | 18.644 | |
| 137 | » » верблюж. немыт. | » | 145 | 503 | |
| 140 | » пряденая | » | 13 | 254 | |

| №№ отпус- ной помен- клатуры. | НАИМЕНОВАНИЕ ТОВАРОВЪ. | Вѣсъ, мѣра и счетъ. | Коли- чество. | Цѣнность | | | | |
|-------------------------------------|---|------------------------------|------------------|------------------|--|---|-------|--------|
| | | | | Рубли. | | | | |
| 145,а | Бумаги, пряжа { безъ выдачи преміи | пуды. | 2.657 | 58.873 | | | | |
| 145,б | | | | | сѣ вы- дачею преміи: { суровая и бѣленая | » | 1.230 | 30.521 |
| 145,в | | | | | | | | |
| 146 | Цементъ | » | 450.968 | 231.507 | | | | |
| 147 | Глины, въ строительн. дѣлѣ употреб. | » | 2.431 | 866 | | | | |
| 148 | Известь | » | 1.439 | 231 | | | | |
| 149,б | Гипсъ и алебастръ | » | 6.509 | 22.984 | | | | |
| 150 | Камень простой (въ т. ч. мельничн., точильн. и дикій для мощ. улицъ) | » | 1.517 | 2.090 | | | | |
| 151 | Азбестъ | » | 28 | 112 | | | | |
| 154 | Камни драгоцѣнные необдѣланные. | » | 0 | 50 | | | | |
| 157,а | Уголь каменный | » | 44.245 | 16.665 | | | | |
| 157,б | Коксъ | » | 7.721 | 1.666 | | | | |
| 160 | Деготь | » | 1.640 | 4.105 | | | | |
| 161,а | Смола древесная | » | 2.205 | 4.419 | | | | |
| 161,б | Гудронъ, асфальтъ | » | 13 | 78 | | | | |
| 163,б,г | Отбросы металлическіе | » | 94 | 564 | | | | |
| 164 | Чугунъ въ штыкахъ и лому | » | 65.530 | 135.361 | | | | |
| 165 | Желѣзо листовое | » | 18.903 | 74.361 | | | | |
| 166 | » въ лому | » | 15.576 | 37.629 | | | | |
| 167 | » прочихъ сортовъ | » | 61.009 | 170.115 | | | | |
| 168 | Сталь въ лому | » | 54 | 350 | | | | |
| 169,а | Рельсы | » | 15.511 | 34.480 | | | | |
| 169,б | » прочихъ сортовъ | » | 872 | 5.824 | | | | |
| 170 | Мѣдь: { въ штык., стружк. и лому | » | 46 | 323 | | | | |
| 171 | | | | | { въ листахъ | | | |
| 172 | Цинкъ | » | 659 | 3.901 | | | | |
| 174,а | Ртуть | » | 4 | 149 | | | | |
| 174,б | Проч. металлы, ос. непоим., невѣ дѣлѣ | » | 7.287 | 51.295 | | | | |
| 176,а | Тверд. минер. жиръ (вазел., парафин.) | » | 365 | 2.262 | | | | |
| 177 | Легкія нефтян. масла, не подлежа- щія акцизу (бенз., лигроинъ, га- золинъ | » | 92 | 590 | | | | |
| 178,а | Легкія нефт. освѣт. масла и т. п., подлеж. акцизу (тяжел. бензинъ, керосинъ | » | 317.198 | 472.480 | | | | |
| 179 | Нефтяное смазочное масло неочищен. | » | 0 | 11 | | | | |
| 180 | » » » очищенное | » | 53.197 | 178.291 | | | | |
| 181 | Нефтяные остатки | » | 1.165 | 3.187 | | | | |
| 182 | Скипидаръ | » | 192 | 2.168 | | | | |
| 184 | Кора древесная (дубло) | » | 330 | 180 | | | | |
| 185 | Дубильныя вещества, особо непоим. | » | 608 | 2.704 | | | | |
| 187 | Мѣль бѣлый очищенный | » | 2.081 | 5.550 | | | | |
| 188,а | Краски и красильн. вещ., ос. непоим. | » | 7.573 | 69.330 | | | | |
| 188,б | Лаки всякіе | » | 419 | 8.068 | | | | |
| 189 | Поташъ | » | 3.337 | 1.763 | | | | |
| 190,е | Химич. и фармацевт. прод., ос. непоим. | » | 24.342 | 194.319 | | | | |
| 192 | Клей рыбій всякій прочій | » | 78 | 2.118 | | | | |
| 193 | » мездриный, костян., шубн. и т.п. | » | 1.871 | 13.812 | | | | |
| 194 | Сажа | » | 442 | 1.161 | | | | |
| 195 | Масло конопляное | » | 157 | 856 | | | | |
| 196 | » льняное | » | 518 | 1.275 | | | | |
| 197 | » подсолнечное | » | 640 | 3.869 | | | | |
| 198,б | Прочія растительныя масла | » | 7.397 | 39.325 | | | | |
| 190 | Хмель | » | 229 | 2.587 | | | | |
| 200,ж | Прочіе сырые и полуобработанныя матеріалы | » | 5.325 | 28.682 | | | | |
| 7—200 | Итого сырыхъ и полуобработанныхъ матеріаловъ | » | 1.406.283 | 3.121.747 | | | | |

См. окончаніе на слѣдующей страницѣ.

| № отпусковой номенклатуры. | НАИМЕНОВАНИЕ ТОВАРОВЪ. | Вѣсь, мѣра и счетъ. | Количество. | Цѣнность. |
|--|--|---------------------|------------------------|----------------|
| | | | | Рубли. |
| Отдѣлъ III. | | | | |
| Животныя. | | | | |
| 203 | Крупный рогатый скотъ | шт. | 1.610 | 104.795 |
| 204,а | Боровы и свиньи | » | 102 | 1.256 |
| 206 | Бараны и овцы | » | 348 | 1.205 |
| 207 | Лошади | » | 193 | 10.645 |
| 208,в | Прочія животныя, особо непоимен. | » | 340 | 20.208 |
| 201-208 | Итого животныхъ | | | 138.109 |
| Отдѣлъ IV. | | | | |
| Издѣлія фабричныя, заводскія и ремесленныя. | | | | |
| 209,а | Кирпичъ | пуд. | 1.767 | 471 |
| 211 | Гончарныя издѣлія простыя. | » | 633 | 2.072 |
| 213 | Фаянсовыя издѣлія. | » | 3.625 | 28.035 |
| 214 | Фарфоровыя издѣлія | » | 9.360 | 154.011 |
| 215 | Оконное стекло | » | 13.317 | 116.603 |
| 216 | Издѣлія изъ стекла | » | 13.010 | 130.580 |
| 217,а | Зеркала | » | 1.899 | 35.191 |
| 217,б | Зеркальныя стекла | » | 20 | 500 |
| 218 | Золото въ издѣліяхъ | » | 0 | 40 |
| 219 | Серебро въ издѣліяхъ | » | 1 | 7.510 |
| 220,а | Мишурн. и канит. изд. безъ возврат. пошлинь | » | 24 | 2.642 |
| 224 | Издѣлія изъ бронзы. | » | 12 | 480 |
| 225 | Мѣдныя издѣлія. | » | 2.251 | 59.694 |
| 226 | Латунныя » | » | 456 | 7.601 |
| 227 | Чугунныя » | » | 25.181 | 142.819 |
| 228 | Желѣзныя » | » | 96.178 | 589.944 |
| 229 | Стальныя » | » | 2.807 | 33.532 |
| 230 | Жестяныя » | » | 6.322 | 92.361 |
| 231,а | Оружіе огнестрѣльное | » | 46 | 5.000 |
| 232,а | Машины | » | 9.249 | 147.764 |
| 232,б | Части машинъ | » | 12.055 | 93.485 |
| 234,а | Ремесленныя инструменты | » | 900 | 9.733 |
| 234,б | Прочія металлич. изд., особо непоим. | » | 2.609 | 20.059 |
| 235 | Плотничная работа. | » | 2.100 | 10.146 |
| 236,а | Столярная работа | » | 3.028 | 18.747 |
| 236,б | Токарная и рѣзная работа | » | 221 | 1.486 |
| 236,в | Бочарная работа | » | 579 | 1.555 |
| 236,г | Прочія деревян. изд., особо непоим. | » | 5.832 | 22.431 |
| 237,а | Гумми эластико- выя и гуттапер- чевыя издѣлія: { | обувь | 902 | 26.304 |
| 237,б | | | проч. издѣлія. | 2.912 |
| 238 | Бумага для письма. | » | 7.834 | 108.476 |
| 239 | » оберточная | » | 19.053 | 97.179 |
| 240 | Картонъ | » | 2.542 | 12.483 |
| 241 | Бумага папиросная и въ издѣліяхъ. | » | 14.731 | 249.103 |
| 242,а | Рогожи (въ товарномъ видѣ) | » | 157 | 304 |
| 242,б | Мочальныя кули | » | 11.626 | 21.892 |
| 243 | Издѣлія изъ волоса и щетины. | » | 61 | 689 |
| 244 | Обувь всякая, кромѣ гуттаперчевой. | » | 7.072 | 239.940 |
| 245 | Сбруя конская | » | 893 | 27.944 |
| 246 | Кожанныя издѣлія, особо непоимен. | » | 355 | 15.161 |
| 247,а | Канаты | » | 122 | 521 |

| № отпусковой номенклатуры. | НАИМЕНОВАНИЕ ТОВАРОВЪ. | Вѣсь, мѣра и счетъ. | Количество. | Цѣнность. | | | | |
|----------------------------|---|---------------------|------------------|-------------------|-------------------------------|------|--------|---------|
| | | | | Рубли. | | | | |
| 247,б | Веревки | пуд. | 2.771 | 14.382 | | | | |
| 247,в | Бечевки | » | 2.388 | 16.321 | | | | |
| 247,г | Сѣти рыболовныя | » | 38 | 150 | | | | |
| 251 | Льняныя и пеньков. издѣлія, особо непоим. (безъ возврата пошл.) | » | 18.785 | 264.167 | | | | |
| 252 | Матеріи шелковыя и полшелковыя | » | 252 | 35.288 | | | | |
| 253 | Шерст. ткани и матер., съ возврат. пошл. (содерж. въ 2 кв. арш. 1 ф. и менѣе) | » | 161 | 15.508 | | | | |
| 254 | Тѣ-же ткани—безъ возврат. пошл. | » | 4.713 | 175.547 | | | | |
| 255 | Войлокъ | » | 730 | 6.691 | | | | |
| 256 | Шерстяныя ковры | » | 466 | 21.008 | | | | |
| 257 | Бумажныя ткани: { безъ выдачи преміи. | » | 52.327 | 1.640.395 | | | | |
| 258 | | | | | суровыя и бѣленныя | » | 17.792 | 723.102 |
| 259 | | | | | | | | |
| 260 | краш. въ адрианоупол. красный цвѣтъ | » | 12.542 | 537.260 | | | | |
| 261 | Кружева всякія | » | 24 | 1.080 | | | | |
| 262,а | Бѣлье, платье, шубы и т. п. (не бывшія въ употребленіи) | » | 12.664 | 274.949 | | | | |
| 262,б | Всякаго рода головныя уборы, шапки, фуражки и т. п. | » | 1.257 | 49.611 | | | | |
| 263 | Косметики разныя | » | 1.564 | 46.696 | | | | |
| 264 | Мыло благовонное | » | 1.990 | 47.223 | | | | |
| 265 | Мыло обыкновенное. | » | 2.916 | 13.948 | | | | |
| 267 | Галантерейныя вещи | » | 11.075 | 243.073 | | | | |
| 268 | Игрушки | » | 1.800 | 35.797 | | | | |
| 269,а | Перья металлическія писчія. | » | 0 | 1 | | | | |
| 269,б | Прочія канцелярскія принадлежности. | » | 1.666 | 45.514 | | | | |
| 270 | Музыкальн. { фортепіано и т. п. | шт. | 13 | 5.070 | | | | |
| 271 | | | | | инструмен. { прочіе | пуд. | 450 | 22.540 |
| 272,а | Инструменты математическіе и т. п. | » | 86 | 3.816 | | | | |
| 272,б | Принадлежности электрич. освѣщенія, телеграфич. аппараты и принадл. къ нимъ | » | 976 | 18.830 | | | | |
| 273 | Часы карманныя. | шт. | 3.352 | 9.148 | | | | |
| 274,а | » стѣнные | » | 111 | 1.804 | | | | |
| 274,б | » столовые | » | 24 | 341 | | | | |
| 275,а | Экипажи рессорныя. | » | 86 | 20.931 | | | | |
| 276,а | Велосипеды | » | 408 | 30.236 | | | | |
| 276,б | Повозки и т. п. | » | 633 | 37.974 | | | | |
| 277 | Постели и тюфяки. | пуд. | 18 | 87 | | | | |
| 278 | Свѣчи восковыя. | » | 128 | 3.005 | | | | |
| 279 | » стеариновыя | » | 21.415 | 243.253 | | | | |
| 280 | » сальныя | » | 1 | 7 | | | | |
| 281 | Картины | » | 34 | 1.120 | | | | |
| 284 | Книги | » | 3.806 | 68.453 | | | | |
| 285 | Вещи для музеевъ и коллекцій | » | 28 | 870 | | | | |
| 286,а | Спички. | » | 17.892 | 114.725 | | | | |
| 286,б | Брезентъ | » | 232 | 3.065 | | | | |
| 286,в | Мѣшки. | » | 86.776 | 312.857 | | | | |
| 286,д | Ламповый товаръ, особо непоимен. | » | 1.127 | 17.599 | | | | |
| 286,е | Прочія издѣлія, особо непоименован. | » | 12.481 | 123.154 | | | | |
| 286,ж | Азбестовыя издѣлія | » | 204 | 999 | | | | |
| 209-286 | Итого издѣлій | | 667.513 | 12.114.385 | | | | |
| 1-286 | ВСЕГО ТОВАРОВЪ | | 5.395.748 | 23.285.377 | | | | |

Подробный учет привоза товаров изъ Китая въ Россію по всѣмъ границамъ
Россійской Имперіи
за 1908 годъ.

| № № статей и пунктовъ таможеннаго тарифа. | Т О В А Р Ы. | Вѣсь мѣра и счетъ. | Количество. | Цѣнность. | № № статей и пунктовъ таможеннаго тарифа. | Т О В А Р Ы. | Вѣсь мѣра и счетъ. | Количество. | Цѣнность. |
|---|--|--------------------|-------------------|-------------------|---|--|--------------------|-------------|------------|
| | Жизненные припасы | рубли. | | 67.202.825 | 11, 1, б | Китайскіе земляные орѣхи | пуды. | 2.326 | 8.978 |
| | Сырые и полуобработанные материалы | » | | 9.451.531 | 11, 2, а | Миндаль въ шелухѣ | » | 419 | 2.366 |
| | Животныя | » | | 4.180.486 | 11, 2, б | Фисташки въ шелухѣ | » | 4 | 12 |
| | Издѣлія | » | | 12.509.279 | 12, 1 | Горчица сухая, неприготовленн., въ большихъ помѣщеніяхъ | » | 47 | 304 |
| | ВСЕГО товаровъ | пуды. | 31.698.000 | 93.344.121 | 13, а | Паштеты и консервы | » | 62.362 | 623.620 |
| | Въ томъ числѣ: | | | | 13, в | Сои всякія, пикули и проч. | » | 7.997 | 29.257 |
| 1, а | Пшеница | пуды. | 2.432.094 | 1.806.208 | 14, 1 | Грибы свѣжіе и сушеные всякіе | » | 1.556 | 17.938 |
| 1, в | Кукуруза | » | 13.670 | 9.386 | 15, 2 | Кардамонъ, мускатный цвѣтъ и орѣхъ | » | 24 | 550 |
| 1, г | Овесъ | » | 241.005 | 194.985 | 15, 3, а | Перецъ | » | 3.850 | 21.977 |
| 1, д | Ячмень | » | 1.166.104 | 796.201 | 15, 3, а, Пр. 1 | То-же, въ порошкообразномъ видѣ | » | 2 | 12 |
| 1, е | Просо | » | 1.035.304 | 741.777 | 15, 3, б | Гвоздика и другія пряности | » | 4.344 | 44.734 |
| 1, ж | Гречиха | » | 198.934 | 160.821 | 15, 3, б, Пр. 1 | Тѣ-же, въ порошкообразномъ видѣ | » | 2 | 50 |
| 1, з | Прочіе хлѣба въ зернѣ | » | 120.162 | 72.939 | 16, б | Калганъ | » | 1.984 | 4.960 |
| 1, а—з | <i>Итого хлѣба въ зернѣ</i> | » | <i>5.207.273</i> | <i>3.782.317</i> | 18, 1 | Кофе сырой, въ зернахъ | » | 335 | 3.016 |
| 1, и | Картофель | » | 106.818 | 44.361 | 19, 1 | Какао въ зернахъ и пр., сырой | » | 101 | 909 |
| 1, і | Горохъ и бобы | » | 4.412.945 | 3.212.446 | 20, а | Чай байховый | » | 1.419.158 | 24.149.076 |
| 2, 1, а | Рисъ обдѣланный | » | 301.746 | 338.836 | 20, б | Чай зеленый всѣхъ сортовъ | » | 346.010 | 5.190.143 |
| 3, 1, а | Мука всякая (кр. картофельной) | » | 3.351.766 | 6.327.237 | 20, в | Чай кирпичный | » | 2.224.078 | 15.319.374 |
| 3, 1, б | Солодъ всякій | » | 6.040 | 9.872 | 20, г | Чай плиточный | » | 51.514 | 591.657 |
| 3, 2 | Крупа, приготовленн. обдиркою | » | 393.438 | 616.642 | 21, 1 | Табакъ въ листахъ и проч. | » | 22.599 | 109.276 |
| 3, 3, а | Крупа всякая | » | 13.811 | 19.878 | 21, 2 | Табакъ крошенный — курительный, тертый — нюхательный и пр. | » | 1.917 | 9.851 |
| 4, а | Мука картофельная | » | 588 | 957 | 21, 3 | Сигары и папирсы | » | 3 | 139 |
| 4, б | Крахмалъ всякій | » | 371 | 633 | 22, 1 | Сахаръ-сырецъ; толченый и проч. | » | 31.378 | 50.205 |
| 4, г | Вермишель, макароны и проч. | » | 44.962 | 126.155 | 22, 2 | Сахаръ-рафинадъ, мелисъ и проч. | » | 835 | 2.093 |
| 4, г, Пр. | Тѣ-же—въ мелкихъ помѣщеніяхъ | » | 13 | 62 | 23, а | Медь-сырецъ | » | 43 | 292 |
| 5, 1, б | Овощи простые, свѣжіе | » | 201.862 | 163.151 | 23, б | Патока всякая | » | 294 | 400 |
| 5, 2 | Овощи соленые и моченые всяк. | » | 6.051 | 7.151 | 23, в | Сахарные сиропы и проч. | » | 140 | 356 |
| 5, 3 | Овощи сушеные, кр. ос. поимен. | » | 290 | 174 | 24, 1, а | Конфекты, варенья и проч. | » | 13.930 | 88.251 |
| 5, 4 | Цикорій въ корняхъ | » | 5 | 10 | 24, 1, б | Шоколадъ | » | 404 | 6.060 |
| 5, 5, а | Артишоки, спаржа и т. п. | » | 16.755 | 21.582 | 24, 2, а, а | Фрукты и ягоды густовареные и пр., въ герметическ. укупоркѣ | » | 1 | 14 |
| 5, 5, б | Арбузы и дыни свѣжіе | » | 37.630 | 34.859 | 24, 2, б, б | Рахатъ-лукумъ, халва, чурчела — въ негерметической укупоркѣ | » | 5 | 25 |
| 6, 1, а | Груши, яблоки, персики—свѣжіе | » | 13.118 | 29.482 | 24, 3, а | Печенья | » | 186 | 1.004 |
| 6, 1, б | Фрукты свѣжіе, кр. ос. поименов. | » | 66.057 | 133.073 | 24, 3, б | Пряники, сгущенное молоко и пр. | » | 1.630 | 19.480 |
| 6, 1, г | Ягоды свѣжія, кр. ос. поименов. | » | 5.812 | 5.821 | 25, 2 | Дрожжи сухія и прессованныя вс. | » | 7.246 | 144.476 |
| 6, 2, а | Апельсины и померанцы свѣжіе | » | 7.127 | 9.898 | 26, 1 | Хмѣль | » | 541 | 5.055 |
| 6, 2, б | Лимоны свѣжіе | » | 5.981 | 7.487 | 27, 1, а | Ромъ и тафія—въ бочкахъ | » | 24 | 600 |
| 6, 3 | Корка лимонная и пр., сухая и проч. | » | 1 | 2 | 27, 2, а | Ромъ и тафія—въ бутылкахъ | » | 44 | 900 |
| 6, 4 | Виноградъ свѣжій | » | 1.734 | 8.348 | 27, 2, б | Коньякъ—въ бутылкахъ | » | 44 | 505 |
| 7, а | Сухая слива и черносливъ | » | 6 | 18 | 27, 2, г | Аракъ, джинъ, виски—въ бутылк. | » | 162 | 3.108 |
| 7, б | Винныя ягоды | » | 76 | 395 | 27, 2, и | Ликеры, въ бут., до 1 литра | » | 1 | 44 |
| 7, в | Финики | » | 2.937 | 11.760 | 27, 2, і | Ликеры, наливки, настойки — во всякой укупоркѣ | » | 1 | 20 |
| 7, г | Изюмъ | » | 8.242 | 28.405 | 27, 1, е | Спиртъ сырой и очищенный, въ бочкахъ | » | 197 | 2.715 |
| 7, е | Прочіе фрукты и ягоды сухіе | » | 35.554 | 116.248 | 28, 1, а, а: α | Винъ виноградныя, ягодныя и пр., въ бочкахъ, до 13° алкоголя | » | 160 | 1.109 |
| 9, а | Оливки и маслины сухія и проч. | » | 1 | 3 | 28, 1, а, а: β | Вина—свыше 13° до 16° алкоголя включ. | » | 18.820 | 282.295 |
| 9, б | Каперцы сухіе, въ рассолѣ и проч. | » | 4 | 20 | 28, 2, а, а | Вина нешипучія, до 25° алкоголя | » | 36 | 622 |
| 10, а | Анисъ, тминъ, кишинецъ и проч. | » | 8 | 24 | | | | | |
| 11, 1, а | Орѣхи всякіе; каштаны и кокосы | » | 47.638 | 143.195 | | | | | |
| 11, 1, а, Пр. | Тѣ-же—безъ шелухи | » | 31 | 163 | | | | | |

См. продолженіе на слѣдующей страницѣ.

Привозъ изъ Китая за 1908 г. (продолж.).

| № № статей и пунктов таможеннаго тарифа. | Т О В А Р Ы. | Вѣсь мѣра и счетъ. | Количество. | Цѣнность. | № № статей и пунктов таможеннаго тарифа. | Т О В А Р Ы. | Вѣсь мѣра и счетъ. | Количество. | Цѣнность. |
|--|--|--------------------|-------------|-----------|--|--|--------------------|-------------|-----------|
| 28, 2, б, а | Вина шипучія вс., въ бутылкахъ . . . | пуды. | 4.152 | 66.432 | 53, а | Свѣчи восковыя | пуды. | 5 | 66 |
| 29, 1, а | Медь въ бочкахъ | » | 60 | 360 | 53, б | Свѣчи всякія другія | » | 29.911 | 194.599 |
| 29, 1, в | Пиво въ бочкахъ | » | 5.923 | 14.125 | 54, 1 | Кожі невыдѣланныя и пр.—сухія и сухосоленныя | » | 87.752 | 705.666 |
| 29, 2, в | Пиво въ бутылкахъ | » | 99 | 190 | 54, 2 | Тѣ-же—мокросоленныя | » | 3 | 15 |
| 31, 1 | Уксусъ всякій, въ бочкахъ и пр. . . | » | 563 | 2.323 | 55, 1 | Кожі выдѣланныя малыя и проч. . . | » | 825 | 13.952 |
| 32 | Воды минеральныя, натуральныя и искусственныя | » | 1.114 | 2.228 | 55, 2, а | Сафьянъ | » | 26 | 725 |
| 33 | Соль всякая поваренная | » | 626.457 | 188.592 | 55, 2, б | Лайка, шевро, шагренъ и проч. . . | » | 3 | 119 |
| 34 | Мясо соленое и проч.; колбасы. . . | » | 122.302 | 622.390 | 55, 3, а | Кожі выдѣланныя большія и пр. . . | » | 3.998 | 74.743 |
| 35 | Сыръ | » | 2.389 | 19.094 | 56, 1, а | Шкуры куньи | » | 13 | 7.336 |
| 36 | Масло коровье и овечье | » | 8.568 | 81.775 | 56, 1, б | Шкуры морского бобра и проч. . . | » | 75 | 38.934 |
| 37, 1, б | Рыба свѣжая всякая | » | 28.760 | 69.915 | 56, 2, в | Шкуры выдровыя | » | 35 | 20.826 |
| 37, 2, а | Сардины въ маслѣ | » | 2.012 | 20.120 | 56, 2, г | Шкуры енота, хорька, бѣлки—невыдѣланныя и некрашенныя . . . | » | 1.074 | 162.759 |
| 37, 2, в | Икра | » | 81 | 1.060 | 56, 2, д | Шкуры медвѣжьи, волчьи и проч. . . | » | 79 | 3.645 |
| 37, 3 | Рыба соленая и копченая всякая . . | » | 666 | 1.540 | 56, 3, б | Шкуры бараньи прочія, невыдѣланныя и некрашенныя | » | 140.512 | 1.164.978 |
| 37, 4, а | Сельди соленныя и копченныя. . . | » | 645 | 833 | 56, 3, в | Шкуры козьи, невыдѣланныя и некрашенныя | » | 30.751 | 373.943 |
| 37, 4, б | Треска и всякая другая рыба, сушеная и вяленая. | » | 2.536 | 5.326 | 56, 3, г | Шкуры шевро, безъ волоса, невыдѣланныя | » | мѣтѣ 1 | 25 |
| 38, а | Устрицы | » | 27 | 270 | 56, 5, а, б | Шкуры прочія бараньи, выдѣланныя или крашенныя | » | 4.554 | 109.588 |
| 38, б | Морскіе раки, улитки и т. п. . . . | » | 3.204 | 31.939 | 56, 5, а, в, а | Шкуры лисьи, кр. ос. поименов., выдѣланныя или крашенныя . . . | » | 515 | 66.816 |
| 39, а | Молоко, въ натуральномъ видѣ . . | » | 80 | 90 | 56, 5, а, в, б | Мягкая рухлядь всяк., кр. ос. поименов., выдѣланныя или крашеная | » | 361 | 18.964 |
| 39, в | Яйца птичьи | » | 114.689 | 514.403 | 56, 5, а, Пр. | Хвосты выхухольи и бѣличьи . . . | » | 52 | 15.411 |
| 39, г | Мясо свѣжее всякое | » | 267.569 | 1.630.693 | 56, 5, б, а | Шкуры лисьи, кр. ос. поимен., невыдѣланныя и некрашенныя . . . | » | 364 | 62.499 |
| 39, д | Дичь всякая | » | 6.567 | 54.950 | 56, 5, б, б | Мягкая рухлядь вс., кр. ос. поим., невыдѣланныя и некрашеная . . . | » | 24.968 | 922.109 |
| 39, е | Сѣбственные припасы, ос. непоименов. | » | 22.598 | 22.890 | 57, 1 | Обувь всякая готовая и проч. . . . | » | 11.893 | 509.477 |
| 39, ж | Кормовыя средства для животныя . . | » | 283 | 276 | 57, 2 | Обувь дамская изъ шелковой матеріи и шевро. | » | 60 | 1.265 |
| 39, Пр. | Кормовыя средства для животныя, представляющія отбросы . . . | » | 3.062.392 | 1.912.518 | 57, 3, а | Перчатки кожаныя всякія | » | 184 | 3.745 |
| 40, а | Крупный рогатый скоть | штуки. | 32.990 | 1.456.960 | 57, 4 | Сбруа конская и пр. | » | 195 | 2.639 |
| 40, б | Мелкій рогатый скоть | » | 319.859 | 1.874.270 | 57, 5, б | Чемоданы, сундуки, сумки и проч. . . | » | 3.009 | 150.450 |
| 40, в | Лошади | » | 10.906 | 472.561 | 57, 6, в | Грубая кожаная издѣлія | » | 563 | 25.588 |
| 40, г | Птица домашняя всякая | » | 37.770 | 23.493 | 58, 1, а, а | Дрова всякія | » | 1.708.309 | 253.603 |
| 40, д | Боровы, свињи и поросята | » | 16.044 | 350.069 | 58, 1, а, б | Фашины, щепы и хворостъ | » | 40 | 5 |
| 40, е | Собаки. | » | 6 | 6 | 58, 1, б | Бревна, кругляки, жерди. | » | 659.397 | 133.078 |
| 40, ж | Ослы | » | 2 | 75 | 58, 1, г | Доски, бруски, толщ. св. 1/4 до 3 1/2 дюйм. вкл., неструганныя . . . | » | 1.298.424 | 203.539 |
| 40, з, а | Верблюды | » | 200 | 1.500 | 58, 2 | Дерево вс., кр. п. 1, въ бревнахъ, доскахъ, брусьяхъ и проч. . . . | » | 40.701 | 22.289 |
| 40, и | Рыба и раки живые | рубли. | | 132 | 59, 1, а | Гонтъ простой и шпунтованный . . . | » | 220 | 110 |
| 40, к | Прочія животныя всякаго рода . . . | » | | 1.420 | 59, 1, б | Деревянные издѣлія плотничной работы | » | 1.237 | 2.065 |
| 41, 1, б | Природныя удобрительныя вещества; кость сырая всякая . . . | пуды. | 4 | 1 | 59, 3, а | Бочарная работа | » | 1.328 | 1.529 |
| 43, 1, а | Клей рыбій, желатина и пр. | » | 218 | 2.180 | 60, 2 | Издѣлія изъ пробки, ос. непоимен. | » | 454 | 2.270 |
| 43, 2, а | Клей костяной, мездринный и проч. | » | 100 | 254 | 61, 1 | Столярная и токарная работа изъ дерева прост. породъ и проч., нелакированныя, неполированныя и пр.; шпильки для сапоговъ . . . | » | 1.609 | 8.975 |
| 44, а | Рога всякіе и копыта. | » | 860 | 4.305 | 61, 2 | Та-же, цѣнн. породъ полиров. и пр. . . | » | 4.604 | 47.869 |
| 44, б | Кишки и желудки скотскіе. | » | 2.519 | 38.527 | 61, 3, б | Деревянная рѣзная работа и проч. . . | » | 232 | 2.407 |
| 44, в | Части животныя, употребляемыя въ медицинѣ | » | 218 | 10.090 | 61, 3, Пр. 2 | Неотдѣлимая рама съ зеркалами, имѣющ. св. 50 кв. вершк. | арш. | 22 | 85 |
| 45, 1 | Волосъ человѣческой, не въ дѣлѣ . . | » | 3 | 220 | 61, 4 | Столярная, токарная и рѣзная работа съ украшеніями изъ мѣди и проч. | пуды. | 119 | 2.996 |
| 45, 2, а | Конскій волосъ завитой и пр. | » | 4.453 | 58.758 | 61, 5 | Деревянные издѣлія съ обивкою . . . | » | 3.087 | 90.696 |
| 45, 2, б | Волосъ всякій другой. | » | 495 | 7.866 | | | | | |
| 46, 2, а | Щетинныя издѣлія простыя и пр. . . | » | 1.354 | 40.626 | | | | | |
| 46, 2, б | Волосъ въ дѣлѣ всякій, кр. человеческого | » | 332 | 2.266 | | | | | |
| 47 | Пухъ и перья | » | 34 | 442 | | | | | |
| 48 | Подушки, перины, тюфяки | » | 70 | 610 | | | | | |
| 50 | Губка грецкая | » | 46 | 920 | | | | | |
| 51, 1 | Сало животное, ос. непоименов. и проч. | » | 47.481 | 180.303 | | | | | |
| 51, 2 | Ворвань или рыбій жиръ неочищ. . . | » | 2.255 | 6.765 | | | | | |
| 51, 5, а | Рыбій жиръ прозрачный. | » | 131 | 1.310 | | | | | |
| 52, 2, а | Воскъ пчелиный. | » | 59 | 1.229 | | | | | |

См. продолженіе на слѣдующей страницѣ.

| № № статей и пунктовъ таможеннаго тарифа. | Т О В А Р Ы. | Вѣсъ, мѣра и счетъ. | Количество. | Цѣнность. | № № статей и пунктовъ таможеннаго тарифа. | Т О В А Р Ы. | Вѣсъ, мѣра и счетъ. | Количество. | Цѣнность. |
|---|--|---------------------|-------------|-----------|---|--|---------------------|-------------|-----------|
| 62, 1, а | Сѣно во всякомъ видѣ | пуды. | 365.827 | 55.610 | 75, 2 | Фаянсовыя издѣлія крашенныя не въ массѣ | пуды. | 433 | 7.558 |
| 62, 1, б | Солома неочищенная | » | 29.969 | 7.128 | 75, 3 | Фаянсовыя издѣлія съ живописью. | » | 258 | 6.735 |
| 62, 2 | Части растений, ос. непоименованн. | » | 1.068 | 1.266 | 76, 1, б | Фарфоровыя издѣлія бѣлыя и одноцвѣтныя | » | 8.379 | 116.882 |
| 62, 3, б | Сѣмя кунжутное | » | 571 | 1.255 | 76, 2 | Фарфоровая посуда съ живописью и проч. | » | 798 | 2.124 |
| 62, 3, в | Сѣмя льняное | » | 224 | 201 | 76, 3 | Фарфоровыя и бисквитныя вещи для украшенія комнатъ и пр. | » | 79 | 1.513 |
| 62, 3, е | Сѣмена, ос. непоименованныя | » | 8.793 | 16.227 | 77, 1, а | Бутылки, стклянки изъ стекла бутылочнаго цвѣта | » | 2.628 | 2.560 |
| 62, 3, ж | Копра | » | 3.123 | 7.495 | 77, 1, б, а | Издѣлія изъ стекла бѣлаго и пр., безъ притертыхъ горлъ | » | 1 | 10 |
| 62, 3, з | Ядра персиковыя и абрикосовыя | » | 726 | 4.718 | 77, 2, а | Издѣлія стеклянныя литыя и пр. | » | 673 | 8.076 |
| 62, 4, а | Растенія живыя | » | 3.998 | 16.274 | 77, 4, а | Издѣлія изъ стекла цвѣтнаго и пр., нешлифованныя и проч. | » | 0 | 28 |
| 62, 4, б | Растенія и части растений, употребляемыя въ медицинѣ | » | 1.017 | 5.445 | 77, 4, б | Издѣлія изъ стекла цвѣтнаго и пр., шлифованныя и проч. | » | 99 | 300 |
| 62, 4, г | Обработанные матеріалы для корзиннаго дѣла и проч. | » | 120 | 500 | 77, 5, б | Стеклянныя издѣлія съ декоративною раздѣлкою и пр. | » | менѣе 1 | 59 |
| 62, 6, а | Цвѣты и листья свѣжіе, упакованныя въ помѣщен. вѣс. не св. 25 ф. | » | 138 | 552 | 77, 6, а | Листовое стекло бѣлое и проч., до 480 кв. вершковъ | » | 1.879 | 3.758 |
| 62, 6, б | Прочіе рѣзанные цвѣты и листья свѣжіе, засушенные и проч. | » | 33 | 72 | 77, 6, б | Листовое стекло бѣлое и проч., отъ 480 до 960 кв. в. и пр. | » | 7 | 15 |
| 64, 1, а | Корзины простыя, цыновки — некрашенныя | » | 14.168 | 55.480 | 77, 7, б | Стеклянныя фотографическія пластинки, крытыя пленками | » | 3 | 80 |
| 64, 1, б | Тѣ-же—крашенныя | » | 7.136 | 28.565 | 78, 1, а | Зеркальныя стекла обработанныя и пр., до 50 кв. в. вкл. | » | 2 | 220 |
| 64, 2, а | Корзины, плетенныя издѣлія и пр., безъ отдѣлки, бол. 1 ф. въ шт. | » | 80 | 362 | 78, 3, а | Зеркальныя стекла съ подводкою и проч.: до 50 кв. в. включительно | » | 264 | 4.083 |
| 64, 2, б | Тѣ-же—въ 1 фунтъ и менѣе въ штукѣ | » | 11 | 600 | 78, 3, г | св. 200 кв. в. до 300 кв. в. вкл. | кв. в. | 480 | 250 |
| 64, 3, а | Корзины, плетен. издѣлія и пр., отдѣланныя, вѣс. бол. 1 фунта въ штукѣ | » | 7 | 52 | 79, 1, А | Уголь каменный | пуды. | 242.838 | 33.053 |
| 64, 3, б | Тѣ-же—въ 1 фунтъ и менѣе въ штукѣ | » | 1.419 | 20.216 | 79, 1, Б | Уголь древесный и торфъ | » | 28.814 | 11.186 |
| 64, 4 | Рогожи и кули изъ оныхъ | » | 1.331 | 2.636 | 79, 2 | Коксъ | » | 5 250 | 840 |
| 65, 1 | Глины заводскія или строительныя, талькъ въ кускахъ и пр. | » | 57.617 | 17.315 | 80 | Деготь и смола всяк., кр. ос. поим. | » | 2.151 | 1.668 |
| 65, 2 | Мѣлъ въ кускахъ неочищенный и нежеженный | » | 117 | 12 | 85, а | Керосинъ, фотогенъ | » | 2 | 3 |
| 65, 3, в | Известь жирная | » | 36.369 | 10.685 | 85, б | Масла: соляровое, парафиновое и смазочное | » | 1 | 2 |
| 65, 4, г | Известь гидравлическ. всяк.; гипсъ и алебастръ | » | 54 | 22 | 87, 1 | Гумми всякія, кр. ос. поименованныя и проч. | » | 9 | 90 |
| 66, 1, а | Камень дикій для мощенія улицъ | » | 19.155 | 1.450 | 87, 2 | Каучукъ и гуттаперча—сырые | » | 656 | 1.740 |
| 66, 1, б | Кремень, кварцъ и другіе камни | » | 47.810 | 4.842 | 87, 3, а | Ладанъ простой, манна и проч. | » | 110 | 548 |
| 66, 4 | Натуральныя точильныя камни | » | 107 | 80 | 88, 1, а, а | Мягкая резина въ листахъ и пр. | » | 26 | 780 |
| 66, 5, а, а | Мраморъ всякій въ глыбахъ, плитахъ, толщин. св. 3 ¹ / ₂ вершк. | » | 139 | 111 | 88, 1, а, б | Издѣлія изъ мягкой резины безъ другихъ матеріаловъ | » | 6 | 360 |
| 66, 7, б | Камни мельничныя | » | 268 | 248 | 88, 1, б | Тѣ-же, съ другими матеріалами | » | 225 | 7.875 |
| 68, б | Гагатъ, перламутръ и проч. | » | менѣе 1 | 16 | 88, 3 | Обувь изъ каучука и гуттаперчи и проч. | » | 25 | 155 |
| 69, 1 | Азбестъ въ кускахъ | » | 70 | 70 | 91, 1 | Сѣра неочищенная, комовая | » | 111 | 108 |
| 70, 1, а, а | Гипсъ и алебастръ въ издѣліяхъ и пр., вѣсомъ въ 3 пуда и менѣе въ штукѣ | » | менѣе 1 | 10 | 91, 2 | Сѣра очищенная и сѣрный цвѣтъ | » | 12.670 | 13.937 |
| 70, 1, а, б | Скульптурныя издѣлія каменные, вѣс. 3 пуда и менѣе въ шт. | » | 91 | 1.009 | 93, 2 | Борная кислота неочищенная | » | 4 | 16 |
| 70, 2, а | Камени. издѣл. мраморн. и пр.—полированныя | » | менѣе 1 | 80 | 98, 1, а | Нашатырь; амміакъ азотнокислый; амміакъ жидкій | » | 374 | 1.604 |
| 71, 1, а | Наждакъ въ кускахъ | » | 5 | 5 | 101, 1 | Квасцы алюминіевые кристаллич. | » | 424 | 461 |
| 71, 1, б | Пемза въ кускахъ | » | 53 | 53 | 103, 2 | Селитра обыкновенная | » | 125 | 250 |
| 71, 7 | Мазь всякія, для смазыван. осей, колесъ, ремней и пр. | » | 822 | 4.754 | 105, 1, а | Сода (натръ углекислый) | » | 8.792 | 6.155 |
| 72, 1, а | Кирпичъ обыкновенный | » | 33 | 6 | 105, 1, б | Поташъ (кали углекислый) | » | 1.200 | 6 000 |
| 72, 3, а | Огнеупорныя кирпичи и плиты | » | 3.100 | 620 | 105, 2 | Натръ и кали, двууглекислые | » | 19 | 21 |
| 72, 3, б | Кирпичъ и плиты изъ магнезита | » | 1.950 | 81 | 108, 1, а | Сѣрная кислота камерная и купоросное масло | » | 349 | 227 |
| 74, 3 | Терраотов. орнаменты, бюсты, статуи и т. п. | » | 8 | 300 | 108, 3, б | Кислота соляная | » | 12 | 5 |
| 74, 4, а, а | Посуда гончарная безъ украшеній. | » | 3.005 | 4.821 | 108, 5 | Кислота винно-каменная и пр. | » | 16 | 272 |
| 75, 1 | Фаянсовыя издѣлія бѣлыя и одноцвѣтныя | » | 2.483 | 12.430 | 108, 6, в | Кислота лимонная и проч. | » | 3 | 60 |

Привозъ изъ Китая за 1908 г. (продолж.).

| № № статей и пунктовъ таможеннаго тарифа. | Т О В А Р Ы. | Всѣхъ мѣра и счетъ. | Количество. | Цѣнность. | № № статей и пунктовъ таможеннаго тарифа. | Т О В А Р Ы. | Всѣхъ мѣра и счетъ. | Количество. | Цѣнность. |
|---|--|---------------------|-------------|-----------|---|---|---------------------|-------------|-----------|
| 112, 5, 6, 6 | Сулема, каломель, окись ртути и ея соли | пуды. | 26 | 520 | 150, 1, а | Отливки изъ нековкаго чугуна . . | пуды | 871 | 2.613 |
| 112, 9, 6 | Химическіе и фармацевтическіе продукты, ос. непоименованные . | » | 1.402 | 14.463 | 150, 2 | Чугунная эмалированная посуда . | » | 204 | 903 |
| 112, 1, Пр. | Сжиженные газы въ металлическ. бутылкахъ | » | 35 | 700 | 150, 3, а | Издѣлія изъ нековк. чугуна обдѣланные и проч. | » | 482 | 2.942 |
| 113, 1 | Составныя лекарства готовыя . . | » | 963 | 43.523 | 151, а | Желѣзныя и стальныя издѣлія, кованныя, безъ обдѣлки и пр. . | » | 23.730 | 142.519 |
| 117, 1, а | Масла: оливковое и деревянное . . | » | 10.830 | 59.548 | 152, 1, 6 | Желѣзныя и стальныя издѣлія котельной работы и пр. | » | 1.821 | 9.105 |
| 117, 1, г | Масло кунжутное | » | 1 | 5 | 153, 1, а | Желѣзныя и стальныя издѣлія, кр. ос. поименованныя, обдѣланные и пр. | » | 7.046 | 53.830 |
| 117, 1, д | Масло бобовое | » | 174.088 | 498.991 | 154, 1, а | Жестыя издѣлія всякія, кромѣ посуды | » | 11.722 | 102.520 |
| 117, 1, е | Жирныя масла, кр. ос. поименов. | » | 136.437 | 518.724 | 154, 1, 6 | Посуда желѣзная эмалированная и проч. | » | 6.690 | 66.910 |
| 117, 1, ж | Олифа или вареное масло | » | 3.101 | 14.241 | 154, 2, а | Жестыя издѣлія съ позолотой и проч. | » | 1 | 10 |
| 117, 3, а | Масло кокосовое | » | 265 | 1.325 | 155, 1, а | Проволока желѣзная и стальная—отъ 6 ¹ / ₄ до 1 мм. включ. | » | 270 | 1.620 |
| 119, 1 | Вѣлила, румяна и проч. | » | 2.305 | 63.999 | 155, 2, 6 | Проволока мѣдная и пр.—тоньше 0,5 мм. до 0,2 мм. вкл. | » | менѣе 1 | 1 |
| 119, 2, а | Духи, элексиры и т. п.; помада . | » | 192 | 7.680 | 156, 1, а, а | Проволочныя издѣлія желѣзныя и стальныя всякія, кр. ос. поименованныхъ | » | 3.036 | 42.504 |
| 120, 1 | Мыло косметическое | » | 8 | 80 | 156, 1, 6 | Гвозди проволочныя, рѣзные и пр. | » | 566 | 5.033 |
| 120, 2 | Мыло всякое | » | 7.368 | 30.941 | 156, 2, а | Проволочныя издѣлія мѣдныя и пр., всякія | » | 866 | 21.656 |
| 121, в | Лаки масляные | » | 18 | 538 | 157, 1 | Иглы швейныя и всякія | » | 36 | 1.800 |
| 123 | Спички всякія | » | 8 | 100 | 158, 1 | Ножевой товаръ всякій | » | 73 | 1.682 |
| 124, 1, в | Дубильныя вещества, неизмельчен. | » | 10.871 | 41.095 | 158, 3 | Ножницы для стрижки овецъ . . . | » | 5 | 30 |
| 125, 1, а, в | Самородныя растительн. красильн. вещества, ос. непоимен., неизмельченныя | » | 23 | 32 | 159, а | Оружіе бѣлое | » | 192 | 5.760 |
| 125, 2, 6, а | Мѣлъ плавленный и молотый . . . | » | 38 | 23 | 159, 6 | Огнестрѣльное оружіе ручное . . . | » | 372 | 11.523 |
| 128 | Индиго (кромѣ экстракта) | » | 587 | 29.350 | 159, в | Вс. принадлежности къ огнестрѣльному оружію и пр. | » | 1.171 | 6.520 |
| 130, в | Синька всякая | » | 25 | 400 | 160, 2, а | Рѣзакъ для сѣчки соломы, лопаты, заступы и проч. | » | 40 | 200 |
| 136, 6 | Тушь китайская сухая и жидкая . | » | 1 | 300 | 161, 1, а | Напилки, рашпили и проч. | » | 9 | 40 |
| 137, а | Краски и красильныя вещества, ос. непоименованныя и проч. | » | 1.651 | 16.510 | 161, 2 | Инструменты ручныя всякія | » | 195 | 1.560 |
| 137, в | Чернила всякія | » | 208 | 2.080 | 162, 1 | Типографскій шрифтъ и пр. | » | 272 | 2.720 |
| 140, 1 | Желѣзо полосовое и сортовое вс. . | » | 2.833 | 3.400 | 163, 1 | Издѣлія оловячныя и цинковыя и пр., неполированныя и некрашенныя | » | 8.643 | 66.504 |
| 140, 3 | Желѣзо листовое всякое, толщин. въ 1/2 мм. и болѣе и проч. | » | 200 | 265 | 164, 6 (Пр.) | Бутылочныя капсулы изъ свинца . | » | 114 | 570 |
| 141, а | Жестъ простая | » | 47.917 | 95.869 | 167, 1, а, а | Всяк. машины изъ чугуна, желѣза и стали | » | 6.065 | 48.600 |
| 141, 6 | Жестъ лакированная; листовое желѣзо раскрашенное и проч. | » | 21 | 100 | 167, 1, 6, а | Газовые и нефтяные двигатели . . | » | 40 | 360 |
| 142, 1 | Сталь полосовая всякая и проч. . . | » | 475 | 428 | 167, 1, 6, е | Машины печатныя | » | 400 | 4.000 |
| 142, 3 | Сталь листовая всякая, толщин. въ 1/2 мм. и болѣе | » | 16 | 19 | 167, 1, 6, з | Станки для обработки дерева . . . | » | 401 | 2.810 |
| 143, 1, а | Мѣдь въ штыкахъ, слиткахъ и пр. . | » | 5 | 45 | 167, 1, 6, л | Машины швейныя | » | 12 | 160 |
| 144, 1 | Олово въ свинкахъ и проч. | » | 6 | 126 | 167, 1, в, г | Машины пишущія | » | 72 | 3.310 |
| 144, 2 | Олово въ листахъ; подводка зеркальная и проч. | » | 5 | 105 | 167, 4, а | Плуги, кромѣ особо поименованн. . | » | 1.226 | 4.904 |
| 145 | Ртуть | » | 1 | 40 | 167, 4, д | Вѣялки и сортировки | » | 19 | 76 |
| 146, 1, а | Свинецъ въ свинкахъ и лому . . . | » | 45 | 110 | 167, 4, і | Всякія сельско-хозяйственныя машины, ос. непоименованныя | » | 2.000 | 7.000 |
| 148, 2 | Золото въ издѣліяхъ всякаго рода и проч. | фунты. | 183 | 83.732 | 167, 7, а | Части машинъ, отдѣльно привез., мѣдныя и проч. | » | 562 | 12.926 |
| 148, 4 | Серебро въ издѣліяхъ и проч. . . . | » | 605 | 16.173 | 167, 7 б | Части машинъ, отдѣльно привез., чугуныя, желѣзныя, стальныя и проч. | » | 645 | 3.004 |
| 148, 7 | Мишура волоочная и пряденая и проч. | » | 1 | 3 | 168, 1 | Вѣсы не болѣе 3 пуд. въ штукѣ . | » | 15 | 225 |
| 149, 2, а | Мѣдныя издѣлія безъ рельефныхъ украшеній и пр., въ шт. бол. 5 фунт. | пуды. | 413 | 8.448 | 169, 1, а | Инструменты астрономическіе, физическіе, химическіе и проч. . | » | 664 | 13.335 |
| 149, 2, 6 | Тѣ-же въ 5 фунтовъ и менѣе въ штукѣ | » | 1.748 | 52.978 | 169, 1, д | Волшебныя фонари | » | 14 | 490 |
| 149, 3 | Мѣдныя издѣлія съ рельефными и гравированными украшениями и проч. | » | 3 | 215 | 169, 1, е | Фотографическіе аппараты | » | 99 | 7.870 |
| 149, 4, а | Мѣдныя издѣлія позолоченныя и пр., вѣсомъ въ штукѣ болѣе 1 фунта | » | 37 | 1.730 | | | | | |
| 149, 4, 6 | Тѣ-же—вѣсомъ въ шт. 1 фунтъ и менѣе | » | менѣе 1 | 9 | | | | | |

См. продолженіе на слѣдующей страницѣ.

| № № статей и пунктовъ таможеннаго тарифа. | Т О В А Р Ы. | Вѣсъ, мѣра и счетъ. | Количество. | Цѣнность. | № № статей и пунктовъ таможеннаго тарифа. | Т О В А Р Ы. | Вѣсъ, мѣра и счетъ. | Количество. | Цѣнность. |
|---|---|---------------------|-------------|-----------|---|---|---|-------------|-----------|
| 169, 1, и | Электрическіе выключатели, предохранители и проч. | пуды. | 357 | 10.710 | 185 2, а | Пряжа изъ шелков. охлопьевъ, некрашенная | пуды. | 15 | 1.515 |
| 169, 3, а | Электрическія лампочки накаливанія въ оправѣ | » | 265 | 21.200 | 185, 2, б | Та-же—крашенная | » | мѣтѣ 1 | 220 |
| 170 | Очки, лорнеты, бинокли | » | 16 | 3.078 | 186, 1, а | Шерсть чесаная—некрашенная | » | 296 | 8.880 |
| 171, 3, б | Часы карманные, ос. непоименов. | штуки. | 12.000 | 84.000 | 186, 2, а: α | Шерсть пряденая, до № 57, некрашенная | » | 249 | 2.719 |
| 171, 5, а | Части часового механизма, не соединенн. между собою | пуды. | 78 | 7.800 | 186, 3, а: α | Шерсть крученая, до № 57, некрашенная | » | 146 | 1.580 |
| 172, 2 | Піанино | штуки. | 8 | 2.800 | 186, 3, б: α | Шерсть крученая, свыше № 57, некрашенная | » | 12 | 360 |
| 172, 4, а | Грамофоны и т. п. инструменты. | пуды. | 2 | 76 | 187, 1 | Бязи и миткали, имѣющіе въ ф. до 8 кв. аршинъ | » | 60.442 | 1.042.283 |
| 172, 4, б | Музыкальные инструменты, ос. непоименованн. и принадлежи. | » | 200 | 7.302 | 187, 2 | Бумажн. ткани, имѣющ. въ ф. до 12 кв. аршинъ; бязи и миткали—отъ 8 до 12 кв. арш. въ футѣ | » | 72.160 | 2.886.166 |
| 173, 1, б | Экипажи пассажирскіе легкіе | штуки. | 15 | 4.945 | 187, 3 | Бумажныя ткани суровыя и бѣленныя, имѣющ. въ ф. св. 12 кв. аршинъ | » | 14 | 420 |
| 173, 1, б Пр. 2 | Тѣ-же—съ обойной отдѣлкой | » | 3 | 295 | 188, 1 | Бязи, миткали и ситцы,—въ ф. до 8 кв. аршинъ | » | 11.525 | 250.295 |
| 173, 3, а | Велосипеды двухколесные | » | 16 | 1.275 | 188, 2 | Бумажн. ткани до 12 кв. аршинъ: бязи, миткали и ситцы—отъ 8 до 12 кв. арш. | » | 7.728 | 356.286 |
| 173, 4, а | Простыя повозки и сани | » | 27 | 948 | 188, 3 | Бумажныя ткани, имѣющія въ фун. бол. 12 кв. аршинъ | » | мѣтѣ 1 | 2 |
| 173, 4, б | Коляски дѣтскія и пр. | » | 51 | 800 | 187—189: Общ. Пр. 4, в: 187, 2 | Бумажныя ткани съ примѣсью шелка и проч. | » | мѣтѣ 1 | 5 |
| 173, 5, а | Кузова, колеса, фонари и проч. | пуды. | 27 | 810 | 187—189: Общ. Пр. 8, а: 187, 2 | | Бумажныя платки, салфетки и пр.—обрубленные и пр. | » | 1.088 |
| 173, 7, г | Двухколесные мотоциклеты | штуки. | 1 | 200 | 188, 2 | » | | 41 | 1.025 |
| 176, 2, а | Древесная масса сухая | пуды | 100 | 110 | 190, а | Канаты, веревки и бечевки | » | 16.060 | 72.826 |
| 176, 3 | Обрѣзки бумажные и макулатура | » | 1.435 | 1.148 | 190, б | Сѣти рыболовныя | » | 17 | 115 |
| 177, 2, а | Бумага оберточная изъ одного сорта дерева | » | 18 | 86 | 191 | Мѣшки и упаковочныя ткани | » | 44.068 | 179.873 |
| 177, 2, б, а | Бумага всякая бѣлая и цвѣтная | » | 23.296 | 89.642 | 192, 1 | Ткани джутовые, льняныя, пеньковыя и пр.: тикъ для матрацевъ и мебельный и проч. | » | 5 | 90 |
| 177, 2, б, д | Воротнички, рукавички, манишки изъ бумаги и проч. | » | мѣтѣ 1 | 2 | 192, 2 | Коломенка, сатинъ, рогожка и т. п. | » | 721 | 14.414 |
| 177, 2, г | Обои бумажные и бордюры | » | 302 | 3.020 | 192, 3 | Скатерти, салфетки и полотенца | » | 83 | 4.153 |
| 177, 2, е, а | Папиросная бумага | » | 40 | 750 | 193, а | Полотна всякія | » | 162 | 4.530 |
| 177, 2, е, б | Бумага копировальная и проч. | » | 21 | 350 | 193, б | Носовые платки | » | 5 | 500 |
| 177, 2, е, г | Бумага свѣточувствительная | » | 3 | 55 | 194, а | Полотно парусное | » | 18 | 270 |
| 177, 3, а | Бумага и картонъ съ украшеніями, позолотою и пр. | » | 39 | 886 | 194, б | Брезенты | » | 73 | 782 |
| 177, 3, б | Издѣлія изъ бумаги: цвѣты, абажуры и проч. | » | 29 | 605 | 194, в | Издѣлія изъ паруснаго полотна | » | 1 | 15 |
| 177, 4 | Переплетныя и картонажныя издѣлія | » | 29 | 910 | 14, е | Вошанка и клеенка вс., кр. шелковой | » | 4 | 80 |
| 178, 1, а | Картины, рисунки ручн. и проч. | » | 44 | 717 | 195, б | Прочія шелковыя матеріи и проч., кр. бархата, плюша и проч. | » | 15.131 | 2.885.614 |
| 178, 1, б | Картины, рисунки—печатанн. | » | 23 | 350 | 195: Общ. Пр. 8, а | Салфетки, скатерти и пр.—обрубленные | » | 68 | 2.089 |
| 178, 2 | Книги на иностранныхъ языкахъ | » | 1.899 | 19.205 | 197, а | Бархатъ, плюшь, ленты, кр. шелковыхъ | » | мѣтѣ 1 | 13 |
| Общ. Пр. | Тѣ-же, въ корешков. переплетахъ | » | 50 | 5.140 | 197, б | Ткани полшелковыя и клеенка шелковая | » | 22 | 4.143 |
| 179, 1, д | Хлопчатая бумага сырецъ; хлопчатобумажные концы—проч. | » | 85.807 | 635.273 | 198, а | Войлокъ для фабрикъ и заводовъ | » | 1.802 | 11.152 |
| 179, 3, а | Ленъ и льняные очески | » | 18 | 54 | 198, б | Войлочныя матеріи всякія и пр. | » | 43.589 | 482.401 |
| 179, 3, б | Пенька и пеньковые очески | » | 3.021 | 5.943 | 198, б: Общ. Пр. 8, а | Войлочныя издѣлія—обрубленные | » | 243 | 2.875 |
| 180, 1 | Шелковые коконы | » | 304 | 13.500 | 199, а | Шерстяныя матеріи тканья, особливо непоименованныя: имѣющ. до 3 кв. аршинъ въ футѣ | » | 1.835 | 88.502 |
| 180, 2 | Шелков. отбросы и рвань всякъ,—нечесаные | » | 1.058 | 12.300 | 199, б | имѣющ. бол. 3 кв. аршинъ въ футѣ | » | 16 | 746 |
| 180, 4 | Шелкъ сырецъ или грежъ | » | 1.057 | 119.540 | | | | | |
| 181, 1 | Шерсть и пуша, некрашен. и пр. | » | 344.575 | 2.299.876 | | | | | |
| 182, 1 | Хлопокъ трепаный, вата и пр., —некрашенная | » | 994 | 10.889 | | | | | |
| 182, 3 | Вата гигроскопическая и проч. | » | 168 | 3.360 | | | | | |
| 183, 1, а | Бумажная пряжа: ниже № 38, суровая | » | 811 | 14.494 | | | | | |
| 183, 1, б | ниже № 38, бѣлая и крашенная | » | 9 | 194 | | | | | |
| 183, 5, а | Пряжа крученая, на катушкахъ, ниже № 60 | » | 574 | 14.450 | | | | | |
| 185, 1, а | Шелкъ крученый: некрашенный | » | 12 | 1.275 | | | | | |
| 185, 1, б | крашенный | » | 8 | 1.537 | | | | | |

См. окончаніе на слѣдующей страницѣ.

| №№ статей и пунктовъ таможеннаго тарифа. | Т О В А Р Ы. | Вѣсь, мѣры и счетъ. | Количество. | Цѣнность. | №№ статей и пунктовъ таможеннаго тарифа. | Т О В А Р Ы. | Вѣсь, мѣры и счетъ. | Количество. | Цѣнность. |
|--|--|---------------------|-------------|-----------|--|--|---------------------|-------------|-----------|
| | Шерстяныя матеріи тканья, ос. непоименованн., набивныя: | | | | 209, 4, а | Женское и дѣтское платье безъ отдѣлки | пуды | 45 | 1.371 |
| 200, б 199, а | } имѣющія до 3 кв. арш. въ ф. | пуды. | 6 | 60 | 209, 4, б | Женское и дѣтское платье съ отдѣлкою | » | 4 | 610 |
| 200, в 199, б | | | | | } имѣющ. бол. 3 кв. арш. въ ф. | » | менѣе 1 | 4 | 209, 6 |
| 201 | Кашемиры настоящіе и пр. | » | менѣе 1 | 11 | | | | | 209, 7 |
| 202, 1, а | Ткани и сукна для фабрикъ и заводовъ | » | 77 | 3.080 | 209, Пр.: 56, 2 | } Мѣха, мѣховыя платья и одѣянія сшитыя, по некртыя тканью | » | 26 | 2.122 |
| 203 | Шерстяныя ковры всякіе | » | 7.587 | 210.779 | 56, 5, а, б | | } | » | 1.262 |
| Общ. Пр. 8, а: 199, а | } Шерстяныя платки, салфетки и пр.—обрубленн., безъ отдѣлки | » | менѣе 1 | 10 | 56, 5, а, в | } | | » | 2 |
| 203 | | | | | » | | менѣе 1 | | |
| Общ. Пр. 8, б: 199, б | Шерстяныя платки, салфетки и пр.—отдѣланныя | » | 1 | 500 | 210, 4 | Шляпы соломенныя | пуды. | 279 | 13.954 |
| 205, 1, б, б | Вязаныя издѣлія полушелковыя | » | 2 | 500 | 210, 5 | Фуражки всякія безъ мѣха | штуки | 400 | 77 |
| 205, 1, в, а | Вязаныя издѣлія бумажныя | » | 481 | 40.922 | 211, 2, б, а | Зонтики безъ отдѣлки, обтянутые бумажными тканями | » | 5.559 | 2.759 |
| 205, 1, в, г | Всякія другія вязаныя издѣлія | » | 48 | 3.920 | 211, 2, б, б | Зонтики безъ отдѣлки, обтянутые, другими тканями | » | 2 | 4 |
| 205, 1, в, д | Перчатки вязаныя всякія, кромѣ бумажныхъ | » | 6 | 290 | 212, 1, б | Пуговицы всяк. металлическ. и пр. | пуды. | 68 | 3.489 |
| 205, 2, а | Плетеныя издѣлія: шелковыя и полушелковыя | » | 3 | 535 | 212, 2, в | Пуговицы деревянные, костяныя и всяк. другія | » | 24 | 1.200 |
| 205, 2, б | | | | | всякія другія | » | 39 | 2.967 | 213, 2 |
| 206, 1 | Тюль бумажный гардинный | » | менѣе 1 | 100 | 214, 2 | Издѣлія изъ стекляруса, бисера, бусъ и проч. | » | 20 | 1.211 |
| 208, 1, а, а | Вышивки, вышитыя ткани и тюль: вс., шелковыя и полушелковыя | » | 1 | 760 | 215, 1 | Вещи галантерейныя—цѣбныя | » | 9 | 1.859 |
| 208, 1, а, б | | | | | на шелковыхъ и полушелковыхъ тканяхъ | » | 5 | 2.348 | 215, 2 |
| 208, 1, в | вс., вышитыя прост. матеріалами | » | 1 | 74 | 215, 1 и 2 Пр. | Дѣтскія игрушки всякія | » | 1 | 66 |
| 208, Пр., 8, б | Вышивки, вышитыя ткани и тюль, отдѣлани. шелкомъ и проч. | » | менѣе 1 | 155 | 215, 3 | Вещи галантерейныя мѣдныя, чугуныя, желѣзныя и пр. | » | 4 | 68 |
| 209, 1 | Бѣлье безъ отдѣлки | » | 1.678 | 66.744 | 216, а | Карандаши всякіе | » | 29 | 1.160 |
| 209, 2 | Бѣлье съ отдѣлкою | » | 2 | 403 | 216, б | Принадлежности для письма и пр. | » | 262 | 6.550 |
| 209, 3, а | Платье мужское бумажное, льняное и пеньковое | » | 10.557 | 403.513 | 216, Пр. 2 | Аспидныя доски и грифели | » | 6 | 15 |
| 209, 3, б | Платье мужское изъ шерстяныхъ тканей | » | 62 | 4.413 | 217 | Вещи для музеевъ | » | 303 | 7.845 |
| | | | | | 218, Пр. 1, б | Образчики тканей всякіе | » | 230 | 690 |



Привозъ изъ Китая въ Россію товаровъ, облагаемыхъ таможенною пошлиною по закону 16 Января 1909 года о закрытіи порто-франко по привозу иностранныхъ товаровъ въ порты Приморской области и по сухопутной границѣ съ Китаемъ.

| Статьи, таможенного тарифа. | НАИМЕНОВАНИЕ ТОВАРОВЪ. | Всего привезено изъ Китая (по всѣмъ границамъ). | | Въ томъ числѣ: | | |
|-----------------------------------|--|---|---------------------|---------------------------|------------|-----------|
| | | Пуды. | На сумму рублей. | по сухопутнымъ границамъ: | | моремъ. |
| | | | | западной. | восточной. | |
| | | | | Количество въ пудахъ. | | |
| 2, 1, а | Рисъ обдѣланный | 301.746 | 338.836 | 516 | 39.913 | 261.317 |
| 3, 1, а | Мука, кромѣ картофельной | 3.351.766 | 6.327.237 | 1.807 | 3.033.550 | 316.409 |
| 3, 1, б | Солодъ | 6.040 | 9.872 | — | 2.984 | 3.056 |
| 3, 2 | Крупа, приготовленная обдиркою | 393.438 | 616.642 | 206 | 393.232 | — |
| 3, 3, а | Крупа всякая прочая | 13.811 | 19.878 | 212 | 13.534 | 65 |
| 4, а | Мука картофельная | 588 | 957 | — | 160 | 428 |
| 4, б | Крахмалъ всякій | 371 | 633 | — | 162 | 209 |
| 4, г | Вермишель и макароны, аррорутъ, лейкокомъ и проч. | 44.962 | 126.155 | 185 | 28.180 | 16.597 |
| 4, г, пр. | Тѣ-же—въ мелкихъ помѣщеніяхъ | 13 | 62 | 1 | 12 | — |
| 7, а | Сухая слива и черносливъ | 6 | 18 | — | — | 6 |
| 7, б — е | Прочіе фрукты и ягоды сухіе | 46.809 | 156.808 | 34.846 | 1.173 | 10.790 |
| 9, а — б | Оливки, маслины, каперцы | 5 | 23 | — | 1 | 4 |
| 10, а | Анисъ, тминъ, кишнецъ | 8 | 24 | — | — | 8 |
| 11, 1, а | Орѣхи (кромѣ китайскихъ), каштаны | 47.638 | 143.195 | 3.499 | 8.498 | 35.641 |
| 11, 1, а, пр. | Тѣ-же—безъ шелухи | 31 | 163 | 31 | — | — |
| 11, 2, а | Миндаль въ шелухѣ | 419 | 2.366 | 117 | — | 302 |
| 11, 2, б | Фисташки въ шелухѣ | 4 | 12 | — | — | 4 |
| 12, 1 | Горчица сухая, неприготовленная, въ большихъ помѣщеніяхъ | 47 | 304 | — | 3 | 44 |
| 13, а | Паштеты и консервы | 62.362 | 623.620 | — | — | 62.362 |
| 13, в | Сои, пикули и проч. | 7.997 | 29.257 | — | — | 7.997 |
| 15, 2 | Кардамонъ, мушкатный цвѣтъ, мушкатный орѣхъ | 24 | 550 | — | — | 24 |
| 15, 3, б | Гвоздика и прочія пряности | 4.344 | 44.734 | 1 | — | 4.343 |
| 15, 3, б, пр. 1 | Тѣ-же—измельченныя | 2 | 50 | — | — | 2 |
| 16, б | Калганъ | 1.984 | 4.960 | — | — | 1.984 |
| 18, 1 | Кофе сырой въ зернахъ | 335 | 3.016 | — | 11 | 324 |
| 19, 1 | Какао сырой въ зернахъ | 101 | 909 | — | — | 101 |
| 20, а | Чай байховый | 1.419.158 | 24.149.076 | 3.092 | 188.898 | 1.227.168 |
| 20, б | » зеленый всѣхъ сортовъ | 346.010 | 5.190.143 | — | — | 346.010 |
| 20, в | » кирпичный | 2.224.078 | 15.319.374 | 16.604 | 1.037.952 | 1.169.522 |
| 20, г | » плиточный | 51.514 | 591.657 | 9 | 22.977 | 28.528 |
| 21, 1 | Табакъ въ листахъ | 22.599 | 109.276 | 725 | 21.664 | 210 |
| 21, 2 | » крошенный | 1.917 | 9.851 | 637 | 1.261 | 19 |
| 21, 3 | Сигары, папиросы | 3 | 139 | — | — | 3 |
| 22, 1 | Сахаръ-сырецъ, толченый | 31.378 | 50.205 | 45 | 4.444 | 26.889 |
| 22, 2 | Сахаръ-рафинадъ, мелисъ | 835 | 2.093 | 8 | 113 | 714 |
| 23, а | Медъ-сырецъ | 43 | 292 | 13 | 20 | 10 |
| 23, б | Патока всякая | 294 | 400 | — | 294 | — |
| 23, в | Сахарные сиропы | 140 | 356 | 140 | — | — |
| 24, 1, а | Конфеты, варенья и пр. | 13.930 | 88.251 | 73 | 7.588 | 6.269 |
| 24, 1, б | Шоколадъ | 404 | 6.060 | — | 404 | — |
| 24, 2, а, а | Фрукты и ягоды густоваренные и проч. въ герметической укупоркѣ | 1 | 14 | — | 1 | — |
| 24, 2, б, б | Рахатъ-лукумъ, халва—въ негерметической укупоркѣ | 5 | 25 | 5 | — | — |
| 24, 3, а | Печеніе | 186 | 1.004 | — | 186 | — |
| 25, 2 | Дрожжи сухія и прессованныя | 7.246 | 144.476 | — | 30 | 7.216 |
| 26, 1 | Хмель | 541 | 5.055 | — | 89 | 452 |
| 27, 1, а | Ромъ и тафія—въ бочкахъ | 24 | 600 | — | — | 24 |
| 27, 2, а | » » въ бутылкахъ | 44 | 900 | — | 18 | 26 |
| 27, 2, б | Коньякъ въ бутылкахъ | 44 | 505 | — | 2 | 42 |
| 27, 2, г | Аракъ, джинъ, виски—въ бутылкахъ | 162 | 3.108 | — | — | 162 |
| 27, 2, и | Ликеры въ бутылкахъ до 1 литра | 1 | 44 | — | 1 | — |
| 27, 2, і | Ликеры, наливки, настойка—во всякой укупоркѣ | 1 | 20 | — | 1 | — |
| 27, 1, е | Спиртъ сырой и очищенный—въ бочкахъ | 197 | 2.715 | — | 197 | — |

Привозъ изъ Китая въ Россію товаровъ, облагаемыхъ таможенною пошлиною по закону 16 Января 1909 года.

| Статьи таможенного тарифа. | НАИМЕНОВАНИЕ ТОВАРОВЪ. | Всего привезено изъ Китая (по всѣмъ границамъ). | | Въ томъ числѣ: | | |
|----------------------------------|---|---|---------------------|---------------------------|------------|---------|
| | | Пуды. | На сумму рублей. | по сухопутнымъ границамъ: | | моремъ. |
| | | | | западной. | восточной. | |
| | | Количество въ пудахъ. | | | | |
| 28, 1, а, а, α | Вина виноградныя и ягодныя въ бочкахъ, до 13° алкоголя | 160 | 1.109 | — | 160 | — |
| 28, 1, а, а, β | Вина—свыше 13° до 16° алкоголя включительно | 18.820 | 282.295 | — | — | 18.820 |
| 28, 2, а, а | Вина нешипучія до 25° алкоголя | 36 | 622 | 36 | — | — |
| 28, 2, б, а | Вина шипучія въ бутылкахъ | 4.152 | 66.432 | — | — | 4.152 |
| 29, 1, а | Медъ въ бочкахъ | 60 | 360 | — | 60 | — |
| 29, 1, в | Пиво въ бочкахъ | 5.923 | 14.125 | — | 5.923 | — |
| 29, 2, в | Пиво въ бутылкахъ | 99 | 190 | — | — | 99 |
| 31, 1 | Уксусъ всякій въ бочкахъ | 563 | 2.323 | — | 443 | 120 |
| 32 | Воды минеральныя | 1.114 | 2.228 | — | 70 | 1.044 |
| 35 | Сыръ | 2.389 | 19.094 | — | 6 | 2.383 |
| 37, 1, б | Рыба свѣжая | 28.760 | 69.915 | 10.955 | 15.728 | 2.077 |
| 37, 2, а | Сардины | 2.012 | 20.120 | — | — | 2.012 |
| 37, 2, в | Икра | 81 | 1.060 | — | 51 | 30 |
| 37, 3 | Рыба соленая и копченая, кромѣ сельдей | 666 | 1.540 | 226 | 367 | 73 |
| 37, 4, а | Сельди соленыя и копченыя | 645 | 833 | 130 | 515 | — |
| 37, 4, б | Треска и прочая рыба сушеная и вяленая | 2.536 | 5.326 | 700 | 1.398 | 438 |
| 38, а — б | Устрицы, морскіе раки и т. п. | 3.231 | 32.209 | — | 52 | 3.179 |
| 43, 1, а | Клей рыбій, желатинъ | 218 | 2.180 | — | — | 218 |
| 43, 2, а | Клей костяной, мездринный | 100 | 254 | 97 | 3 | — |
| 45, 1 | Волосъ человѣческій | 3 | 220 | менше 1 | 3 | — |
| 45, 2, а | Волосъ конскій завитой и проч. | 4.453 | 58.758 | 3.599 | 854 | — |
| 45, 2, б | » всякій другой | 495 | 7.866 | 25 | 2 | 468 |
| 46, 2, а | Щетинныя издѣлія простыя | 1.354 | 40.626 | — | — | 1.354 |
| 46, 2, б | Всякій волосъ въ дѣлѣ, кромѣ человѣческаго | 332 | 2.266 | — | 307 | 25 |
| 47 | Пухъ и перья | 34 | 442 | — | 27 | 7 |
| 48 | Подушки, перины, тюфяки | 70 | 610 | — | 11 | 59 |
| 50 | Губка грецкая | 46 | 920 | — | — | 46 |
| 51, 2 | Ворвань, сало ворванное, спермацетъ неочищенный | 2.255 | 6.765 | — | — | 2.255 |
| 51, 5 | Масла животнаго происхожденія, ос. непоименованныя | 131 | 1.310 | — | — | 131 |
| 52, 2, а | Воскъ пчелиный | 59 | 1.229 | — | 4 | 55 |
| 53, а | Свѣчи восковыя | 5 | 66 | — | 5 | — |
| 53, б | » всякія другія | 29.911 | 194.599 | 248 | 168 | 29.495 |
| 54, 1 | Кожи невидѣланныя сухія и сухосоленныя *) | 87.752 | 705.666 | 52.671 | 35.081 | — |
| 54, 2 | » » мокросоленныя | 3 | 15 | — | 3 | — |
| 55, 1 | Кожи выдѣланныя (кромѣ особо поименованныхъ) дубленныя, квасцованныя, сыромятныя, замша, опоекъ, выростокъ; кожа рыбъ и земноводныхъ; сыромятныя ремешки для сшивки приводныхъ ремней | 825 | 13.952 | 595 | 55 | 175 |
| 55, 2 | Сафьянъ, лайка, шевро, шагрень; кожи съ тиснеными узорами всякія и лакированныя малыя | 29 | 844 | 29 | — | — |
| 55, 3 | Кожи выдѣланныя большія, пергаментъ | 3.998 | 74.743 | 1.255 | 217 | 2.526 |
| 56, 1, а | Шкуры куньи | 13 | 7.336 | 13 | — | — |
| 56, 1, б | » морского бобра и проч. | 75 | 38.934 | 75 | — | — |
| 56, 2, в | » выдровыя | 35 | 20.826 | 35 | — | — |
| 56, 2, г | » енота, хорька, бѣлки—невыдѣланныя и некрашенныя | 1.074 | 162.759 | 336 | 738 | — |
| 56, 2, д | Шкуры медвѣжьи, волчьи и проч. | 79 | 3.645 | 42 | 37 | — |
| 56, 3, б | » бараньи (кр. ос. поим.) невыдѣланныя и некрашенныя *) | 140.512 | 1.164.978 | 88.278 | 52.234 | — |
| 56, 3, в | » козьи, невыдѣланныя, некрашенныя | 30.751 | 373.943 | 30.750 | 1 | — |
| 56, 3, г | » шевро, безъ волоса, невыдѣланныя *) | менше 1 | 25 | — | менше 1 | — |
| 56, 5, а, б | » прочія бараньи—выдѣланныя или крашенныя | 4.554 | 109.588 | 4.223 | 331 | — |
| 56, 5, а, в, а | Шкуры лисьи, особо непоимен., выдѣланныя или крашенныя | 515 | 66.816 | 2 | 513 | — |
| 56, 5, а, в, б | Мягкая рухлядь, особо непоимен., выдѣланныя или крашеная | 361 | 18.964 | 40 | 12 | 309 |
| 56, 5, а, Пр. | Хвосты выхухольи и бѣличьи | 52 | 15.411 | — | 52 | — |
| 59, 5, б, а | Шкуры лисьи, особо непоимен., невыдѣланныя и некрашенныя | 364 | 62.499 | 350 | 14 | — |
| 56, 5, б, б | Мягкая рухлядь, особо непоимен., невыдѣланныя и некрашеная | 24.968 | 922.109 | 14.347 | 10.621 | — |
| 57, 1 | Обувь готовая, особо непоименованная | 11.893 | 509.477 | 536 | 1.967 | 9.390 |
| 57, 2 | » дамская, шелковая и шевро | 60 | 1.265 | — | 60 | — |

*) Товары, поименованные въ ст. ст. 54 и 56, п. 3, пропускаются по сухопутной границѣ съ Китаемъ беспошлинно; кромѣ того беспошлинно же идутъ: изъ ст. 56, п. 2—шкуры бѣличьи невыдѣланныя и некрашенныя, а изъ ст. 56, п. 5, б—шкуры сурковья и тарбаганьи невыдѣланныя и некрашенныя.

Привозъ изъ Китая въ Россію товаровъ, облагаемыхъ таможенною пошлиною по закону 16 Января 1909 года.

| Статьи таможенного тарифа. | НАИМЕНОВАНИЕ ТОВАРОВЪ. | Всего привезено изъ Китая (по всемъ границамъ). | | Въ томъ числѣ: | | |
|----------------------------------|---|---|---------------------|---------------------------|------------|------------|
| | | Пуды. | На сумму рублей. | по сухопутнымъ границамъ: | | моремъ. |
| | | | | западной. | восточной. | |
| | | | | Количество въ пудахъ. | | |
| 57, 3, а | Перчатки кожаныя | 184 | 3.745 | — | 184 | — |
| 57, 4 | Сбруя конская и проч. | 195 | 2.639 | 117 | 77 | 1 |
| 57, 5, б | Чемоданы, сундуки, сумки и проч. сѣдельно-шорныя издѣлія | 3.009 | 150.450 | — | — | 3.009 |
| 57, 6, в | Грубья кожаныя издѣлія | 563 | 25.588 | 70 | — | 493 |
| 58, 1, а | Дрова, фашины, хворостъ | 1.708.349 | 253.608 | — | 1.708.349 | — |
| 58, 1, б | Бревна, кругляки, жерди. | 659.397 | 133.078 | 4.215 | 655.182 | — |
| 58, 1, г | Доски, бруски свыше $\frac{1}{4}$ до $3\frac{1}{2}$ дм. толщ., нестроганные | 1.298.424 | 203.539 | 3 | 1.297.234 | 1.187 |
| 58, 2 | Дерево, кромѣ поим. въ п. 1, въ бревн., доскахъ, брускахъ и проч. | 40.701 | 22.289 | — | 34.091 | 6.610 |
| 59, 1, а | Гонтъ простой и шпунтованный | 220 | 110 | — | 220 | — |
| 59, 1, б | Деревянные издѣлія плотничной работы | 1.237 | 2.065 | 670 | 567 | — |
| 59, 3, а | Бочарная работа | 1.328 | 1.529 | — | 1.156 | 172 |
| 60, 2 | Издѣлія изъ пробки, особо непоименованныя | 454 | 2.270 | — | — | 454 |
| 64, 3, а | Корзины и плетеныя издѣлія изъ щеплен. прутьевъ, травы, соломы, палм. листа и проч., отдѣланныя прост. матеріалами, въ-сомъ болѣе 1 ф. въ штукѣ | 7 | 52 | — | 7 | — |
| 64, 3, б | Плет. изд., поим. въ п. 3, а, но при всѣхъ въ 1 ф. и менѣе въ шт. | 1.419 | 20.216 | — | 1.419 | — |
| 68, б | Гагаты, перламутръ и проч. | менѣе 1 | 16 | менѣе 1 | — | — |
| 69, 1 | Азбестъ въ кускахъ | 70 | 70 | — | — | 70 |
| 71, 7 | Мазь для смазыванія колесъ, осей и проч. | 822 | 4.754 | — | 200 | 622 |
| 75, 1 | Фаянсовыя издѣлія бѣлыя и одноцвѣтныя | 2.483 | 12.430 | 5 | — | 2.478 |
| 75, 2 | » » крашенныя не въ массѣ | 433 | 7.558 | 433 | — | — |
| 75, 3 | » » съ живописью | 798 | 2.124 | 256 | 2 | 540 |
| 76, 1, б | Фарфоровыя издѣлія, бѣлыя и одноцвѣтныя | 8.379 | 116.882 | 23 | 65 | 8.291 |
| 76, 2 | Фарфоровая посуда съ живописью | 798 | 2.124 | 18 | 777 | 3 |
| 76, 3 | Фарфоровыя и бисквитныя вещи для украшенія комнатъ | 79 | 1.513 | 11 | 68 | — |
| 77, 1, а | Бутылки, стеклянки и т. п. изъ стекла бутылочн. цвѣта—простыя | 2.628 | 2.560 | 72 | 266 | 2.290 |
| 77, 1, б | Тѣ-же—изъ бѣлаго и цвѣтнаго стекла | 1 | 10 | — | 1 | — |
| 77, 2, а | Издѣлія, кр. ос. поим., изъ бѣлаго и полубѣлаго стекла—прессов. | 673 | 8.076 | — | — | 673 |
| 77, 4, а | Издѣлія изъ цвѣтнаго стекла нешлифов., негранен., неполиров. | менѣе 1 | 28 | менѣе 1 | — | — |
| 77, 4, б | Тѣ-же—шлифованныя, граненыя и т. под. | 99 | 300 | — | 99 | — |
| 77, 5, а | Издѣлія изъ всякаго стекла съ декоративною раздѣлкою | менѣе 1 | 59 | менѣе 1 | — | — |
| 77, 7, б | Стекляныя фотографическія пластинки | 3 | 80 | — | — | 3 |
| 78, 1, а | Зеркальныя стекла обработанныя—до 50 кв. вершковъ | 2 | 220 | — | 2 | — |
| 78, 3, а | Зеркальныя стекла съ подводкой до 50 кв. в. | 264 | 4.083 | 2 | — | 262 |
| 78, 3, г | » » » » » свыше 200 до 300 кв. в. | 480 кв. в. | 250 | — | — | 480 кв. в. |
| 80 | Деготь и смола всякіе | 2.151 | 1.668 | — | 1.613 | 538 |
| 85, а | Керосинъ, фотогенъ | 2 | 3 | — | — | 2 |
| 85, б | Масла соляровое, парафиновое и смазочныя | 1 | 2 | — | 1 | — |
| 87, 1 | Гумми всякія, особо непоименованныя | 9 | 90 | — | — | 9 |
| 87, 2 | Каучукъ и гуттаперча | 656 | 1.740 | — | 656 | — |
| 87, 3, а | Ладанъ простой, манна | 110 | 548 | — | — | 110 |
| 88, 1, а, а | Мягкая резина въ листахъ | 26 | 780 | — | — | 26 |
| 88, 1, а, б | Издѣлія изъ мягкой резины | 6 | 360 | — | — | 6 |
| 88, 1, б | Тѣ-же—съ присоединеніемъ другихъ матеріаловъ | 225 | 7.875 | — | — | 225 |
| 88, 3 | Обувь изъ каучука и гуттаперчи | 25 | 155 | — | 25 | — |
| 103, 2 | Селитра обыкновенная | 125 | 250 | — | — | 125 |
| 108, 3, б | Кислота соляная | 12 | 5 | — | — | 12 |
| 108, 5 | » виннокаменная | 16 | 272 | — | — | 16 |
| 108, 6, в | » лимонная | 3 | 60 | — | 3 | — |
| 113, 1 | Составныя лѣкарства готовые | 963 | 43.523 | 108 | 1 | 854 |
| 117, 1, а | Масло оливковое и деревянное | 10.830 | 59.548 | — | 5 | 10.825 |
| 117, 1, е | Жирныя растительныя масла, особо непоименованныя | 136.437 | 518.724 | 3 | 134.404 | 2.030 |
| 117, 1, ж | Олифа (вареное масло) | 3.101 | 14.241 | — | — | 3.101 |
| 117, 3, а | Масло кокосовое | 265 | 1.325 | — | — | 265 |
| 119, 1 | Бѣлила, румяна и проч. | 2.305 | 63.999 | — | — | 2.305 |
| 119, 2, а | Духи, элексиры, помада | 192 | 7.680 | — | — | 192 |
| 120, 1 | Мыло косметическое | 8 | 80 | — | — | 8 |
| 120, 2 | » прочихъ видовъ | 7.368 | 30.941 | 778 | 2.768 | 3.822 |

Привозъ изъ Китая въ Россію товаровъ, облагаемыхъ таможенною пошлиною по закону 16 Января 1909 года.

| Статьи таможеннаго тарифа. | НАИМЕНОВАНИЕ ТОВАРОВЪ. | Всего привезено изъ Китая (по всѣмъ границамъ). | | Въ томъ числѣ: | | |
|----------------------------------|---|---|---------------------|---------------------------|------------|--------------|
| | | Пуды. | На сумму рублей. | по сухопутнымъ границамъ: | | моремъ. |
| | | | | западной. | восточной. | |
| | | | | Количество въ пудахъ. | | |
| 121, в | Лаки масляные | 18 | 538 | — | — | 18 |
| 123 | Спички всякія. | 8 | 100 | — | — | 8 |
| 128 | Индиго | 587 | 29.350 | — | — | 587 |
| 130, в | Синька всякая. | 25 | 400 | — | — | 25 |
| 136, б | Тушь китайская, сухая и жидкая | 1 | 300 | — | — | 1 |
| 137, а | Краски и красильныя вещества, особо непоименованныя | 1.651 | 16.510 | — | 202 | 1.449 |
| 137, в | Чернила всякія | 208 | 2.080 | — | — | 208 |
| 145 | Ртуть | 1 | 40 | — | — | 1 |
| 148, 2 | Золото въ издѣліяхъ | 183 фунта | 83.732 | 17 фунт. | — | 166 фунт. |
| 148, 4 | Серебро въ издѣліяхъ | 605 > | 16.173 | 125 > | — | 480 > |
| 148, 7 | Мишура волооченая и пряденая | 1 > | 3 | 1 > | — | — |
| 149, 2, а | Мѣдныя издѣлія безъ рельефныхъ украшеній, вѣсомъ болѣе 5 фунтовъ въ штукѣ | 413 | 8.448 | 6 | 76 | 331 |
| 149, 2, б | Тѣ-же—вѣсомъ 5 ф. и менѣе въ штукѣ | 1.748 | 52.978 | 6 | — | 1.742 |
| 149, 3 | Мѣдныя издѣлія съ рельефными и гравированными украшеніями | 3 | 215 | — | — | 3 |
| 149, 4, а | Мѣдныя издѣлія позолоченныя и проч., вѣс. болѣе 1 ф. въ шт. | 37 | 1.730 | 16 | 4 | 17 |
| 149, 4, б | Тѣ-же—вѣсомъ въ 1 ф. и менѣе въ штукѣ | менѣе 1 | 9 | менѣе 1 | менѣе 1 | — |
| 155, п.2,б | Проволока мѣдная—тоньше 0,5 до 0,2 мм. включительно | > 1 | 1 | > 1 | — | — |
| 156, 2, а | Проволочныя издѣлія мѣдныя | 866 | 21.656 | — | — | 866 |
| 158, 1 | Ножевой товаръ | 73 | 1.682 | 12 | — | 61 |
| 159, а | Оружіе бѣлое | 192 | 5.760 | — | — | 192 |
| 159, б | » огнестрѣльное ручное | 372 | 11.523 | — | менѣе 1 | 372 |
| 159, в | Принадлежности къ оружію | 1.171 | 6.520 | — | — | 1.171 |
| 162, 1 | Типографскій шрифтъ | 272 | 2.720 | — | — | 272 |
| 163, 1 | Издѣлія оловячныя и цинковыя, неполированныя и некрашенныя | 8.643 | 66.504 | менѣе 1 | 661 | 7.982 |
| 164, б | Бутылочныя капсюли изъ свинца | 114 | 570 | — | — | 114 |
| 169, 1, а | Инструменты астрономическіе, химическіе, физическіе и проч. | 664 | 13.335 | — | — | 664 |
| 169, 1, д | Волшебные фонари | 14 | 490 | — | — | 14 |
| 169, 1, е | Фотографическіе аппараты | 99 | 7.870 | менѣе 1 | — | 99 |
| 169, 1, и | Электрическіе выключатели, предохранители и проч. | 357 | 10.710 | — | — | 357 |
| 169, 3, а | Электрическія лампочки накаливанія, въ оправѣ | 265 | 21.200 | — | — | 265 |
| 170 | Очки, лорнеты, бинокли | 16 | 3.078 | 1 | — | 15 |
| 171, 3, б | Часы карманныя, особо непоименованныя | 12.000 штукъ | 84.000 | — | — | 12.000 штукъ |
| 171, 5, а | Части часовыхъ механизмовъ, несоединенныя между собою | 78 | 7.800 | — | — | 78 |
| 172, 2 | Піанино | 8 штукъ | 2.800 | — | — | 8 штукъ |
| 172, 4, а | Граммофоны и другіе подобные инструменты | 2 | 76 | — | менѣе 1 | 2 |
| 172, 4, б | Музыкальные инструменты особо непоименованныя, части музыкальныхъ инструментовъ | 200 | 7.302 | 8 | — | 192 |
| 173, 1, б | Экипажи пассажирскіе легкіе | 15 штукъ | 4.945 | — | 15 штукъ | — |
| 173, 1, б, пр. | Тѣ-же—съ обойной отдѣлкою | 3 > | 295 | — | 3 > | — |
| 173, 3, а | Велосипеды двухколесные | 16 > | 1.275 | — | 1 > | 15 штукъ |
| 173, 4, а | Простыя повозки и сани | 27 > | 948 | 6 штукъ | 18 > | 3 > |
| 173, 4, б | Коляски дѣтскія; кресла на колесахъ для больныхъ | 51 > | 800 | — | 1 > | 50 > |
| 173, 5, а | Кузова, колеса, фонари и проч. | 27 | 810 | — | — | 27 |
| 173, 7, г | Двухколесные мотоциклеты | 1 штука | 200 | — | — | 1 штука |
| 177, 2, а | Бумага оберточная изъ одного варенаго дерева | 18 | 86 | 6 | 12 | — |
| 177, 2, б, а | » всякая бѣлая и цвѣтная | 23.296 | 89.642 | — | 2.015 | 21.281 |
| 177, 2, б, д | Воротнички и рукавчики бумажные | менѣе 1 | 2 | менѣе 1 | — | — |
| 177, 2, г | Обои и бордюры—бумажные | 302 | 3.020 | — | 302 | — |
| 177, 2, е, а | Папирсная бумага | 40 | 750 | — | 40 | — |
| 177, 2, е, б | Бумага копировальная тонкая и оберточная | 21 | 350 | — | — | 21 |
| 177, 2, е, г | Бумага свѣточувствительная | 3 | 55 | — | — | 3 |
| 177, 3, а | Бумага и картонъ съ украшеніями | 39 | 886 | — | 27 | 12 |
| 177, 3, б | Издѣлія изъ бумаги: цвѣты, абажуры и т. п. | 29 | 605 | 1 | 28 | — |
| 177, 4 | Переплетныя и картонажныя издѣлія | 29 | 910 | — | 18 | 11 |
| 179, 1, д | Хлопокъ-сырецъ и хлопчато-бумажные концы всякіе, особо непоименованныя | 85.807 | 635.273 | 80.488 | 2.442 | 2.877 |

Привозъ изъ Китая въ Россію товаровъ, облагаемыхъ таможенною пошлиною по закону 16 Января 1909 года.

| Статьи таможеннаго тарифа. | НАИМЕНОВАНИЕ ТОВАРОВЪ. | Всего привезено изъ Китая (по всемъ границамъ). | | Въ томъ числѣ: | | | |
|----------------------------------|---|---|---------------------|---------------------------|------------|---------|---|
| | | Пуды. | На сумму рублей. | по сухопутнымъ границамъ: | | моремъ. | |
| | | | | западной. | восточной. | | |
| | | | | Количество въ пудахъ. | | | |
| 179, 3, а | Ленъ и льняные очески | 18 | 54 | — | — | 18 | |
| 179, 3, б | Пенька и пеньковые очески | 3.021 | 5.943 | 1 | 2.880 | 140 | |
| 180, 1 | Шелковые коконы | 304 | 13.500 | 304 | — | — | |
| 180, 2 | Шелковые отбросы — нечесаные | 1.058 | 12.300 | 1.058 | — | — | |
| 180, 4 | Шелкъ — сырецъ | 1.057 | 119.540 | 1.005 | 52 | — | |
| 181, 1 | Шерсть и пуша некрашеная *) | 344.575 | 2.299.876 | 268.407 | 76.048 | 120 | |
| 182, 1 | Хлопокъ трепаный, вата — некрашеная | 994 | 10.889 | — | 19 | 975 | |
| 182, 3 | Вата гигроскопическая | 168 | 3.360 | — | — | 168 | |
| 183, 1, а | Бумажная пряжа { суровая до № 38 { бѣлая и крашеная | 811 | 14.494 | 47 | — | 764 | |
| 183, 1, б | | 9 | 194 | 9 | — | — | |
| 183, 5, а | Пряжа крученая на катушкахъ до № 60 | 574 | 14.450 | — | 8 | 566 | |
| 185, 1, а | Шелкъ крученый некрашеный | 12 | 1.275 | — | 1 | 11 | |
| 185, 1, б | » » крашеный | 8 | 1.537 | 2 | — | 6 | |
| 185, 2, а | Пряжа изъ шелковыхъ охлопьевъ некрашеная | 15 | 1.515 | 15 | — | — | |
| 185, 2, б | » » » крашеная | менѣе 1 | 220 | менѣе 1 | — | 1 | |
| 186, 1, а | Шерсть чесаная некрашеная | 296 | 8.880 | — | — | 296 | |
| 186, 2, а, α | » пряденая, до № 57, некрашеная | 249 | 2.719 | 249 | — | — | |
| 186, 3, а, α | » крученая, до № 57, некрашеная | 146 | 1.580 | 146 | — | — | |
| 186, 3, б, α | Шерсть крученая, свыше № 57, некрашеная | 12 | 360 | — | — | 12 | |
| 187, 1 | Бязи и миткали суровые и бѣлые, имѣющіе въ 1 фунтѣ до 8 кв. арш. | 60.442 | 1.042.283 | 59.846 | 596 | — | |
| 187, 2 | Бумажныя ткани до 12 кв. арш. въ 1 ф., бязи и миткали — отъ 8 до 12 кв. арш., — суровые и бѣлые | 72.160 | 2.886.166 | 11 | 2 | 72.147 | |
| 187, 3 | Бумажныя ткани суровыя и бѣлыя, имѣющія въ 1 ф. свыше 12 кв. арш. | 14 | 420 | — | — | 14 | |
| 188, 1 | Бязи, миткали и ситцы крашеные, пестротканые, набивные, и мерсеризованные, имѣющіе въ 1 ф. до 8 кв. арш. | 11.525 | 250.295 | 11.407 | 75 | 43 | |
| 182, 2 | Бумажныя ткани до 12 кв. арш., бязи, миткали и ситцы отъ 8 до 12 кв. арш., — крашеные, пестротканые, набивные и мерсеризованные | 7.728 | 356.286 | менѣе 1 | 1.361 | 6.367 | |
| 188, 3 | Бумажныя ткани крашеная и т. п., — имѣющія въ 1 ф. болѣе 12 кв. арш. | менѣе 1 | 2 | » 1 | — | — | |
| Общ. пр. 4, в | 187, 2 | Бумажныя ткани суровыя и бѣлыя, съ примѣсью шелка | » 1 | 5 | » 1 | — | |
| Общ. прим. 8, а | 187, 2 | Бумажныя платки, салфетки и пр., — обрубленные изъ тканей, указанныхъ въ ст. 187, 2 | 1.088 | 20.034 | 1.088 | — | — |
| | 188, 2 | Тѣ-же — изъ тканей, указанныхъ въ ст. 188, 2. | 41 | 1.025 | 41 | — | — |
| 190, а | Канаты, веревки, бечевки | 16.060 | 72.826 | 77 | 5.659 | 10.324 | |
| 190, б | Сѣти рыболовныя | 17 | 115 | — | 6 | 11 | |
| 191 | Мѣшки, упаковочныя ткани | 44.068 | 179.873 | 337 | 706 | 43.025 | |
| 192, 1 | Тикъ для матрацевъ и мебельный изъ джута, льна, пеньки | 5 | 90 | — | — | 5 | |
| 192, 2 | Коломенка сатинъ, рогожка и проч. | 721 | 14.414 | — | 651 | 70 | |
| 192, 3 | Салфетки, скатерти и полотенца | 83 | 4.153 | — | менѣе 1 | 83 | |
| 193, а | Полотно всякое | 162 | 4.530 | — | 84 | 78 | |
| 193, б | Носовые платки | 5 | 500 | — | — | 5 | |
| 194, а | Полотно парусное | 18 | 270 | — | — | 18 | |
| 194, б | Брезенты | 73 | 782 | — | 73 | — | |
| 194, в | Издѣлія изъ паруснаго полотна | 1 | 15 | — | 1 | — | |
| 194, е | Вошанка и клеенка, кромѣ шелковой | 4 | 80 | — | 2 | 2 | |
| 195, б | Шелковыя матеріи, кромѣ бархата и плюша | 15.131 | 2.885.614 | 131 | 14.792 | 208 | |
| 198, общ. пр. 8, а | Шелковыя салфетки, скатерти и проч., — обрубленные | 68 | 2.089 | — | 68 | — | |
| 197, а | Бархатъ, плюшъ, ленты — полушелковые | менѣе 1 | 13 | — | менѣе 1 | — | |
| 197, б | Ткани полушелковыя; клеенка шелковая | 22 | 4.143 | 14 | — | 8 | |
| 198, а | Войлокъ для фабрикъ и заводовъ | 1.802 | 11.152 | — | 1.802 | — | |
| 198, б | Войлочныя матеріи всякія | 43.589 | 482.401 | 43.030 | 559 | — | |
| 198, общ. пр. 8, а | Войлочныя издѣлія обрубленные | 243 | 2.875 | — | 23 | 220 | |
| | Шерстяныя ткани матеріи: | | | | | | |
| 199, а | имѣющія въ 1 ф. до 3 кв. арш. | 1.835 | 88.502 | 1.186 | 11 | 638 | |
| 199, б | » » болѣе 3 кв. арш. | 16 | 746 | 14 | 2 | — | |

*) По сухопутной границѣ съ Китаемъ шерсть (и пуша) въ сыромъ видѣ некрашеная пропускается безпошлинно.

Привозъ изъ Китая въ Россію товаровъ, облагаемыхъ таможенною пошлиною по закону 16 Января 1909 года.

| Статьи таможеннаго тарифа. | НАИМЕНОВАНИЕ ТОВАРОВЪ. | Всего привезено изъ Китая (по всѣмъ границамъ). | | Въ томъ числѣ: | | |
|----------------------------------|---|---|---------------------|---------------------------|-------------------|-------------------|
| | | Пуды. | На сумму рублей. | по сухопутнымъ границамъ: | | моремъ. |
| | | | | западной. | восточной. | |
| | | | | Количество въ пудахъ. | | |
| | Шерстяныя тканья матеріи набивныя: | | | | | |
| 200, б | имѣющія до 3 кв. арш. въ 1 фунтъ | 6 | 60 | 6 | — | — |
| 199, а | имѣющія болѣе 3 кв. арш. въ 1 фунтъ | менѣе 1 | 4 | — | менѣе 1 | — |
| 200, в | Кашемиры настоящія и проч. | > 1 | 11 | — | > 1 | — |
| 199, б | Ткани и сукна для фабрикъ и заводовъ | 77 | 3.080 | — | — | 77 |
| 201 | Шерстяные ковры всякіе | 7.587 | 210.779 | 7.407 | 7 | 173 |
| Общ. пр. 8, а | Шерстяные платки, салфетки и проч., обрубл., безъ отдѣлки | менѣе 1 | 10 | — | — | менѣе 1 |
| 199, а | Шерстяные ковры обрубленные, безъ отдѣлки | > 1 | 5 | — | — | > 1 |
| 203 | Шерстяные платки, салфетки и проч., съ отдѣлкой | 1 | 500 | — | 1 | — |
| Общ. пр. 8, б, ст. 199, б | Вязаныя издѣлія, кромѣ перчатокъ, полуселковыя | 2 | 500 | 2 | — | — |
| 205, 1, б, б | » » » » бумажныя | 481 | 40.922 | 3 | 27 | 451 |
| 205, 1, в, а | » » » » всякія другія | 48 | 3.920 | 1 | 8 | 39 |
| 205, 1, в, г | Перчатки вязаныя, кромѣ бумажныхъ | 6 | 290 | — | 6 | — |
| 205, 1, в, д | Басонныя издѣлія шелковыя и полуселковыя | 3 | 535 | 3 | — | — |
| 205, 2, а | » » всякія другія | 39 | 2.967 | 39 | — | — |
| 205, 2, б | Тюль бумажный гардинный | менѣе 1 | 100 | — | менѣе 1 | — |
| 206, 1 | Вышивки, вышитыя ткани и тюль, шелковыя и полуселковыя | 1 | 760 | 1 | — | — |
| 208, 1, а, а | Тѣ-же—на шелковыхъ и полуселковыхъ тканяхъ | 5 | 2.348 | менѣе 1 | 5 | — |
| 208, 1, а, б | Тѣ-же—всякіе, вышитыя простыми матеріалами | 1 | 74 | 1 | — | — |
| 208, 1, в | Тѣ-же—отдѣланные шелкомъ и проч. | менѣе 1 | 155 | — | менѣе 1 | — |
| 208, Общ. пр. 8, б | Бѣлье безъ отдѣлки | 1.678 | 66.744 | 3 | 48 | 1.627 |
| 209, 1 | » съ отдѣлкой | 2 | 403 | — | — | 2 |
| 209, 2 | Платье мужское бумажное, льняное, пеньковое | 10.557 | 403.513 | 589 | 801 | 9.167 |
| 209, 3, а | » » изъ шерстяныхъ тканей | 62 | 4.413 | 50 | 8 | 4 |
| 209, 3, б | Женское и дѣтское платье безъ отдѣлки | 45 | 1.371 | 15 | 29 | 1 |
| 209, 4, а | » » » » съ отдѣлкой | 4 | 610 | 3 | — | 1 |
| 209, 4, б | Предметы одѣянія изъ бархата и проч. | 106 | 5.754 | 8 | 98 | — |
| 209, 6 | Дамскія шляпки и проч. головные уборы | менѣе 1 | 7 | менѣе 1 | — | — |
| 209, 7 | Мѣховыя платья, мѣха { изъ шкуръ по ст. 56, 2 | 26 | 2.122 | 1 | 25 | — |
| 209, пр. { | и одѣяла сшитыя, но { » » » » 56, 5, а б | 1.262 | 38.432 | 1.113 | 149 | — |
| | некрытыя. { » » » » 56, 5, а в | 2 | 250 | 2 | — | — |
| | | | | | | |
| 210, 1 | Шляпы пуховыя, войлочные и т. под. | 382.426 шт. | 85.848 | 295.706 шт. | 11.920 шт. | 74.500 шт. |
| 210, 4 | » соломенные | 279 | 13.954 | менѣе 1 | — | 279 |
| 210, 5 | Фуражки всякія безъ мѣха | 400 шт. | 77 | — | 400 штукъ | — |
| 211, 2, б, а | Зонтики безъ отдѣлки, обтянутыя бумажной тканью | 5.559 > | 2.759 | — | 240 | 5.319 |
| 211, 2, б, б | » » » » другими тканями | 2 > | 4 | 2 штуки | — | — |
| 212, 1, б | Пуговицы металлическія | 68 | 3.489 | 2 | — | 66 |
| 212, 2, в | » деревянные, костяныя и т. под. | 24 | 1.200 | — | 4 | 20 |
| 213, 2 | Искусственные цвѣты изъ пряжи и матеріи и проч. | 48 | 20.853 | 8 | — | 40 |
| 214, 2 | Издѣлія изъ стекляруса и бисера | 20 | 1.211 | 20 | — | — |
| 215, 1 | Вещи галантерейныя цѣвныя | 9 | 1.859 | 6 | менѣе 1 | 3 |
| 215, 2 | » » простыя | 11.979 | 720.131 | 29 | > 1 | 11.950 |
| 215, 1—2, пр. | Дѣтскія игрушки всякія | 1 | 66 | 1 | — | — |
| 215, 3 | Вещи галантерейныя мѣдныя, чугуныя и т. под. | 4 | 68 | менѣе 1 | 4 | — |
| 216, а | Карандаши всякіе | 29 | 1.160 | — | — | 29 |
| 216, б | Прочія принадлежности для письма, рисованія и проч. | 262 | 6.550 | — | — | 262 |
| 216, пр. 2 | Аспидныя доски, грифели | 6 | 15 | — | 6 | — |
| | Итого, кромѣ чаевъ | | 29.428.864 | | | |
| | » со включеніемъ чаевъ | | 74.679.114 | | | |
| | <i>Товаровъ, не облаженныхъ пошлиною</i> | | <i>18.665.007</i> | <i>на сумму рублей.</i> | | |
| | Всего | 31.698.000 | 93.344.121 | 9.959.184 | 38.390.115 | 44.994.822 |

